

ANUARIO ESTADISTICO: 2008 - 2013

**UNIVERSIDAD NACIONAL DE SAN
ANTONIO ABAD DEL CUSCO**



FUNDADA EN 1692

**ANUARIO
ESTADISTICO:
2008 – 2013**

CUSCO 2014

**OFICINA DE
PLANIFICACION UNIVERSITARIA**

Mag. JEAN PAUL BENAVENTE GARCIA
JEFE

AREA DE ESTADISTICA

Econ. CARLOS HUAMAN AGUILAR
JEFE

COLABORADORES:

Cristian Astete Segura

Instituto de Sistemas

INDICE

PRESENTACIÓN	
CAPITULO I	
I.- VISION, MISION Y VALORES	01
II.- OBJETIVOS.....	04
CAPITULO II	
ORGANIGRAMA ESTRUCTURAL DE LA UNSAAC.....	07
ANALISIS ESTADISTICO.....	08
VACANTES 2008-2013.....	14
POSTULANTES 2008 – 2013.....	16
INGRESANTES 2008 – 2013.....	18
MATRICULADOS 2008- 2013.....	20
EGRESADOS 2008 – 2013	22
GRADUADOS 2008-2013	24
TITULADOS 2008- 2013	26
DOCENTES NOMBRADOS 2008 – 2013.....	28
DOCENTES CONTRATADOS 2008 – 2013	31
PERSONAL ADMINISTRATIVO NOMBRADO 2008 – 2013.....	33
ANUARIO ESTADÍSTICA 2008	35
ANUARIO ESTADÍSTICO 2009	52
ANUARIO ESTADÍSTICO 2010	70
ANUARIO ESTADÍSTICO 2011.....	88
ANUARIO ESTADÍSTICO 2012.....	110
DIRECTORIO.....	133

AUTORIDADES UNIVERSITARIAS



Dr. Germán Zecenarro Madueño
RECTOR



Dr. Teófilo Pompeyo Cosío
Cuentas
VICE RECTOR ACADÉMICO



Dra. Gladys Georgina Concha Flores
VICE RECTORA DE INVESTIGACIÓN

PRESENTACION

El ANUARIO ESTADISTICO 2008 - 2013, elaborado por el Área de Estadística de la Oficina de Planificación Universitaria de la Universidad Nacional de San Antonio Abad de Cusco (UNSAAC), constituye un documento de apoyo para la toma de decisiones de la Dirección Estratégica Institucional.

El presente documento, que se pone a consideración de la Comunidad Universitaria y de la colectividad local y Nacional, incluye INFORMACION e indicadores del funcionamiento ACADEMICO y Administrativo de esta Casa de Estudios Superiores correspondiente a los años 2008 - 2013, como resultado del acopio y procesamiento de la INFORMACION, referente a Vacantes, Postulantes, Ingresantes, Matriculados, Graduados y Titulados.

La presente información se pone a consideración de diferentes usuarios docentes, estudiantes e investigadores, así como representantes de instituciones públicas, para que se realice un análisis objetivo a partir de una gestión adecuada de la información, que permita evaluar el desempeño institucional y aporte a la disminución de los niveles de incertidumbre en el proceso de toma de decisiones.

Nuestro compromiso, es dar continuidad a la emisión de este tipo de documentos con un mayor valor agregado que se traduzca en indicadores más completos y útiles sobre el comportamiento de la Universidad. Esperamos sus aportes y opiniones serán siempre bienvenidos para las próximas publicaciones.

CAPITULO I

I. VISION, MISION Y VALORES

1.1. VISION:

“La Universidad Nacional de San Antonio Abad del Cusco en el Bicentenario de la Independencia del Perú, es una Institución Pública líder en formación profesional, investigación y extensión universitaria en el ámbito de la macro región sur; innovadora, humanista, identificada con los principios y valores de nuestra cultura ancestral, autónoma, reconocida a nivel nacional”.

1.2. MISION:

“La Universidad Nacional de San Antonio Abad del Cusco, se dedica a la formación integral de profesionales, creativos, innovadores y emprendedores; generadora y difusora del conocimiento en el ámbito de la ciencia, la cultura, el arte, la tecnología y las humanidades; con autonomía y vocación de servicio social que preserva la identidad cultural regional/nacional, y en búsqueda permanente de la excelencia académica, comprometida con el desarrollo sostenible local, regional y nacional”.

EJE ESTRATEGICO I: EXCELENCIA EDUCATIVA Y ACADÉMICA

EJE ESTRATEGICO II: INVESTIGACIÓN CIENTÍFICA Y TECNOLÓGICA

EJE ESTRATEGICO III.- POSICIONAMIENTO E INTERACCION REGIONAL

EJE ESTRATEGICO IV: INTERNACIONALIZACIÓN

EJE ESTRATEGICO V: GESTIÓN ADMINISTRATIVA DE CALIDAD

A) PLANIFICACIÓN Y PRESUPUESTO

“Optimizar y ejercer pulcritud y transparencia en todos los aspectos de la gestión universitaria mediante procedimientos administrativos, menos costosos y más eficaces para el apoyo a las funciones sustantivas universitarias”.

B) ADMINISTRACIÓN

“Lograr una gestión administrativa eficiente, mejorando el grado de funcionalidad e institucionalización de los procedimientos administrativos, rescatando la mística, el arraigo y la pertinencia a la UNSAAC”.

C) IMAGEN INSTITUCIONAL

“Fortalecer y posicionar la imagen de la UNSAAC a nivel interno y externo”.

D) BIENESTAR UNIVERSITARIO

“Promover el bienestar de la comunidad universitaria a través de un sistema de servicios que mejoren la calidad de vida de la comunidad universitaria”.

E) SERVICIOS DE APOYO ACADÉMICO SISTEMA DE INFORMACIÓN Y COMUNICACIÓN INSTITUCIONAL

“Incrementar el Fondo Bibliográfico acorde con el avance de la ciencia y tecnología, el crecimiento de la población universitaria y a las necesidades bibliográficas y documentales de los estudiantes, docentes y funcionarios”.

“Optimizar el uso de las tecnologías de información y comunicación para favorecer el mejoramiento de los servicios y la imagen institucional de la UNSAAC”.

F) INFRAESTRUCTURA FÍSICA Y EQUIPAMIENTO

” La actual infraestructura y los equipos existentes a las necesidades académicas y administrativas de la Universidad.

Equipar y actualizar los recursos académicos (Centro de Cómputo, los talleres y laboratorios), con tecnología avanzada, propiciando una adecuada racionalidad económica y un buen rendimiento académico”.

1.3 INSTITUCIONALIZACIÓN DE LA IDENTIDAD Y VALORES

Implica:

- Reconocimiento de la diversidad étnica, cultural y social; aceptar y dirimir sus diferencias y acatar las normas de convivencia académica en un clima de respeto y tolerancia.
- Desarrollo de relaciones sociales constructivas entre los miembros de la comunidad universitaria, basado en el respeto por la diferencia, el dialogo, la libertad de pensamiento y la formación integral fundamentada en los valores de la universidad.
- Mecanismos institucionales para la gestión pacífica de las diferencias entre los miembros de la comunidad universitaria.
- Revalorar y difundir la cultura andina.

Nuestra institución se afirma en los siguientes valores:

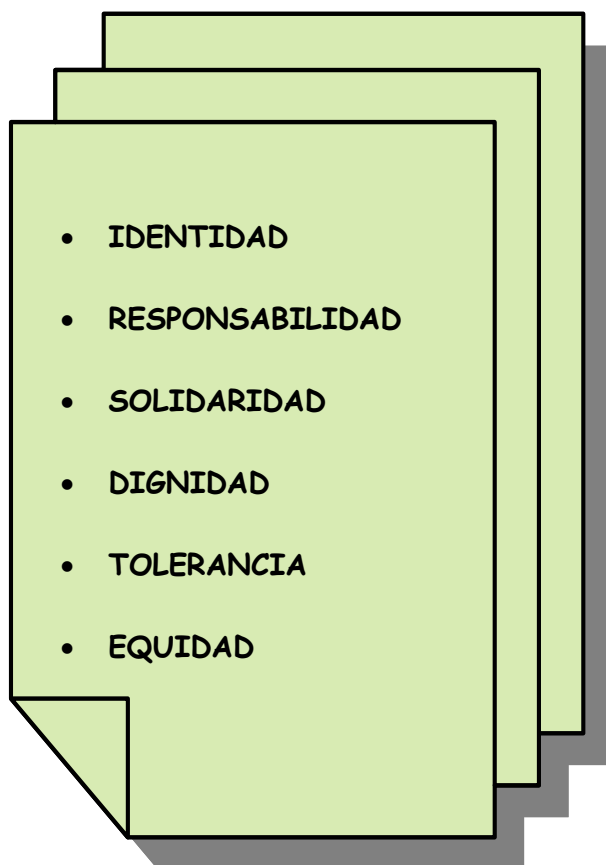

II. OBJETIVOS:

2.1.1 DOCENTES

Reconocer al Docente como un actor fundamental de la vida institucional. La UNSAAC deberá contar con una plana docente de alta calificación con capacidad de investigación, creación de conocimientos, desarrollo de destrezas y valores, con actitudes y habilidades para transmitir conocimientos.

2.1.2.- ESTUDIANTES

1. Reconocer al estudiante como actor importante de la vida institucional logrando en ellos un mejor nivel académico a través de una formación profesional integral y competitiva para la inserción en el mercado laboral.

2.2.1. EXCELENCIA EDUCATIVA Y ACADÉMICA

Implica:

- Docentes de calidad en constante capacitación, actualización y evaluación en los ámbitos científico y pedagógico.
- Estudiantes pro-activos, perseverantes en el esfuerzo personal, creativos, con alto nivel de desarrollo de sus capacidades y potencialidades.
- Currícula de estudio actualizados, dinámicos, flexibles en base a estándares nacionales e internacionales.
- Estrategias y herramientas de enseñanza que optimicen el binomio enseñanza-aprendizaje.
- Servidores administrativos adecuadamente capacitados con vocación de servicio, conscientes de su rol de apoyo en la función académica.

A) PRE GRADO

Mejorar en forma permanente la calidad de la oferta educativa desarrollando una cultura de excelencia en todas las instancias y niveles.

B.- POST GRADO

Promover, desarrollar y fortalecer la formación de profesionales comprometidos con la actividad investigativa, científica y académica, como respuesta a las necesidades tecnológicas y sociales de la región y del país.

ESTRUCTURA ORGANIZACIONAL DE LA UNIVERSIDAD:

Los Manuales de Organización y Funciones de las Facultades y Dependencias Administrativas de la Institución que se encuentran aprobados y vigentes son:

FACULTADES:

- 1.- Agronomía y Zootecnia; Resolución N° CU-101-2006-UNSAAC.
- 2.- Arquitectura y Artes Plásticas; Resolución N° R-2200-2012-UNSAAC.
- 3.- Ciencias Administrativas y Turismo; Resolución N° R-652-2008-UNSAAC.
- 4.- Ciencias Biológicas; Resolución N° R-1634-2006-UNSAAC.
- 5.- Ciencias Contables y Financieras; Resolución N° R-1427-2004-UNSAAC.
- 6.- Ciencias Químicas, Físicas y Matemáticas; Resolución N° R-1088-2005-UNSAAC.
- 7.- Ciencias Sociales; Resolución N° R-1588-2004-UNSAAC.
- 8.- Comunicación Social e Idiomas; Resolución N° R-2157-2006-UNSAAC.
- 9.- Derecho y Ciencias Políticas; Resolución N° R-1753-2006-UNSAAC.
- 10.- Economía; Resolución N° R-298-2010-UNSAAC.
- 11.- Educación; Resolución N° CU-358-2010-UNSAAC.
- 12.- Enfermería; Resolución N° CU-091-2006-UNSAAC.
- 13.- Ingeniería Civil; Resolución N° CU-301-2010-UNSAAC.
- 14.- Ing. Eléctrica, Electrónica, Mecánica y Minas; Res. N° CU-280-2010-UNSAAC.
- 15.- Ingeniería Geológica y Geografía; Resolución N° R-2039-2006-UNSAAC.
- 16.- Ingeniería Química e Ing. Metalúrgica, Resolución N° R-730-2007-UNSAAC.
- 17.- Medicina Humana, Resolución N° R-1358-2008-UNSAAC.
- 18.- Ciencias Agrarias y Tropicales - Quillabamba; Res. N° R-731-2007-UNSAAC.
- 19.- Ciencias del Desarrollo – Andahuaylas; Resolución N° R-544-2006-UNSAAC.
- 20.- Ciencias Forestales y Medio Ambiente; Res. N° R-1631-2008-UNSAAC
- 21.- Educación Sede Espinar, Resolución N° R-1461-2008-UNSAAC
- 22.- Educación Sede Canas; Resolución N° R-556-2008-UNSAAC.
- 23.- Ingeniería Agroindustrial – Sicuani; Resolución N° R-159-2011-UNSAAC.
- 24.- Ingeniería Agropecuaria – Santo Tomas; Resolución N° R-2677-2009-UNSAAC.
- 25.- Escuela de Post Grado; Resolución N° R-413-2012-UNSAAC.

DEPENDENCIAS ADMINISTRATIVAS

- 1.- Rectorado; Resolución N° R-2202-2012-UNSAAC
- 2.- Oficina de Secretaría General; Resolución N° 900-2005-UNSAAC.
- 3.- Oficina de Asesoría Legal; Resolución N° R-1079-2009-UNSAAC.
- 4.- Oficina de Planificación Universitaria, Resolución N° R-1454-2001-UNSAAC.
- 5.- Órgano de Control Institucional; Resolución N°1823-2007-UNSAAC; pendiente de aprobación su actualización, Oficio N° 050-2012-AR-OPU/UNSAAC, de fecha 28 de marzo de 2012.
- 6.- Vice Rectorado Académico; Resolución N° R-1657-2005-UNSAAC.
- 7.- Vice Rectorado de Investigación; Resolución N°538-2012-UNSAAC.
- 8.- Servicios Académicos; Resolución N° CU-424-2010-UNSAAC.
- 9.- Red de Comunicaciones; Resolución N° R-386-2009-UNSAAC
- 10.- Área de Centro de Cómputo; Resolución N° R-1406-2009-UNSAAC.
- 11.- Área de Editorial Universitaria; Resolución CU-148-2011-UNSAAC.
- 12.- Área de Biblioteca Central, Resolución N° R-2350-2007-UNSAAC.
- 13.- Oficina de Servicios Académicos; Resolución N° CU-424-2010-UNSAAC
- 14.- Consejo de Proyección Social; Resolución N° R-2125-2006-UNSAAC; pendiente, de aprobación su actualización, Oficio N° 175-2012-AR-OPU/UNSAAC, de fecha 12 de setiembre de 2012.
- 15.- Oficina de Bienestar Universitario; Resolución N° R-1138-2006-UNSAAC.
- 16.- Oficina de Coordinación Universitaria; pendiente de aprobación su actualización, Oficio N° 176-2012-AR-OPU/UNSAAC de fecha 12 de setiembre de 2012.

- 17.- Oficina de Comunicaciones; Resolución N° R-249-2004-UNSAAC.
- 18.- Oficina de Capacitación y Evaluación Académica; Resolución N° R-024-2006-UNSAAC.
- 19.- Oficina de Cooperación Técnica, Económica y Financiera; Resolución N° 418-2012-UNSAAC.
- 20.- Dirección General de Administración, Resolución N° R-777-2005-UNSAAC.
- 21.- Oficina de Obras y Mantenimiento de Inmuebles; Res. N° R-1080-2005-UNSAAC.
- 22.- Oficina Permanente de Admisión; Resolución N° 136-2012-UNSAAC.
- 23.- Centro de Estudios Pre Universitario; Resolución N° CU-302-2010-UNSAAC.
- 24.- Centro de Idiomas; Resolución N° R-2721-2008-UNSAAC.
- 25.- Centro de Investigación de Camélidos Sudamericanos - CICAS; Resolución N° R-902-2005-UNSAAC.
- 26.- Instituto de Sistemas Cusco; Resolución N° R-1833-2001-UNSAAC.

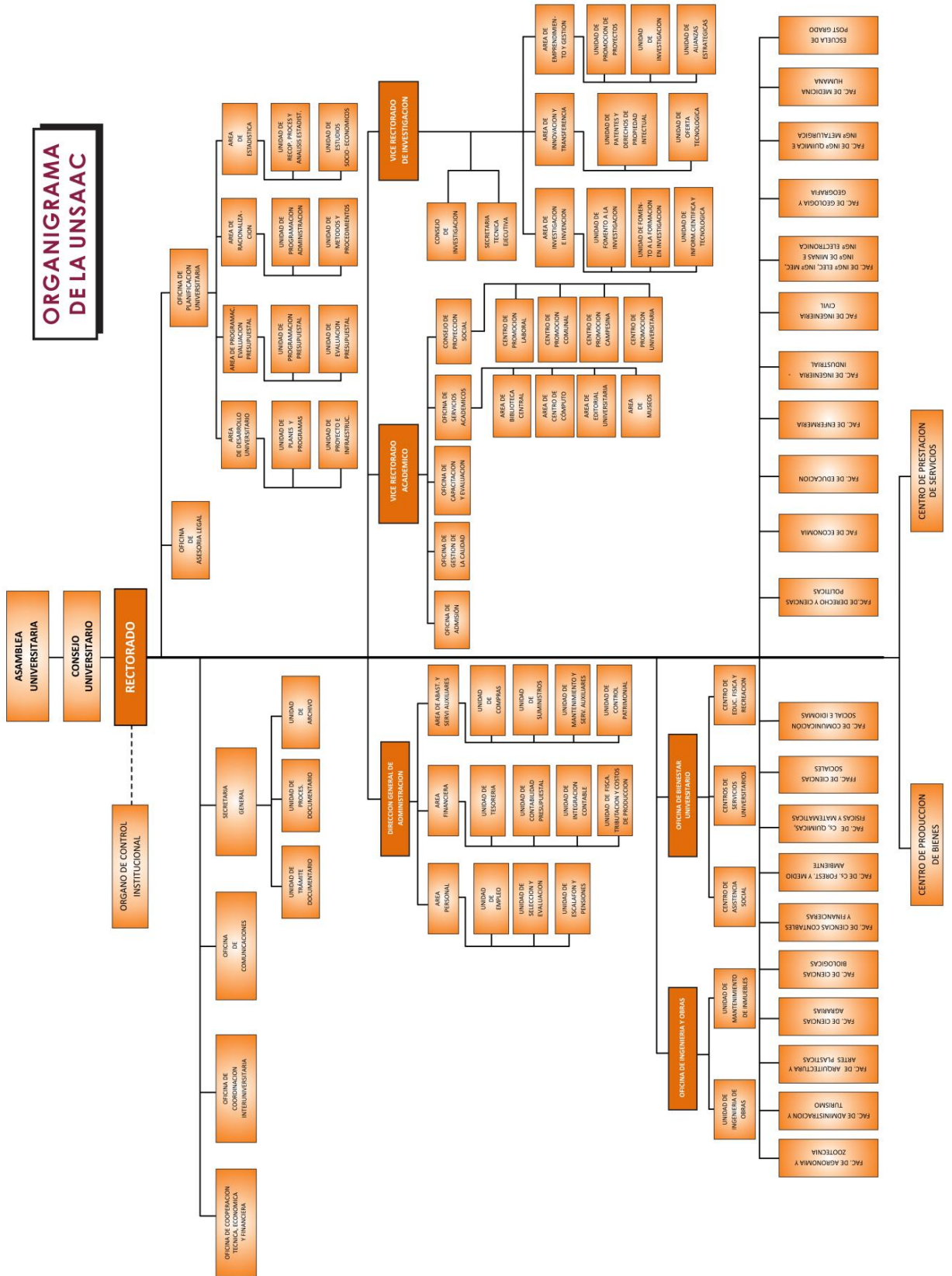

CAPITULO II
ANALISIS ESTADISTICO

En forma breve se alcanza un análisis estadístico, de los indicadores más resaltantes respecto de la situación académica y administrativa, de la Universidad Nacional de San Antonio Abad del Cusco, correspondiente al periodo 2008-2013:

UNSAAC : CUADRO COMPARATIVO DE LOS PRINCIPALES INDICADORES PERIODO : 2008 – 2013

VARIABLES:	2008	2009	2010	2011	2012	2013
Vacantes	4,525	4,062	4,089	4325	4612	4945
Postulantes	22,506	23,698	26,030	33147	31710	37,315
Ingresantes	3,303	2,940	3,270	3440	3394	3,708
Matriculados	15,957	15,654	16,049	16412	16626	17,683
Egresados	2,423	1,796	2,770	2255	6073	3,653
Graduados	2,131	2,372	2,073	2283	2176	2,248
Titulados	1,490	1,643	1,536	1907	1522	1,706
Personal Docente	1,129	1,149	1,186	1,141	1,205	1,263
Nombrado	756	752	760	862	827	815
Contratado	373	397	426	279	378	448
Personal Administrativo:	723	772	780	678	747	779
Nombrado	497	491	499	451	451	487
Contratado	226	281	281	227	296	292
INDICADORES:	2008	2009	2010	2011	2012	2013
Postulante/Vacante	5.0	5.8	6.4	7.7	6.9	7.54
Ingresante / Vacante	0.7	0.7	0.8	0.8	0.7	0.75
Egresados/matriculados	0.2	0.1	0.2	0.1	0.4	0.09
Graduados/Egresados	0.9	1.3	0.7	1.0	0.4	0.6
Titulados/Graduados	0.7	0.7	0.7	0.8	0.7	0.8
Alumnos/ Docentes (CLASES LECTIVAS)	70.7	68.1	67.7	71.9	69.0	70.0
Docente/Administrativo	1.6				1.6	1.6
Estudiante/Administrativo	22.1				22.3	22.4

Fuente: Área de Estadística

OFERTA Y DEMANDA ACADEMICA:**VACANTES:**

En los procesos de Admisión 2008 al 2013, el número de vacantes ofertadas fueron de: 4,525 y 4,945 vacantes, con una tendencia creciente del 9.28%, con respecto al año base 2008, con un promedio de 4,426 vacantes. La Carrera Profesional de Educación fue la que registró el mayor numero de Vacantes con un promedio de 184, significando el 4.16%, seguidos por las Carreras Profesionales de Agronomía y Zootecnia, con un promedio de 181 vacantes, significando el 4.09%, Contabilidad con 155 vacantes 3.50%, Economía con 154 vacantes significando el 3.48%; mientras las Carreras Profesionales de Medicina Humana y Odontología, fueron las que menor cantidad de vacantes han ofrecido durante el periodo señalado, manteniéndose en un promedio de 61 y 49 vacantes significando 1.38% y 1.12%, (como se puede ver en el Cuadro N° 01).

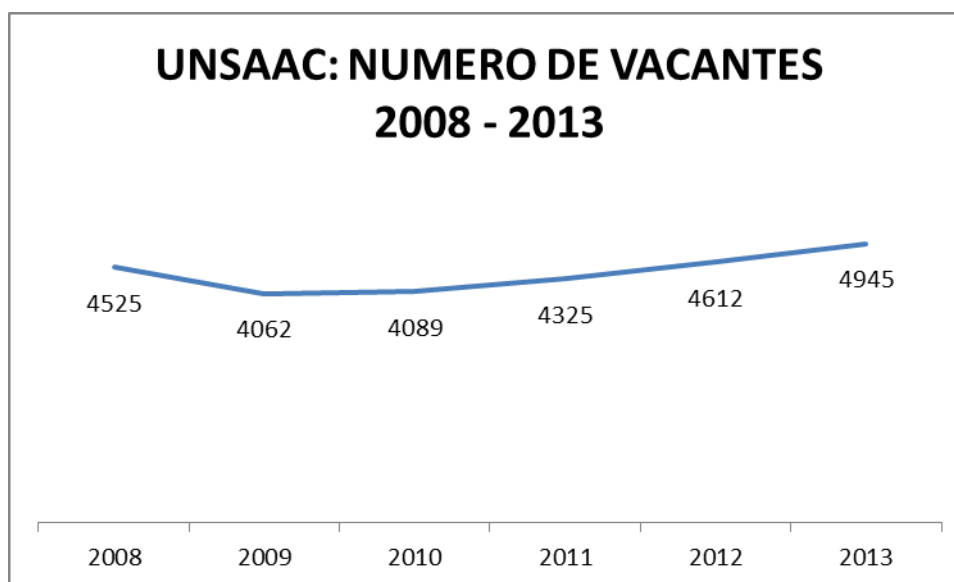

AÑOS	VACANTES	AGRONOMIA Y ZOOTECCIA	INGENIERIA QUIMICA	ECONOMIA	MEDICINA HUMANA	ODONTOLOGIA
2008	4,425	250	174	166	62	49
2013	4,945	175	156	151	65	50
%	11.75	-30.00	-10.34	-9.04	4.84	2.05

Elaborado por el Área de Estadística.
Fuente: Oficina Permanente de Admisión.

POSTULANTES:

Entendiéndose que la relación entre, postulante y vacante ofertada, mide el grado de competitividad académica, tenemos que para el periodo 2008-2013 las vacantes fueron de un promedio de 4,426 y el número de postulantes fue de 29,068, lo que determina un índice de 6.56% de crecimiento con respecto al año base 2008.

En relación a los Postulante en el periodo 2008 - 2013, podemos encontrar que presentan diferencias para el conjunto de las Carreras Profesionales, así, tenemos que el índice fue mayor en las Carreras Profesionales de Contabilidad con un promedio de 2,990 significando el 10.29%, seguido por las Carreras Profesionales de: Ingeniería Civil con 2,476 postulantes (8.52%), Ciencias Administrativas con 2,233 postulantes, significando el 7.68%, Economía con 2,159 postulantes (7.42%) y en menores porcentajes la Carrera Profesional de Física 0.38%, entre otros. (Como se puede apreciar en el Cuadro N° 02).

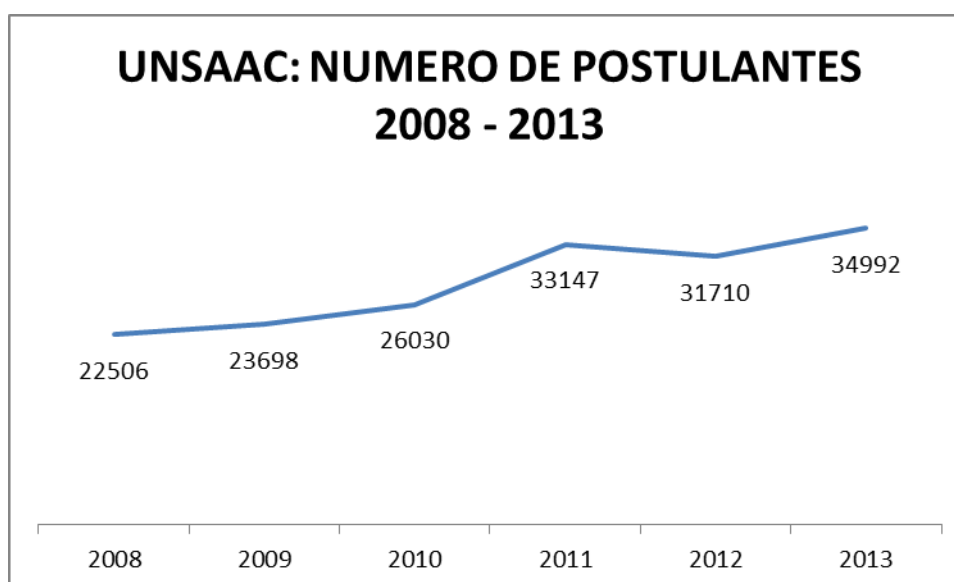

AÑOS	POSTULANTES	CONTABILIDAD	ING.CIVIL	CINCIAS ADMINISTRATIVAS	ECONOMIA	FISICA
2008	22,506	2,106	1,696	1,678	1,154	19
2013	34,992	3,814	2,931	2,484	3,155	270
%	55.48	81.10	72.82	48.03	173.40	1321.05

Elaborado por el Área de Estadística.
Fuente: Centro de Cómputo.

INGRESANTES:

Siendo el número de ingresantes el factor que constituye el crecimiento de la población estudiantil que tiene directa incidencia en el tamaño de la oferta de formación profesional que realiza una institución superior.

En el periodo analizado, la tasa de crecimiento de ingresantes fue positivo en el orden del 1.44 con 3,343 alumnos en promedio con respecto al año base 2008, los que se distribuyeron de manera asimétrica entre las diferentes Carreras Profesionales. La Carrera Profesional de Contabilidad con 160 ingresantes significando el 4.75%, seguidos por las Carreras profesionales de: Economía con 155 (4.60%), Ciencias Administrativas con 135 ingresantes (4.00%), Turismo con 132 ingresantes (3.94%) y en menores porcentajes en las Carreras Profesionales de: Odontología 55 (1.64%) y Psicología 39 ingresantes (1.17%) respectivamente. (Ver Cuadro N° 03).

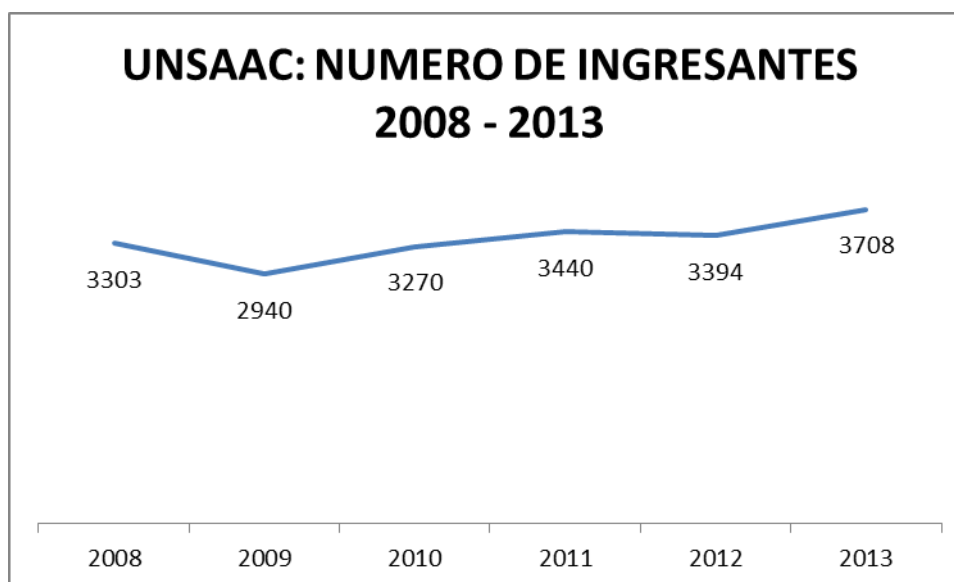

AÑOS	Ingresantes	Economía	Contabilidad	Administración	Turismo	Matemática	Química
2008	3,303	161	160	160	155	21	11
2013	3708	141	147	94	104	79	49
%	12.26	-12.42	-8.13	-41.25	-32.9	276.19	...

Elaborado por el Área de Estadística
Fuente: Centro de Cómputo.

El índice de relación postulante e ingresante, para toda la universidad en los años 2008-2013, fue de 8.58%.

ALUMNOS MATRICULADOS:

En el periodo analizado, se ha tenido un promedio de 16,397 alumnos, en las 44 carreras profesionales con los que cuenta nuestra institución. Con referencia al año 2008 existe un ligero incremento en el orden del 2.76%, el mayor número de alumnos se encuentran concentradas, en las Carreras Profesionales de: Educación 850 (5.18%), Economía 799 (4.77%), Turismo 750 (45.2%), y Ciencias Administrativas 746 (4.55%), observándose en menor proporción, en la Carrera Profesional de: Química 48 (0.39%) respectivamente.

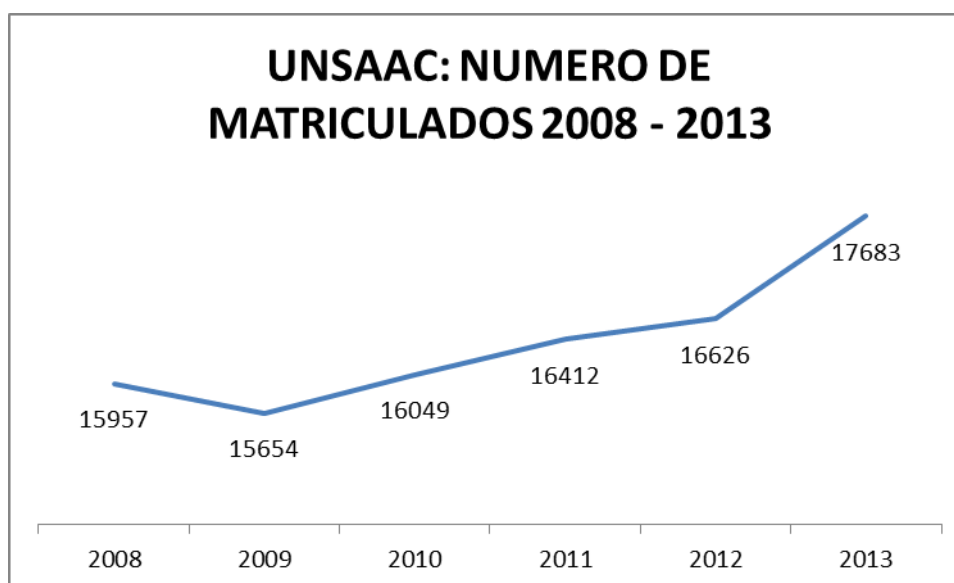

AÑO	MATRICULADOS	EDUCACION	ECONOMIA	TURISMO	ADMINISTRACIÓN	QUIMICA
2008	15,957	1,064	701	849	728	26
2013	17,683	886	630	690	694	92
%	10.82	-16.73	-10.13	-18.73	-4.67	253.85

Elaborado por el Área de Estadística.

Fuente: Centro de Cómputo.

PRODUCCION UNIVERSITARIA:

El número de Egresados para los años 2008-2013 fue de un promedio de 3,161 alumnos, con una variación creciente en el orden del (50.76%) con respecto al año 2008, que fue de 2,423 alumnos. Observándose en la Carrera Profesional de Turismo un promedio de 246 alumnos significando el 7.80%, seguido por las Carreras Profesionales de: Educación con 198 (6.26%), Contabilidad 212 (6.70%), Educación con 198 (6.26%), respectivamente.

En este periodo, se graduaron un promedio de 2,213 bachilleres, con una tasa de crecimiento positivo del 3.90%, las Carreras Profesionales que destacaron fueron los siguientes: Educación con 323 (14.60%), Contabilidad 157 (7.09%), Turismo 119 (5.37%) y Química con 01 (0.12%).

En el mismo periodo, han optado al título profesional un promedio de 1,694 profesionales, con una tendencia creciente del 7.13%, concentrándose dichas cifras en las Carreras Profesionales de: Educación 288 (17.00%), Turismo 113 (6.67%), Contabilidad 110 (6.49%), Ingeniería Civil 99 (5.84%) y por último Química con 04 (0.24%).

PERSONAL DOCENTE, ADMINISTRATIVO.

En el periodo del quinquenio analizado, se ha contado con un promedio de 795 docentes nombrados, con una tasa de crecimiento del 4.39%, en el Personal Docente Nombrado, destacándose el mayor número en las Carreras Profesionales de Matemática y Estadística, que tiene un promedio de 63 docentes significando el 7.9%, seguido por Medicina Humana con 55 (6.92%), Biología 42 (5.28%) y por último la Carrera Profesional de Ingeniería Electrónica que cuenta con el menor porcentaje de docentes 5 (0.63%), tal como se puede apreciar en el cuadro N° 8-A

Año	Personal Docente		Personal Administrativo	
	Nombrado	Contratado	Nombrado	Contratado
2008	756	373	497	226
2013	815	458	487	292
%	7.80	22.79	-2.01	29.20

Elaboración Área de Estadística.

Fuente: Planilla de Diciembre y Unidad de Escalafón y Pensiones.

El Nivel Académico alcanzado por el personal Docente en el año 2013, nos muestra que 104 docentes (12.76%) alcanzaron el Grado Académico de Doctor, 335 docentes el Grado Académico de Maestría (41.10%), mientras que 376 docentes (46.14%) de los docentes tienen el Título Profesional obtenido en sus Carreras Profesionales. (Cuadro N° 8 –B).

TITULO			MAESTRIA			DOCTORADO			TOTAL
M	F	T	M	F	T	M	F	T	
295	80	376	242	93	335	74	30	104	815
		46.13			41.10			12.76	100%

Elaborado por el área de Estadística.

En cuanto se refiere al personal Administrativo Nombrado también se nota una disminución en el orden del -2.01% y en el sector del Personal Contratado se incrementó en el orden del 29.20%, tal como se puede apreciar en el cuadro anterior del personal Docente y Administrativo.

CUADRO Nº 01
VACANTES 2008-2013

Nº	CARRERAS PROFESIONALES	2008	2009	2010	2011	2012	2013	PROMEDIO
1	Agronomía	250	179	162	162	156	175	180.67
2	Antropología	110	94	82	82	87	50	84.17
3	Arqueología	110	94	82	82	87	66	86.83
4	Arquitectura	134	98	61	61	71	71	82.67
5	Biología	136	128	130	130	123	132	129.83
6	Ciencias Administrativas	170	150	137	137	108	102	134.00
7	Ciencias de la Comunicación	125	124	105	105	82	92	105.50
8	Contabilidad	163	153	156	156	144	157	154.83
9	Derecho	84	79	81	81	86	120	88.50
10	Economía	166	156	159	159	135	151	154.33
11	Educación Cusco	128	72	120	156	192	435	183.83
	Educación - Ciencias Naturales	0	14	20	32	48	58	28.67
	Educación - Educación Física	0	14	20	20	20	79	25.50
	Educación - Educación Primaria	0	13	19	20	20	58	21.67
	Educación - Cs. Sociales	0	10	18	26	36	80	28.33
	Educación -Lenguaje y Literatura	0	10	21	29	34	80	29.00
	Educación -Matemática y Física	0	11	22	29	34	80	29.33
12	Enfermería	124	116	123	123	116	107	118.17
13	Farmacia y Bioquímica	106	100	92	82	90	93	93.83
14	Física	128	102	106	106	163	155	126.67
15	Historia	110	104	106	106	108	138	112.00
16	Ingeniería Civil	109	103	105	105	121	102	107.50
17	Ingeniería de Minas	124	104	106	106	108	102	108.33
18	Ingeniería Eléctrica	83	78	82	82	126	132	97.17
19	Ingeniería Electrónica	101	91	86	84	76	67	84.17
20	Ingeniería Geológica	157	127	130	130	138	131	135.50
21	Ingeniería Informática y de Sistemas	134	126	111	97	106	95	111.50
22	Ingeniería Mecánica	83	78	82	82	76	67	78.00
23	Ingeniería Metalúrgica	160	149	157	157	144	155	153.67
24	Ingeniería Química	174	151	157	157	144	156	156.50
25	Ingeniería Petroquímica	0	0	0	0	0	42	7.00
26	Matemática	128	102	106	106	36	116	99.00
27	Medicina Humana	62	56	56	58	67	65	60.67
28	Odontología	49	44	45	47	57	50	48.67
29	Psicología	0	0	0	76	76	73	37.50
30	Química	130	104	106	106	152	179	129.50
31	Turismo	162	127	129	129	144	102	132.17
32	Zootecnia	249	179	162	162	156	175	180.50
	SUB TOTAL	3949	3387	3332	3578	3679	3853	3,629.67
	SEDES							
33	Agroecología y Desarrollo Rural Vilcabamba	25	67	69	44	0	0	34.17
34	Agronomía Tropical - Quillabamba	86	71	74	49	75	107	77.00
35	Ecoturismo - Quillabamba	40	84	83	53	70	81	68.50
36	Educación - Yanaoca	65	45	52	52	63	100	62.83
37	Educación - Espinar	65	45	52	52	63	100	62.83
38	Ingeniería Agroindustrial - Sicuani		25	75	83	100	106	77.80
39	Ing. Agropecuaria - Andahuaylas	76	67	75	75	10	106	68.17
40	Ing. Agropecuaria - Santo Tomas	25	77	83	75	75	105	73.33
41	Ing. en Industrias Alimentarias Quillabamba	90	76	74	83	86	70	79.83
42	Ing. Forestal - Puerto Maldonado	79	46	53	49	100	106	72.17
43	Obstetricia - Andahuaylas	25	72	67	67	89	89	68.17
44	Veterinaria - Sicuani	0	0	0	65	56	59	30.00
45	Veterinaria - Espinar	0	0	0	65	56	63	30.67
	TOTAL	4525	4062	4089	4325	4612	4945	4,426.33
	T. C.		-10.23	-9.64	-4.42	1.92	7.22	-2.52

Fuente: Boletines 2008-2012

Elaborado por el Área de Estadística.

ANUARIO ESTADISTICO: 2008 - 2013

CUADRO N° 01-A
VACANTES POR FACULTADES: 2008 - 2013

Nº	FACULTADES	2008	2009	2010	2011	2012	2013	PROMEDIO
1	Agronomía	250	179	162	162	156	175	180.67
	Zootecnia	249	179	162	162	156	175	180.50
2	Arquitectura	134	98	61	61	71	71	82.67
3	Ciencias Administrativas	170	150	137	137	108	102	134.00
	Turismo	162	127	129	129	144	102	132.17
4	Biología	136	128	130	130	123	132	129.83
5	Contabilidad	163	153	156	156	144	157	154.83
6	Ciencias de la Comunicación	125	124	105	105	82	92	105.50
7	Derecho	84	79	81	81	86	120	88.50
8	Economía	166	156	159	159	135	151	154.33
9	Educación Cusco	128	72	120	156	192	435	183.83
10	Enfermería	124	116	123	123	116	107	118.17
11	Física	128	102	106	106	163	155	126.67
	Química	130	104	106	106	152	179	129.50
	Matemática	128	102	106	106	36	116	99.00
	Farmacia y Bioquímica	106	100	92	82	90	93	93.83
	Ingeniería Informática y de Sistemas	134	126	111	97	106	95	111.50
12	Antropología	110	94	82	82	87	50	84.17
	Arqueología	110	94	82	82	87	66	86.83
	Historia	110	104	106	106	108	138	112.00
	Psicología	0	0	0	76	76	73	37.50
13	Ingeniería Civil	109	103	105	105	121	102	107.50
14	Ingeniería Geológica	157	127	130	130	138	131	135.50
15	Ingeniería Eléctrica	83	78	82	82	126	132	97.17
	Ingeniería de Minas	124	104	106	106	108	102	108.33
	Ingeniería Mecánica	83	78	82	82	76	67	78.00
	Ingeniería Electrónica	101	91	86	84	76	67	84.17
16	Ingeniería Química	174	151	157	157	144	156	156.50
	Ingeniería Metalúrgica	160	149	157	157	144	155	153.67
17	Medicina Humana	62	56	56	58	67	65	60.67
	Odontología	49	44	45	47	57	50	48.67
	SUB TOTAL	3949	3387	3332	3578	3679	3853	3629.67
	SEDES						0	0.00
	Agroecología y Desarrollo Rural Vilcabamba	25	67	69	44	0		41.00
	Agronomía Tropical - Quillabamba	86	71	74	49	75	107	77.00
	Ecoturismo - Quillabamba	40	84	83	53	70	81	68.50
	Educación - Yanaoca	65	45	52	52	63	100	62.83
	Educación - Espinar	65	45	52	52	63	100	62.83
	Ing. Agroindustrial - Sicuani		25	75	83	100	106	77.80
	Ing. Agropecuaria - Andahuaylas	76	67	75	75	10	106	68.17
	Ing. Agropecuaria - Santo Tomas	25	77	83	75	75	105	73.33
	Ing. en Industrias Alimentarias - Quillabamba	90	76	74	83	86	70	79.83
	Ingeniería Forestal - Puerto Maldonado	79	46	53	49	100	106	72.17
	Obstetricia - Andahuaylas	25	72	67	67	89	89	68.17
	Veterinaria - Sicuani	0	0	0	65	56	59	30.00
	Veterinaria - Espinar	0	0	0	65	56	63	30.67
	TOTAL	4525	4062	4089	4325	4612	4,945	4426.33
	T. C.		-10.23	-9.64	-4.42	1.92	7.22	-5.59

Fuente: Boletines 2008-2013

ANUARIO ESTADISTICO: 2008 - 2013

CUADRO Nº 02
POSTULANTES 2008-2013

Nº	CARRERAS PROFESIONALES	2008	2009	2010	2011	2012	2013	Promedio
1	Agronomía	302	361	438	755	565	621	507.00
2	Antropología	422	357	309	428	464	370	391.67
3	Arqueología	702	758	706	698	657	614	689.17
4	Arquitectura	861	1109	1165	1198	1343	1418	1182.33
5	Biología	582	693	673	868	686	806	718.00
6	Ciencias Administrativas	1678	2096	2404	2420	2316	2484	2233.00
7	Ciencias de la Comunicación	474	454	490	629	463	521	505.17
8	Contabilidad	2106	2432	3030	3272	3284	3814	2989.67
9	Derecho	1451	1509	1567	1483	1748	1987	1624.17
10	Economía	1154	1492	1859	2629	2666	3155	2159.17
11	Educación Cusco	453	196	296	518	510	0	328.83
	Educación - Ciencias Naturales	0	12	20	96	87	90	50.83
	Educación - Educación Física	0	10	37	50	67	107	45.17
	Educación - Educación Primaria	0	32	91	89	78	154	74.00
	Educación - Cs. Sociales	0	26	59	105	92	183	77.50
	Educación -Lenguaje y Literatura	0	23	62	123	136	177	86.83
	Educación –Matemática y Física	0	26	27	55	50	86	40.67
12	Enfermería	916	843	806	845	716	638	794.00
13	Farmacia y Bioquímica	407	411	401	501	491	565	462.67
14	Física	19	31	44	162	133	270	109.83
15	Historia	217	207	246	355	336	452	302.17
16	Ingeniería Civil	1696	2132	2579	2810	2706	2931	2475.67
17	Ingeniería de Minas	624	752	831	1240	1318	1724	1081.50
18	Ingeniería Eléctrica	221	234	253	404	449	595	359.33
19	Ingeniería Electrónica	345	345	350	452	352	351	365.83
20	Ingeniería Geológica	309	383	485	988	1038	1342	757.50
21	Ingeniería Informática y de Sistemas	816	983	862	997	878	906	907.00
22	Ingeniería Mecánica	568	595	682	851	725	810	705.17
23	Ingeniería Metalúrgica	71	85	148	504	284	422	252.33
24	Ingeniería Química	83	96	138	449	212	284	210.33
25	Ingeniería Petroquímica	0	0	0	0	10	126	22.67
26	Matemática	77	76	92	194	113	127	113.17
27	Medicina Humana	1560	1778	1871	1641	1878	1732	1743.33
28	Odontología	582	450	498	550	570	550	533.33
29	Psicología	0	0	170	922	1010	1290	565.33
30	Química	10	24	28	145	60	96	60.50
31	Turismo	2244	1369	993	1335	1308	1159	1401.33
32	Zootecnia	431	430	410	632	340	392	439.17
	SEDES	21381	22681	24824	30875	29629	33349	27123.17
33	Agroecología y Desarrollo Rural Vilcabamba	27	34	46	0	0	0	17.83
34	Agronomía Tropical - Quillabamba	223	203	247	298	536	454	326.83
35	Ecoturismo - Quillabamba	90	129	97	73	138	127	109.00
36	Educación - Yanaoca	43	51	51	75	74	101	65.83
37	Educación - Espinar	54	37	42	58	59	44	49.00
38	Ing. Agroindustrial - Sicuani	60	59	75	222	114	134	110.67
39	Ing. Agropecuaria - Andahuaylas	101	64	60	84	109	70	81.33
40	Ing. Agropecuaria - Santo Tomas	186	86	62	97	64	45	90.00
41	Ing. en Industrias Alimentarias – Quillabamba	60	57	50	46	73	85	61.83
42	Ing. Forestal - Puerto Maldonado	0	34	38	48	85	92	49.50
43	Obstetricia - Andahuaylas	281	263	271	534	134	76	259.83
44	Veterinaria - Sicuani	0	0	77	301	213	92	113.83
45	Veterinaria - Espinar	0	0	90	436	482	323	221.83
	TOTAL:	22506	23698	26030	33147	31710	34992	28680.50
	T.C.		5.3	16..65	47.28	40.89	10.35	25.96

Fuente: Boletines 2008-2013

Elaborado por el Área de Estadística.

ANUARIO ESTADISTICO: 2008 - 2013

CUADRO Nº 2-A
POSTULANTES POR FACULTADES : 2008 - 2013

Nº	FACULTADES	2008	2009	2010	2011	2012	2013	Promedio
1	Agronomía	302	361	438	755	565	621	507.00
	Zootecnia	431	430	410	632	340	392	439.17
2	Arquitectura	861	1109	1165	1198	1343	1418	1182.33
3	Ciencias Administrativas	1678	2096	2404	2420	2316	2484	2233.00
	Turismo	2244	1369	993	1335	1308	1159	1401.33
4	Biología	582	693	673	868	686	806	718.00
5	Contabilidad	2106	2432	3030	3272	3284	3814	2989.67
6	Ciencias de la Comunicación	474	454	490	629	463	521	505.17
7	Derecho	1451	1509	1567	1483	1748	1987	1624.17
8	Economía	1154	1492	1859	2629	2666	3155	2159.17
9	Educación Cusco	453	196	296	518	510	797	461.67
10	Enfermería	916	843	806	845	716	638	794.00
11	Física	19	31	44	162	133	270	109.83
	Química	10	24	28	145	60	96	60.50
	Matemática	77	76	92	194	113	127	113.17
	Farmacia y Bioquímica	407	411	401	501	491	565	462.67
	Ingeniería Informática y de Sistemas	816	983	862	997	878	906	907.00
12	Antropología	422	357	309	428	464	370	391.67
	Arqueología	702	758	706	698	657	614	689.17
	Historia	217	207	246	355	336	452	302.17
	Psicología	0	0	170	922	1010	1290	565.33
13	Ingeniería Civil	1696	2132	2579	2810	2706	2931	2475.67
14	Ingeniería Geológica	309	383	485	988	1038	1342	757.50
15	Ingeniería Eléctrica	221	234	253	404	449	595	359.33
	Ingeniería de Minas	624	752	831	1240	1318	1724	1081.50
	Ingeniería Mecánica	568	595	682	851	725	810	705.17
	Ingeniería Electrónica	345	345	350	452	352	351	365.83
16	Ingeniería Química	83	96	138	449	212	284	210.33
	Ingeniería Metalúrgica	71	85	148	504	284	422	252.33
	ing. Petroquímica	0	0	0	0	10	126	22.67
17	Medicina Humana	1560	1778	1871	1641	1878	1732	1743.33
	Odontología	582	450	498	550	570	550	533.33
	SUB TOTAL	21381	22681	24824	30875	29629	33349	27123.17
	Agroecología y Desarrollo Rural Vilcabamba	27	34	46	0	0	0	17.83
	Agronomía Tropical - Quillabamba	223	203	247	298	536	454	326.83
	Ecoturismo - Quillabamba	90	129	97	73	138	127	109.00
	Educación - Yanaoca	43	51	51	75	74	101	65.83
	Educación - Espinar	54	37	42	58	59	44	49.00
	Ing. Agroindustrial - Sicuani	60	59	75	222	114	134	110.67
	Ing. Agropecuaria - Andahuaylas	101	64	60	84	109	70	81.33
	Ing. Agropecuaria - Santo Tomas	186	86	62	97	64	45	90.00
	Ing. en Industrias Alimentarias - Quillabamba	60	57	50	46	73	85	61.83
	Ingeniería Forestal - Puerto Maldonado	0	34	38	48	85	92	49.50
	Obstetricia - Andahuaylas	281	263	271	534	134	76	259.83
	Veterinaria - Sicuani	0	0	77	301	213	92	113.83
	Veterinaria - Espinar	0	0	90	436	482	323	221.83
	TOTAL	22506	23698	26030	33147	31710	34992	28680.50
	T. C.		5.3	16..65	47.28	40.89	10.36	25.96

Fuente: Boletines 2008-2013

Elaborado por el Área de Estadística.

CUADRO Nº 03
INGRESANTES 2008 - 2013

Nº	CARRERAS PROFESIONALES	2008	2009	2010	2011	2012	2013	Promedio
1	Agronomía	55	48	59	80	78	78	66.33
2	Antropología	106	98	78	84	67	48	80.17
3	Arqueología	114	101	88	85	66	52	84.33
4	Arquitectura	129	103	78	67	75	66	86.33
5	Biología	133	118	117	138	125	121	125.33
6	Ciencias Administrativas	160	163	167	140	84	94	134.67
7	Ciencias de la Comunicación	121	121	105	110	66	86	101.50
8	Contabilidad	160	171	197	168	115	147	159.67
9	Derecho	81	81	97	85	68	117	88.17
10	Economía	161	170	178	167	111	141	154.67
11	Educación Cusco	121	75	32	78	126	39	78.50
	Educación - Ciencias Naturales	0	3	19	31	46	47	24.33
	Educación - Educación Física	0	3	11	10	14	41	13.17
	Educación - Educación Primaria	0	3	14	14	17	51	16.50
	Educación - Cs. Sociales	0	3	20	26	21	72	23.67
	Educación -Lenguaje y Literatura	0	3	20	26	30	72	25.17
	Educación -Matemática y Física	0	3	20	24	25	52	20.67
12	Enfermería	121	96	90	104	80	60	91.83
13	Farmacia y Bioquímica	102	82	59	85	76	84	81.33
14	Física	15	16	22	36	90	104	47.17
15	Historia	103	107	62	110	83	132	99.50
16	Ingeniería Civil	106	115	150	121	128	98	119.67
17	Ingeniería de Minas	117	94	103	111	108	95	104.67
18	Ingeniería Eléctrica	88	44	72	84	109	121	86.33
19	Ingeniería Electrónica	97	68	71	82	67	59	74.00
20	Ingeniería Geológica	63	68	113	137	151	123	109.17
21	Ingeniería Informática y de Sistemas	134	128	103	103	95	87	108.33
22	Ingeniería Mecánica	82	73	79	86	67	48	72.50
23	Ingeniería Metalúrgica	21	26	47	73	74	142	63.83
24	Ingeniería Química	28	33	30	49	69	100	51.50
25	Ingeniería Petroquímica	0	0	0	0	4	40	7.33
26	Matemática	21	22	39	59	61	79	46.83
27	Medicina Humana	63	61	72	69	84	66	69.17
28	Odontología	50	52	61	64	54	50	55.17
29	Psicología	0	0	35	74	58	69	39.33
30	Química	11	14	27	24	49	49	29.00
31	Turismo	155	120	131	168	115	104	132.17
32	Zootecnia	80	48	63	58	62	64	62.50
	SUB-TOTAL	2798	2531	2749	3030	2818	3100	2837.67
	SEDES							
33	Agroecología y Desarrollo Rural Vilcabamba	27	28	25	0	0	0	13.33
34	Agronomía Tropical - Quillabamba	72	55	51	48	81	90	66.17
35	Ecoturismo - Quillabamba	40	69	58	28	66	63	54.00
36	Educación - Yanaoca	50	21	39	20	48	50	38.00
37	Educación - Espinar	53	23	28	26	27	33	31.67
38	Ing. Agroindustrial - Sicuani	53	35	56	49	59	56	51.33
39	Ing. Agropecuaria - Andahuaylas	40	14	53	40	14	39	33.33
40	Ing. Agropecuaria - Santo Tomas	65	68	43	25	30	33	44.00
41	Ing. en Industrias Alimentarias - Quillabamba	51	30	21	13	39	39	32.17
42	Ingeniería Forestal - Puerto Maldonado	0	30	29	21	53	46	29.83
43	Obstetricia - Andahuaylas	54	36	69	52	81	63	59.17
44	Veterinaria - Sicuani	0	0	25	49	53	43	28.33
45	Veterinaria - Espinar	0	0	24	39	25	53	23.50
	TOTAL:	3303	2940	3270	3440	3394	3708	3342.50
	T.C.		-10.99	-0.99	4.15	2.76	12.26	1.44

Fuente: Boletines 2008-2013

Elaborado por el Área de Estadística.

ANUARIO ESTADISTICO: 2008 - 2013

CUADRO Nº 3 - A
INGRESANTES POR FACULTADES : 2008 - 2013

Nº	FACULTADES	2008	2009	2010	2011	2012	2013	Promedio
1	Agronomía	55	48	59	80	78	78	66.33
	Zootecnia	80	48	63	58	62	64	62.50
2	Arquitectura	129	103	78	67	75	66	86.33
3	Ciencias Administrativas	160	163	167	140	84	94	134.67
	Turismo	155	120	131	168	115	104	132.17
4	Biología	133	118	117	138	125	121	125.33
5	Contabilidad	160	171	197	168	115	147	159.67
6	Ciencias de la Comunicación	121	121	105	110	66	86	101.50
7	Derecho	81	81	97	85	68	117	88.17
8	Economía	161	170	178	167	111	141	154.67
9	Educación Cusco	121	75	32	78	126	374	134.33
10	Enfermería	121	96	90	104	80	60	91.83
11	Física	15	16	22	36	90	104	47.17
	Química	11	14	27	24	49	49	29.00
	Matemática	21	22	39	59	61	79	46.83
	Farmacia y Bioquímica	102	82	59	85	76	84	81.33
	Ingeniería Informática y de Sistemas	134	128	103	103	95	87	108.33
12	Antropología	106	98	78	84	67	48	80.17
	Arqueología	114	101	88	85	66	52	84.33
	Historia	103	107	62	110	83	132	99.50
	Psicología	0	0	35	74	58	69	39.33
13	Ingeniería Civil	106	115	150	121	128	98	119.67
14	Ingeniería Geológica	63	68	113	137	151	123	109.17
15	Ingeniería Eléctrica	88	44	72	84	109	121	86.33
	Ingeniería de Minas	117	94	103	111	108	95	104.67
	Ingeniería Mecánica	82	73	79	86	67	48	72.50
	Ingeniería Electrónica	97	68	71	82	67	59	74.00
16	Ingeniería Química	28	33	30	49	69	100	51.50
	Ingeniería Metalúrgica	21	26	47	73	74	142	63.83
17	Medicina Humana	63	61	72	69	84	66	69.17
	Odontología	50	52	61	64	54	50	55.17
	SUB TOTAL	2798	2531	2749	3030	2818	3100	2837.67
	Agroecología y Desarrollo Rural Vilcabamba	27	28	25	0	0	0	13.33
	Agronomía Tropical - Quillabamba	72	55	51	48	81	90	66.17
	Ecoturismo - Quillabamba	40	69	58	28	66	63	54.00
	Educación - Yanaoca	50	21	39	20	48	50	38.00
	Educación - Espinar	53	23	28	26	27	33	31.67
	Ing. Agroindustrial - Sicuani	53	35	56	49	59	56	51.33
	Ing. Agropecuaria - Andahuaylas	40	14	53	40	14	39	33.33
	Ing. Agropecuaria - Santo Tomas	65	68	43	25	30	33	44.00
	Ing. en Industrias Alimentarias - Quillabamba	51	30	21	13	39	39	32.17
	Ingeniería Forestal - Puerto Maldonado	0	30	29	21	53	46	29.83
	Obstetricia - Andahuaylas	54	36	69	52	81	63	59.17
	Veterinaria - Sicuani	0	0	25	49	53	43	28.33
	Veterinaria - Espinar	0	0	24	39	25	53	23.50
	TOTAL:	3303	2940	3270	3440	3394	3708	3342.50
	T.C.		-10.99	-0.99	4.15	2.76	12.26	1.44

Fuente: Boletines 2008-2013

Elaborado por el Área de Estadística.

ANUARIO ESTADISTICO: 2008 - 2013

CUADRO Nº 04
MATRICULADOS 2008-2013

Nº	CARRERAS PROFESIONALES	2008	2009	2010	2011	2012	2013	Promedio
1	Agronomía	416	368	396	414	398	418	401.67
2	Antropología	493	498	511	495	500	458	492.50
3	Arqueología	465	502	504	508	501	483	493.83
4	Arquitectura	500	523	537	487	462	461	495.00
5	Biología	514	548	701	621	616	637	606.17
6	Ciencias Administrativas	728	776	768	777	730	694	745.50
7	Ciencias de la Comunicación	422	774	496	504	509	504	534.83
8	Contabilidad	729	481	803	818	847	831	751.50
9	Derecho	717	619	614	592	570	630	623.67
10	Economía	701	741	800	864	860	830	799.33
11	Educación Cusco	1064	883	826	731	715	886	850.83
12	Enfermería	442	415	438	447	453	407	433.67
13	Farmacia y Bioquímica	376	381	392	392	385	418	390.67
14	Física	62	51	56	67	95	136	77.83
15	Historia	339	340	361	364	381	431	369.33
16	Ingeniería Civil	658	668	677	695	732	748	696.33
17	Ingeniería de Minas	515	547	571	628	659	711	605.17
18	Ingeniería Eléctrica	519	467	427	445	470	507	472.50
19	Ingeniería Electrónica	435	420	443	451	450	458	442.83
20	Ingeniería Geológica	364	371	431	505	562	628	476.83
21	Ingeniería Informática y de Sistemas	519	518	525	552	545	513	528.67
22	Ingeniería Mecánica	494	467	471	511	517	523	497.17
23	Ingeniería Metalúrgica	173	146	161	215	277	366	223.00
24	Ingeniería Química	201	157	182	210	250	292	215.33
25	Ingeniería Petroquímica	0	0	0	0	0	37	6.17
26	Matemática	219	150	134	150	138	153	157.33
27	Medicina Humana	337	409	363	450	433	492	414.00
28	Odontología	246	223	226	240	201	264	233.33
29	Psicología	0	0	0	91	160	217	78.00
30	Química	26	25	30	43	71	92	47.83
31	Turismo	849	798	738	708	720	690	750.50
32	Zootecnia	415	374	384	368	402	401	390.67
	SUB-TOTAL	13938	13640	13966	14343	14609	15316	14302.00
	SEDES							
33	Agroecología y Desarrollo Rural Vilcabamba	75	103	136	0	0		62.80
34	Agronomía Tropical - Quillabamba	302	335	295	349	363	422	344.33
35	Ecoturismo - Quillabamba	0	79	164	139	149	201	122.00
36	Educación - Yanaoca	307	225	197	165	163	169	204.33
37	Educación - Espinar	308	221	139	161	146	131	184.33
38	Ing. Agroindustrial - Sicuani	218	192	207	223	220	228	214.67
39	Ing. Agropecuaria - Andahuaylas	196	186	193	205	185	189	192.33
40	Ing. Agropecuaria - Santo Tomas	132	165	189	162	92	160	150.00
41	Ing. en Industrias Alimentarias – Quillabamba	131	147	158	140	137	158	145.17
42	Ing. Forestal - Puerto Maldonado	83	87	85	83	95	118	91.83
43	Obstetricia - Andahuaylas	267	274	320	312	311	109	265.50
44	Veterinaria - Sicuani	0	0	0	63	86	119	44.67
45	Veterinaria - Espinar	0	0	0	67	70	363	83.33
	TOTAL:	15957	15654	16049	16412	16626	17683	16,397
	T.C.		-1.89	2.52	2.26	1.3	10.87	2.51

Fuente: Boletines 2008-2012

Elaborado por el Área de Estadística.

ANUARIO ESTADISTICO: 2008 - 2013

CUADRO N° 4-A
MATRICULADOS POR FACULTADES : 2008 - 2013

Nº	FACULTADES	2008	2009	2010	2011	2012	2013	Promedio
1	Agronomía	416	368	396	414	398	418	401.67
	Zootecnia	415	374	384	368	402	401	390.67
2	Arquitectura	500	523	537	487	462	461	495.00
3	Ciencias Administrativas	728	776	768	777	730	694	745.50
	Turismo	849	798	738	708	720	690	750.50
4	Biología	514	548	701	621	616	637	606.17
5	Contabilidad	729	481	803	818	847	831	751.50
6	Ciencias de la Comunicación	422	774	496	504	509	504	534.83
7	Derecho	717	619	614	592	570	630	623.67
8	Economía	701	741	800	864	860	830	799.33
9	Educación Cusco	1064	883	826	731	715	886	850.83
10	Enfermería	442	415	438	447	453	407	433.67
11	Física	62	51	56	67	95	136	77.83
	Química	26	25	30	43	71	92	47.83
	Matemática	219	150	134	150	138	153	157.33
	Farmacia y Bioquímica	376	381	392	392	385	418	390.67
	Ingeniería Informática y de Sistemas	519	518	525	552	545	513	528.67
12	Antropología	493	498	511	495	500	458	492.50
	Arqueología	465	502	504	508	501	483	493.83
	Historia	339	340	361	364	381	431	369.33
	Psicología	0	0	0	91	160	217	78.00
13	Ingeniería Civil	658	668	677	695	732	748	696.33
14	Ingeniería Geológica	364	371	431	505	562	628	476.83
15	Ingeniería Eléctrica	519	467	427	445	470	507	472.50
	Ingeniería de Minas	515	547	571	628	659	711	605.17
	Ingeniería Mecánica	494	467	471	511	517	523	497.17
	Ingeniería Electrónica	435	420	443	451	450	458	442.83
16	Ingeniería Química	201	157	182	210	250	292	215.33
	Ingeniería Metalúrgica	173	146	161	215	277	366	223.00
	Ingeniería Petroquímica	0	0	0	0	0	37	6.17
17	Medicina Humana	337	409	363	450	433	492	414.00
	Odontología	246	223	226	240	201	264	233.33
	SUB TOTAL	15946	15649	15976	16354	16621	15316	15977.00
	Agroecología y Desarrollo Rural Vilcabamba	75	103	136	0	0	0	52.33
	Agronomía Tropical - Quillabamba	302	335	295	349	363	422	344.33
	Ecoturismo - Quillabamba	0	79	164	139	149	201	122.00
	Educación - Yanaoca	307	225	197	165	163	169	204.33
	Educación - Espinar	308	221	139	161	146	131	184.33
	Ing. Agroindustrial - Sicuani	218	192	207	223	220	228	214.67
	Ing. Agropecuaria - Andahuaylas	196	186	193	205	185	189	192.33
	Ing. Agropecuaria - Santo Tomas	132	165	189	162	92	160	150.00
	Ing. en Industrias Alimentarias – Quillabamba	131	147	158	140	137	158	145.17
	Ingeniería Forestal - Puerto Maldonado	83	87	85	83	95	118	91.83
	Obstetricia - Andahuaylas	267	274	320	312	311	109	265.50
	Veterinaria - Sicuani	0	0	0	63	86	119	44.67
	Veterinaria - Espinar	0	0	0	67	70	363	83.33
	TOTAL	15957	15654	16049	16412	16626	17683	16396.83
	T. C.		-1.89	2.52	2.26	1.3	6.36	2.51

Fuente: Boletines 2008-2012

Elaborado por el Área de Estadística.

ANUARIO ESTADISTICO: 2008 - 2013

CUADRO Nº 05
EGRESADOS 2008 - 2013

Nº	CARRERAS PROFESIONALES	2008	2009	2010	2011	2012	2013	Promedio
1	Agronomía	56	57	72	41	130	71	71.17
2	Antropología	68	40	105	107	166	128	102.33
3	Arqueología	28	57	84	60	168	120	86.17
4	Arquitectura	60	43	49	52	193	39	72.67
5	Biología	60	55	94	96	214	148	111.17
6	Ciencias Administrativas	162	95	141	174	392	220	197.33
7	Ciencias de la Comunicación	88	34	100	72	224	165	113.83
8	Contabilidad	156	137	163	127	440	251	212.33
9	Derecho	136	106	260	66	182	349	183.17
10	Economía	106	129	130	125	486	182	193.00
11	Educación Cusco	240	187	191	159	300	109	197.67
12	Enfermería	86	54	54	1	170	34	66.50
13	Farmacia y Bioquímica	56	55	82	63	150	87	82.17
14	Física	8	7	9	2	5	4	5.83
15	Historia	46	37	49	53	129	75	64.83
16	Ingeniería Civil	96	73	125	83	201	143	120.17
17	Ingeniería de Minas	52	39	55	46	138	88	69.67
18	Ingeniería Eléctrica	32	41	58	30	162	98	70.17
19	Ingeniería Electrónica	40	21	33	24	96	47	43.50
20	Ingeniería Geológica	54	34	59	40	118	74	63.17
21	Ingeniería Informática y de Sistemas	76	26	63	40	203	84	82.00
22	Ingeniería Mecánica	82	22	55	55	137	94	74.17
23	Ingeniería Metalúrgica	34	14	23	22	60	30	30.50
24	Ingeniería Química	32	18	29	24	61	48	35.33
25	Ingeniería Petroquímica	0	0		0	0		0.00
26	Matemática	40	21	24	21	68	28	33.67
27	Medicina Humana	4	1	115	0	148	207	79.17
28	Odontología	32	34	50	70	128	67	63.50
29	Psicología	0	0	0	0	0		0.00
30	Química	2	0	1	0	2	2	1.17
31	Turismo	230	169	176	308	419	172	245.67
32	Zootecnia	62	38	52	42	159	97	75.00
	SUB-TOTAL	2224	1644	2501	2003	5449	3261	2847.00
	SEDES							
33	Agronomía Tropical - Quillabamba	16	13	43	0	0	87	26.50
34	Ecoturismo - Quillabamba	0	0	0	0	0	1	0.17
35	Educación - Yanaoca	49	57	34	44	72	18	45.67
36	Educación - Espinar	70	25	45	25	112	16	48.83
37	Ing. Agroindustrial - Sicuani	30	20	23	19	79	21	32.00
38	Ing. Agropecuaria - Andahuaylas	8	15	41	41	73	63	40.17
39	Ing. Agropecuaria - Santo Tomas	0	0	0	0	18	32	8.33
40	Ing. en Industrias Alimentarias- Quillabamba	0	0	2	1	28	41	12.00
41	Ing. Forestal - Puerto Maldonado	18	12	22	15	28	15	18.33
42	Obstetricia - Andahuaylas	8	10	59	53	96	98	54.00
43	Veterinaria - Sicuani	0	0	0	0	0	0	0.00
44	Veterinaria - Espinar	0	0	0	0	0	0	0.00
	TOTAL:	2423	1796	2770	2255	6073	3653	3161.67
	T.C.		-25.78	14.32	0.07	250.64	-39.85	59.81

Fuente: Boletines 2008-2013

Elaborado por el Área de Estadística.

ANUARIO ESTADISTICO: 2008 - 2013

CUADRO Nº 5-A
EGRESADOS POR FACULTADES : 2008 - 2013

Nº	FACULTADES	2008	2009	2010	2011	2012	2013	Promedio
1	Agronomía	56	57	72	41	130	71	71.17
	Zootecnia	62	38	52	42	159	97	75.00
2	Arquitectura	60	43	49	52	193	39	72.67
3	Ciencias Administrativas	162	95	141	174	392	220	197.33
	Turismo	230	169	176	308	419	172	245.67
4	Biología	60	55	94	96	214	148	111.17
5	Contabilidad	156	137	163	127	440	251	212.33
6	Ciencias de la Comunicación	88	34	100	72	224	165	113.83
7	Derecho	136	106	260	66	182	349	183.17
8	Economía	106	129	130	125	486	182	193.00
9	Educación Cusco	240	187	191	159	300	109	197.67
10	Enfermería	86	54	54	1	170	34	66.50
11	Física	8	7	9	2	5	4	5.83
	Química	2	0	1	0	2	2	1.17
	Matemática	40	21	24	21	68	28	33.67
	Farmacia y Bioquímica	56	55	82	63	150	87	82.17
	Ingeniería Informática y de Sistemas	76	26	63	40	203	84	82.00
12	Antropología	68	40	105	107	166	128	102.33
	Arqueología	28	57	84	60	168	120	86.17
	Historia	46	37	49	53	129	75	64.83
13	Ingeniería Civil	96	73	125	83	201	143	120.17
14	Ingeniería Geológica	54	34	59	40	118	74	63.17
15	Ingeniería Eléctrica	32	41	58	30	162	98	70.17
	Ingeniería de Minas	52	39	55	46	138	88	69.67
	Ingeniería Mecánica	82	22	55	55	137	94	74.17
	Ingeniería Electrónica	40	21	33	24	96	47	43.50
16	Ingeniería Química	32	18	29	24	61	48	35.33
	Ingeniería Metalúrgica	34	14	23	22	60	30	30.50
17	Medicina Humana	4	1	115	0	148	207	79.17
	Odontología	32	34	50	70	128	67	63.50
	SUB TOTAL	2224	1644	2501	2003	5449	3261	2847.00
	Agronomía Tropical - Quillabamba	16	13	43	0	0	87	26.50
	Ecoturismo - Quillabamba	49	57	34	44	72	1	42.83
	Educación - Yanaoca	70	25	45	25	112	18	49.17
	Educación - Espinar	30	20	23	19	79	16	31.17
	Ing. Agroindustrial - Sicuani	8	15	41	41	73	21	33.17
	Ing. Agropecuaria - Andahuaylas	0	0	0	0	18	63	13.50
	Ing. Agropecuaria - Santo Tomas	0	0	2	1	28	32	10.50
	Ing. en Industrias Alimentarias - Quillabamba	18	12	22	15	28	41	22.67
	Ingeniería Forestal - Puerto Maldonado	8	10	59	53	96	15	40.17
	Obstetricia - Andahuaylas	0	0	0	0	0	98	16.33
	TOTAL	2423	1796	2770	2201	5955	3653	3133.00
	T. C.		-25.87	54.23	-20.54	170.56	-38.66	23.29

Fuente: Boletines 2008-2013

Elaborado por el Área de Estadística.

ANUARIO ESTADISTICO: 2008 - 2013

CUADRO Nº 06
GRADUADOS 2008-2013

Nº	CARRERAS PROFESIONALES	2008	2009	2010	2011	2012	2013	Promedio
1	Agronomía	70	62	92	66	63	58	68.50
2	Antropología	55	49	56	61	68	58	57.83
3	Arqueología	23	24	43	92	58	47	47.83
4	Arquitectura	62	59	65	72	75	60	65.50
5	Biología	48	57	57	62	67	70	60.17
6	Ciencias Administrativas	120	107	84	113	120	125	111.50
7	Ciencias de la Comunicación	60	69	54	63	91	57	65.67
8	Contabilidad	111	139	114	170	203	205	157.00
9	Derecho	110	142	99	130	77	78	106.00
10	Economía	82	75	102	139	116	181	115.83
11	Educación Cusco	425	455	346	308	257	144	322.50
12	Enfermería	119	62	60	43	68	52	67.33
13	Farmacia y Bioquímica	30	46	61	39	52	38	44.33
14	Física	8	10	10	7	5	1	6.83
15	Historia	25	33	29	35	32	32	31.00
16	Ingeniería Civil	88	127	102	93	143	78	105.17
17	Ingeniería de Minas	29	52	19	35	61	43	39.83
18	Ingeniería Eléctrica	79	44	54	48	51	37	52.17
19	Ingeniería Electrónica	11	35	31	25	16	29	24.50
20	Ingeniería Geológica	41	50	32	42	52	40	42.83
21	Ingeniería Informática y de Sistemas	64	61	72	69	59	75	66.67
22	Ingeniería Mecánica	38	51	46	36	20	26	36.17
23	Ingeniería Metalúrgica	13	24	11	22	22	10	17.00
24	Ingeniería Química	32	20	23	23	13	16	21.17
25	Ingeniería Petroquímica	0	0	0	0	0	0	0.00
26	Matemática	38	36	28	25	16	20	27.17
27	Medicina Humana	70	48	35	60	56	71	56.67
28	Odontología	42	42	31	41	20	26	33.67
29	Psicología	0	0	0	0	0	0	0.00
30	Química	4	3	7	1	0	1	2.67
31	Turismo	84	136	146	178	79	89	118.67
32	Zootecnia	49	52	80	53	58	59	58.50
	SUB-TOTAL	2030	2170	1989	2151	2018	1826	2030.67
	SEDES							
33	Agronomía Tropical - Sede Quillabamba	16	16	18	20	71	25	27.67
34	Ecoturismo - Sede Quillabamba	0	0	0	0	0	0	0.00
35	Educación - Sede Yanaoca	23	74	15	0	0	0	18.67
36	Educación - Sede Espinar	35	71	5	0	0	0	18.50
37	Ingeniería Agroindustrial - Sede Sicuani	13	21	22	25	18	23	20.33
38	Ingeniería Agropec. - Andahuaylas	0	0	0	39	15	12	11.00
39	Ingeniería Agrop. - Sede Santo Tomas	0	0	0	0	0	0	0.00
40	Ingeniería en Indust. Aliment. - Quillabamba	0	0	0		17	14	6.20
41	Ingeniería Forestal - Puerto Maldonado	14	20	16	19	6	10	14.17
42	Obstetricia - Sede Andahuaylas	0	0	8	29	31	21	14.83
	PROCAM	306					317	311.50
	MAESTRIAS	50						
	TOTAL:	2487	2372	2073	2283	2176	2248	2273.17
	T.C.		11.31	-2.72	7.13	2.11	5.49	4.66

Fuente: Boletines 2008-2013

Elaborado por el Área de Estadística.

ANUARIO ESTADISTICO: 2008 - 2013

CUADRO Nº 6 -A
GRADUADOS POR FACULTADES : 2008 - 2013

Nº	FACULTADES	2008	2009	2010	2011	2012	2013	Promedio
1	Agronomía	70	62	92	66	63	58	68.50
	Zootecnia	49	52	80	53	58	59	58.50
2	Arquitectura	62	59	65	72	75	60	65.50
3	Ciencias Administrativas	120	107	84	113	120	125	111.50
	Turismo	84	136	146	178	79	89	118.67
4	Biología	48	57	57	62	67	70	60.17
5	Contabilidad	111	139	114	170	203	205	157.00
6	Ciencias de la Comunicación	60	69	54	63	91	57	65.67
7	Derecho	110	142	99	130	77	78	106.00
8	Economía	82	75	102	139	116	181	115.83
9	Educación Cusco	425	455	346	308	257	144	322.50
10	Enfermería	119	62	60	43	68	52	67.33
11	Física	8	10	10	7	5	1	6.83
	Química	4	3	7	1	0	1	2.67
	Matemática	38	36	28	25	16	20	27.17
	Farmacia y Bioquímica	30	46	61	39	52	38	44.33
	Ingeniería Informática y de Sistemas	64	61	72	69	59	75	66.67
12	Antropología	55	49	56	61	68	58	57.83
	Arqueología	23	24	43	92	58	47	47.83
	Historia	25	33	29	35	32	32	31.00
13	Ingeniería Civil	88	127	102	93	143	78	105.17
14	Ingeniería Geológica	41	50	32	42	52	40	42.83
15	Ingeniería Eléctrica	79	44	54	48	51	37	52.17
	Ingeniería de Minas	29	52	19	35	61	43	39.83
	Ingeniería Mecánica	38	51	46	36	20	26	36.17
	Ingeniería Electrónica	11	35	31	25	16	29	24.50
16	Ingeniería Química	32	20	23	23	13	16	21.17
	Ingeniería Metalúrgica	13	24	11	22	22	10	17.00
17	Medicina Humana	70	48	35	60	56	71	56.67
	Odontología	42	42	31	41	20	26	33.67
	SUB TOTAL	2030	2170	1989	2151	2018	1826	2030.67
	Agronomía Tropical - Quillabamba	16	16	18	20	71	25	27.67
	Ecoturismo - Quillabamba	23	74	15	0	0	0	18.67
	Educación - Yanaoca	35	71	5	0	0	0	18.50
	Educación - Espinar	13	21	22	25	18	0	16.50
	Ing. Agroindustrial - Sicuani	0	0	0	39	15	23	12.83
	Ing. Agropecuaria - Andahuaylas	0	0	0	0	0	12	2.00
	Ing. Agropecuaria - Santo Tomas	0	0	0		17	0	3.40
	Ing. en Industrias Alimentarias - Quillabamba	14	20	16	19	6	14	14.83
	Ingeniería Forestal - Puerto Maldonado	0	0	8	29	31	10	13.00
	Obstetricia - Andahuaylas	0	0	0	0	0	21	3.50
	PROCAM	306	0	0	349	374	317	224.33
	MAESTRIA	50						50.00
	TOTAL	2487	2372	2073	2632	2550	2248	2393.67
	T. C.		-4.62	-12.61	26.96	-3.12	-12	-0.89

Fuente: Boletines 2008-2012

Elaborado por el Área de Estadística.

ANUARIO ESTADISTICO: 2008 - 2013

CUADRO Nº 07
TITULADOS 2008-2013

Nº	CARRERAS PROFESIONALES	2008	2009	2010	2011	2012	2013	Promedio
1	Agronomía	40	38	59	71	68	44	53.33
2	Antropología	19	15	22	39	23	32	25.00
3	Arqueología	6	17	15	23	17	17	15.83
4	Arquitectura	35	33	73	67	63	49	53.33
5	Biología	33	17	23	39	27	48	31.17
6	Ciencias Administrativas	62	75	68	71	113	88	79.50
7	Ciencias de la Comunicación	32	11	20	21	80	75	39.83
8	Contabilidad	118	145	28	241	39	88	109.83
9	Derecho	40	56	40	61	43	45	47.50
10	Economía	89	84	45	87	122	137	94.00
11	Educación Cusco		370	316	265	147	259	271.40
	Educación - Ciencias Naturales	20	0	0	0	0	0	3.33
	Educación - Educación Física	3	0	0	0	0	0	0.50
	Educación - Educación Primaria	189	0	0	0	0	0	31.50
	Educación - Cs. Sociales	19	0	0	0	0	0	3.17
	Educación -Lenguaje y Literatura	58	0	0	0	0	0	9.67
	Educación –Matemática y Física	67	0	0	0	0	0	11.17
12	Enfermería	106	62	71	52	57	64	68.67
13	Farmacia y Bioquímica	22	29	19	53	41	46	35.00
14	Física	4	3	5	6	3	3	4.00
15	Historia	0	9	10	19	14	9	10.17
16	Ingeniería Civil	89	96	118	113	96	79	98.50
17	Ingeniería de Minas	2	63	22	26	44	39	32.67
18	Ingeniería Eléctrica	39	106	74	58	32	30	56.50
19	Ingeniería Electrónica	2	0	21	9	11	18	10.17
20	Ingeniería Geológica	17	35	34	50	38	17	31.83
21	Ingeniería Informática y de Sistemas	83	65	64	49	57	50	61.33
22	Ingeniería Mecánica	15	39	33	39	19	27	28.67
23	Ingeniería Metalúrgica	13	10	18	16	17	25	16.50
24	Ingeniería Química	18	9	12	21	15	10	14.17
25	Ingeniería Petroquímica	0	0	0	0	0		0.00
26	Matemática	26	19	18	15	13	15	17.67
27	Medicina Humana	61	41	42	59	58	46	51.17
28	Odontología	30	22	39	14	19	19	23.83
29	Psicología	0	0	0	0	0	0	0.00
30	Química	5	4	3	2	1	6	3.50
31	Turismo	57	73	103	213	156	74	112.67
32	Zootecnia	39	49	10	44	42	40	37.33
	SUB-TOTAL	1458	1595	1425	1843	1475	1499	1594.40
	SEDES							
33	Agronomía Tropical Quillabamba	4	2	59	13	12	8	16.33
34	Ecoturismo - Quillabamba	0	0	0	0	0	0	0.00
35	Educación - Yanaoca	3	7	11	0	0	0	3.50
36	Educación - Espinar	2	15	16	0	0	0	5.50
37	Ingeniería Agroindustrial - Sicuani	5	20	19	22	10	11	14.50
38	Ing. Agropecuaria - Andahuaylas	0	0	0	0	0	0	0.00
39	Ing. Agropecuaria - Santo Tomas	0	0	0	0	0	0	0.00
40	Ing. en Industrias Alimentarias- Quillabamba	0	0	0	0	0	1	0.17
41	Ing. Forestal - Puerto Maldonado	9	4	6	4	7	11	6.83
42	Obstetricia - Andahuaylas	0	0	0	25	18	12	9.17
43	POST GRADO				69	69	73	70.33
44	SEGUNDA ESPECIALIDAD				23	49	91	54.33
	TOTAL:	1481	1643	1536	1999	1640	1706.00	1775.07
	T.C.		10.94	-6.51	30.14	-17.96	4.02	3.43

Fuente: Boletines 2008-2013

Elaborado por el Área de Estadística.

ANUARIO ESTADISTICO: 2008 - 2013

CUADRO Nº 7-A
TITULADOS POR FACULTADES : 2008 - 2013

Nº	FACULTADES	2008	2009	2010	2011	2012	2013	Promedio
1	Agronomía	40	38	59	71	68	44	53.33
	Zootecnia	39	49	10	44	42	40	37.33
2	Arquitectura	35	33	73	67	63	49	53.33
3	Ciencias Administrativas	62	75	68	71	113	88	79.50
	Turismo	57	73	103	213	156	74	112.67
4	Biología	33	17	23	39	27	48	31.17
5	Contabilidad	118	145	28	241	39	88	109.83
6	Ciencias de la Comunicación	32	11	20	21	80	75	39.83
7	Derecho	40	56	40	61	43	45	47.50
8	Economía	89	84	45	87	122	137	94.00
9	Educación Cusco	356	370	316	265	147	259	285.50
10	Enfermería	106	62	71	52	57	64	68.67
11	Física	4	3	5	6	3	3	4.00
	Química	5	4	3	2	1	6	3.50
	Matemática	26	19	18	15	13	15	17.67
	Farmacia y Bioquímica	22	29	19	53	41	46	35.00
	Ingeniería Informática y de Sistemas	83	65	64	49	57	50	61.33
12	Antropología	19	15	22	39	23	32	25.00
	Arqueología	6	17	15	23	17	17	15.83
	Historia	0	9	10	19	14	9	10.17
	Psicología	0	0	0	0	0	0	0.00
13	Ingeniería Civil	89	96	118	113	96	79	98.50
14	Ingeniería Geológica	17	35	34	50	38	17	31.83
15	Ingeniería Eléctrica	39	106	74	58	32	30	56.50
	Ingeniería de Minas	2	63	22	26	44	39	32.67
	Ingeniería Mecánica	15	39	33	39	19	27	28.67
	Ingeniería Electrónica	2	0	21	9	11	18	10.17
16	Ingeniería Química	18	9	12	21	15	10	14.17
	Ingeniería Metalúrgica	13	10	18	16	17	25	16.50
17	Medicina Humana	61	41	42	59	58	46	51.17
	Odontología	30	22	39	14	19	19	23.83
	SUB TOTAL	1458	1595	1425	1843	1475	1499	1549.17
	Agroecología y Desarrollo Rural Vilcabamba	0	0	0	0	0	0	0.00
	Agronomía Tropical - Quillabamba	4	2	59	13	12	8	16.33
	Ecoturismo - Quillabamba	0	0	0	0	0	0	0.00
	Educación - Yanaoca	3	7	11	0	0	0	3.50
	Educación - Espinar	2	15	16	0	0	0	5.50
	Ing. Agroindustrial - Sicuani	5	20	19	22	10	11	14.50
	Ing. Agropecuaria - Andahuaylas	0	0	0	0	0	0	0.00
	Ing. Agropecuaria - Santo Tomas	0	0	0	0	0	0	0.00
	Ing. en Industrias Alimentarias - Quillabamba	0	0	0	0	0	1	0.17
	Ingeniería Forestal - Puerto Maldonado	9	4	6	4	7	11	6.83
	Obstetricia - Andahuaylas	0	0	0	25	18	12	9.17
	POST GRADO				69	69	73	70.33
	SEGUNDA ESPECIALIDAD				23	49	91	54.33
	TOTAL	1481	1643	1536	1999	1640	1706	1667.50
	T. C.		10.27	3.08	27.98	2.15	4.02	9.50

Fuente: Boletines 2008-2013

Elaborado por el Área de Estadística.

ANUARIO ESTADISTICO: 2008 - 2013

CUADRO Nº 08-A
DOCENTES NOMBRADOS 2008 - 2013

Nº	CARRERAS PROFESIONALES	2008	2009	2010	2011	2012	2013	Promedio
1	AGRONOMIA	23	23	23	26	24	23	23.67
2	ANTROPOLOGIA ARQUEOL. Y SOCIOL.	20	19	19	25	25	25	22.17
3	ARQUITECTURA	27	28	28	32	30	30	29.17
4	BIOLOGIA	40	40	40	45	43	43	41.83
5	CIENCIAS ADMINISTRATIVAS	20	19	19	24	22	22	21.00
6	CIENCIAS DE LA COMUNICACION	33	17	17	17	17	17	19.67
7	CONTABILIDAD	22	22	22	27	26	24	23.83
8	DERECHO	26	28	28	32	27	27	28.00
9	ECONOMIA	27	28	28	29	28	28	28.00
10	EDUCACION Cusco	30	30	30	30	31	29	30.00
11	ENFERMERIA	17	17	17	20	20	20	18.50
12	FARMACIA	7	9	9	12	12	12	10.17
13	FISICA	35	37	37	42	39	39	38.17
14	HISTORIA	12	11	11	14	12	12	12.00
15	INGENIERIA CIVIL	41	41	39	44	42	41	41.33
16	INGENIERIA DE MINAS	17	17	17	17	17	17	17.00
17	INGENIERIA ELECTRICA	20	24	19	21	20	20	20.67
18	INGENIERIA ELECTRONICA	0	0	5	8	8	8	4.83
19	INGENIERIA GEOLOGICA	21	20	20	23	23	22	21.50
20	INGENIERIA INFORMATICA Y DE SISTEMAS	19	21	21	25	25	25	22.67
21	INGENIERIA MECANICA	12	12	12	13	12	12	12.17
22	INGENIERIA METALURGICA	15	15	15	17	17	17	16.00
23	INGENIERIA QUIMICA	25	25	25	25	22	22	24.00
24	MATEMATICA Y ESTADISTICA	62	61	61	66	63	63	62.67
25	MEDICINA HUMANA	55	55	55	58	54	53	55.00
26	ODONTOLOGIA	10	7	7	15	15	13	11.17
27	FILOSOFIA PSICOLOGIA	14	10	10	16	14	13	12.83
28	QUIMICA	30	29	29	30	29	29	29.33
29	TURISMO	12	12	12	15	14	15	13.33
30	ZOOTECNIA	23	23	23	24	24	25	23.67
31	GEOGRAFIA	8	8	8	10	10	10	9.00
32	LINGÜÍSTICA	0	16	16	15	15	15	12.83
	TOTAL:	727	724	722	817	780	771	756.83
SEDES:								
33	AGRONOMIA TROPICAL (QUILLABAMBA)	12	10	10	18	18	18	14.33
34	ECOTURISMO (QUILLABAMBA)	0	0	0	0	0	0	0.00
35	EDUCACION Canas	0	0	1	1	3	3	1.33
36	EDUCACION Espinar	0	0	2	3	0	1	1.00
37	ING. FORESTAL (PTO. MALDONADO)	4	4	4	4	4	4	4.00
38	INGENIERIA AGROINDUSTRIAL (SICUANI)	13	14	14	15	15	15	14.33
39	INGENIERIA AGROPECUARIA (ANDAHUAYLAS)	0	0	4	0	3	2	1.50
40	INGENIERIA AGROPECUARIA (STO. TOMAS)	0	0	0	1	1	1	0.50
41	INGENIERIA EN INDUST. ALIMENT. (QUILLABAMBA)	0	0	0	0	0	0	0.00
42	OBSTETRICIA (ANDAHUAYLAS)	0	0	3	0	0	0	0.50
43	CIENCIAS DEL DESARROLLO	0	0	0	3	3	0	1.00
	TOTAL	756	752	760	862	827	815	795.33
	T.C.		-0.53	0.53	14.02	9.39	-1.45	4.39

Fuente: Boletines 2008-2013

Elaborado por el Área de Estadística.

ANUARIO ESTADISTICO: 2008 - 2013

CUADRO Nº 8-B
PERSONAL DOCENTE NOMBRADO POR NIVELES ACADÉMICOS ALCANZADOS 2013

N°	DEPARTAMENTOS ACADEMICOS	TITULO			MAESTRIA			DOCTORADO			TOTAL
		M	F	T	M	F	T	M	F	T	
1	AGRONOMIA	6	1	7	10	1	11	3	0	3	21
2	ANTROPOLOGIA Y ARQUEOLOGIA	7	4	11	7	3	10	2	2	4	25
3	ARQUITECTURA	13	5	18	8	0	8	3	1	4	30
4	BIOLOGIA	8	10	18	10	12	22	2	1	3	43
5	CIENCIAS ADMINISTRATIVAS	4	2	6	10	1	11	5	0	5	22
6	CIENCIAS DE LA COMUNICACIÓN	4	2	6	6	1	7	2	1	3	16
7	CONTABILIDAD	8	1	10	10	2	12	1	1	2	24
8	DERECHO	13	3	16	6	1	7	4	0	4	27
9	ECONOMIA	6	0	6	10	4	14	7	1	8	28
10	EDUCACION	3	0	3	9	5	14	9	3	12	29
11	EDUCACION CANAS	1	1	2	1	0	1	0	0	0	3
12	EDUCACION ESPINAR	1	0	1	0	0	0	0	0	0	1
13	ENFERMERIA	1	5	6	0	6	6	1	8	9	21
14	FARMACIA Y BIOQUIMICA	3	3	6	0	5	5	1	0	1	12
15	FILOSOFIA Y PSICOLOGIA	2	1	3	3	1	4	6	1	7	14
16	FISICA	17	5	22	10	5	15	2	0	2	39
17	GEOGRAFIA	7	0	7	3	0	3	0	0	0	10
18	HISTORIA	5	2	7	2	0	2	2	1	3	12
19	ING.CIVIL	21	1	22	17	1	18	1	1	2	42
20	ING.MINAS	9	0	9	7	0	7	1	0	1	17
21	ING.ELECTRICA	12	1	13	5	0	5	2	0	2	20
22	ING.ELECTRONICA	8	0	8	0	0	0	0	0	0	8
23	IING. GEOLOGICA	12	1	13	9	1	10	0	0	0	23
24	ING.INFORMATICA Y SISTEMAS	10	3	13	10	2	12	0	0	0	25
25	ING. MECANICA	7	0	7	5	0	5	0	0	0	12
26	ING. METALURGICA	7	0	7	8	1	9	1	0	1	17
27	ING.QUIMICA	9	0	9	3	5	8	4	1	5	22
28	LINGÜÍSTICA	7	2	9	1	1	2	2	2	4	15
29	MATEMATICAS	18	6	24	23	11	34	3	2	5	63
30	MEDICINA HUMANA	31	3	34	12	2	14	4	1	5	53
31	ODONTOLOGIA	4	1	5	2	4	6	1	1	2	13
32	QUIMICA	5	12	17	4	6	10	0	2	2	29
33	TURISMO	3	0	3	6	5	11	1	0	1	15
34	ZOOTECNIA	12	0	12	12	0	12	3	0	3	27
35	INGENIERIA AGROINDUSTRIAL	2	2	4	5	6	11	0	0	0	15
36	AGRONOMIA TROPICAL	7	2	9	6	2	8	1	0	1	18
37	ING.AGROP.ANDAHUAYLAS	1	0	1	1	0	1	0	0	0	2
38	SANTO TOMAS CHUMBIVILCAS	0	1	1	0	0	0	0	0	0	1
39	ING. FORESTAL	1	0	1	3	0	3	0	0	0	4
TOTAL:		295	80	376	242	93	335	74	30	104	815
Porcentaje %				46.13			41.1			12.76	100

Elaborado por el Área de Estadística
Fuente: Unidad de escalafón y Pensiones

ANUARIO ESTADISTICO: 2008 - 2013

CUADRO Nº 8 – C
DOCENTES NOMBRADOS POR FACULTADES : 2008 - 2013

Nº	FACULTADES	2008	2009	2010	2011	2012	2013	Promedio
1	Agronomía	23	23	23	26	24	23	23.67
	Zootecnia	23	23	23	24	24	25	23.67
2	Arquitectura	27	28	28	32	30	30	29.17
3	Ciencias Administrativas	20	19	19	24	22	22	21.00
	Turismo	12	12	12	15	14	15	13.33
4	Biología	40	40	40	45	43	43	41.83
5	Contabilidad	22	22	22	27	26	24	23.83
6	Ciencias de la Comunicación	33	17	17	17	17	17	19.67
	Lingüística	0	16	16	15	15	15	12.83
7	Derecho	26	28	28	32	27	27	28.00
8	Economía	27	28	28	29	28	28	28.00
9	Educación Cusco	30	30	30	30	31	29	30.00
10	Enfermería	17	17	17	20	20	20	18.50
11	Física	35	37	37	42	39	39	38.17
	Química	30	29	29	30	29	29	29.33
	Matemática	62	61	61	66	63	63	62.67
	Farmacia y Bioquímica	7	9	9	12	12	12	10.17
	Ingeniería Informática y de Sistemas	19	21	21	25	25	25	22.67
12	Antropología y Arqueología	20	19	19	25	25	25	22.17
	Historia	12	11	11	14	12	12	12.00
	Filosofía y Psicología	12	11	11	14	12	13	12.17
13	Ingeniería Civil	41	41	39	44	42	41	41.33
14	Ingeniería Geológica	21	20	20	23	23	22	21.50
	Geografía	8	8	8	10	10	10	9.00
15	Ingeniería Eléctrica	20	24	19	21	20	20	20.67
	Ingeniería de Minas	17	17	17	17	17	17	17.00
	Ingeniería Mecánica	12	12	12	13	12	12	12.17
	Ingeniería Electrónica	0	0	5	8	8	8	4.83
16	Ingeniería Química	25	25	25	25	22	22	24.00
	Ingeniería Metalúrgica	15	15	15	17	17	17	16.00
17	Medicina Humana	55	55	55	58	54	53	55.00
	Odontología	10	7	7	15	15	13	11.17
	SUB TOTAL	727	724	722	817	780	771	756.83
	Agronomía Tropical - Quillabamba	12	10	10	18	18	18	14.33
	Ecoturismo - Quillabamba	0	0	1	1	3	0	0.83
	Educación - Yanaoca	0	0	2	3	0	3	1.33
	Educación - Espinar	4	4	4	4	4	1	3.50
	Ing. Agroindustrial - Sicuani	13	14	14	15	15	15	14.33
	Ing. Agropecuaria - Andahuaylas	0	0	4	0	3	2	1.50
	Ing. Agropecuaria - Santo Tomas	0	0	0	1	1	1	0.50
	Ing. en Industrias Alimentarias – Quillabamba	0	0	0	0	0	0	0.00
	Ingeniería Forestal - Puerto Maldonado	0	0	3	0	0	4	1.17
	Obstetricia - Andahuaylas	0	0	0	3	3	0	1.00
	TOTAL	756	752	760	862	827	815	795.33
	T. C.		-0.53	0.53	14.02	9.39	-1.45	4.39

Fuente: Boletines 2008-2013

Elaborado por el Área de Estadística.

ANUARIO ESTADISTICO: 2008 - 2013

CUADRO Nº 8-D
DOCENTES CONTRATADOS 2008 - 2013

Nº	CARRERAS PROFESIONALES	2008	2009	2010	2011	2012	2013	Promedio
1	AGRONOMIA	5	4	4	1	1	3	3.00
2	ANTROPOLOGIA ARQUEOL. Y SOCIOL.	17	21	22	14	15	19	18.00
3	ARQUITECTURA	11	14	14	11	12	12	12.33
4	BIOLOGIA	9	9	9	5	7	11	8.33
5	CIENCIAS ADMINISTRATIVAS	12	14	14	5	10	8	10.50
6	CIENCIAS DE LA COMUNICACION	3	3	3	3	4	5	3.50
7	CONTABILIDAD	7	7	6	4	4	7	5.83
8	DERECHO	8	8	8	8	8	11	8.50
9	ECONOMIA	9	8	8	7	7	9	8.00
10	EDUCACION Cusco	13	42	41	12	12	14	22.33
11	ENFERMERIA	33	37	18	29	30	34	30.17
12	FARMACIA	9	8	8	2	6	2	5.83
13	FISICA	13	21	21	8	17	13	15.50
14	HISTORIA	4	4	4	2	4	4	3.67
15	INGENIERIA CIVIL	8	8	8	6	9	10	8.17
16	INGENIERIA DE MINAS	3	8	7	5	6	5	5.67
17	INGENIERIA ELECTRICA	7	17	17	4	5	4	9.00
18	INGENIERIA ELECTRONICA	9	0	6	4	8	7	5.67
19	INGENIERIA GEOLOGICA	4	4	4	2	2	3	3.17
20	INGENIERIA INFORMATICA Y DE SISTEMAS	22	21	21	11	13	12	16.67
21	INGENIERIA MECANICA	5	6	6	8	10	8	7.17
22	INGENIERIA METALURGICA	3	3	2	1	1	1	1.83
23	INGENIERIA QUIMICA	0	0	0	0	0	0	0.00
24	MATEMATICA Y ESTADISTICA	19	28	28	18	27	19	23.17
25	MEDICINA HUMANA	34	29	29	16	31	33	28.67
26	ODONTOLOGIA	25	22	22	17	20	22	21.33
27	FILOSOFIA PSICOLOGIA	4	6	6	4	9	9	6.33
28	QUIMICA	9	11	11	5	7	11	9.00
29	TURISMO	7	7	7	5	5	6	6.17
30	ZOOTECNIA	3	3	3	2	3	1	2.50
31	GEOGRAFIA	5	6	6	1	1	0	3.17
32	LINGÜÍSTICA	7	5	5	5	5	5	5.33
33	AGRONOMIA TROPICAL	11	13	16	5	5	19	11.50
34	AGROECOLOGIA Y DES. RURAL	6	0	5	0	0	0	1.83
35	ECOTURISMO (QUILLABAMBA)	0	0	0	3	5	0	1.33
36	EDUCACION Canas	11	0	10	10	16	16	10.50
37	EDUCACION Espinar	14	0	18	14	18	21	14.17
38	ING. FORESTAL (PTO. MALDONADO)	15	2	12	12	12	15	11.33
39	INGENIERIA AGROINDUSTRIAL (SICUANI)	6	8	8	6	6	9	7.17
40	INGENIERIA AGROPECUARIA (ANDAHUAYLAS)	0	0	0	0	0		0.00
41	INGENIERIA AGROPECUARIA (STO. TOMAS)	4	7	7	11	13	15	9.50
42	INGENIERIA EN INDUST. ALIMENT. (QUILLABAMBA)	0	0	0	2	3	0	0.83
43	OBSTETRICIA (ANDAHUAYLAS)	0	0	0	0	0	0	0.00
44	CIENCIAS DEL DESARROLLO	32	1	26	28	33	33	25.50
46	MEDICINA VETERINARIA -SICUANI	0	0	0	5	9	12	4.33
47	MEDICINA VETERINARIA - ESPINAR					8	10	9.00
	TOTAL	426	415	470	321	427	458	419.50
	T.C.		6.43	14.2	-25.2	1.34	22.78	3.91

Fuente: Boletines 2008-2013

Elaborado por el Área de Estadística.

ANUARIO ESTADISTICO: 2008 - 2013

CUADRO Nº 8-E
DOCENTES CONTRATADOS POR FACULTADES : 2008 - 2013

Nº	FACULTADES	2008	2009	2010	2011	2012	2013	Promedio
1	Agronomía	5	4	4	1	1	3	3.00
	Zootecnia	3	3	3	2	3	1	2.50
2	Arquitectura	11	14	14	11	12	12	12.33
3	Ciencias Administrativas	12	14	14	5	10	8	10.50
	Turismo	7	7	7	5	5	6	6.17
4	Biología	9	9	9	5	7	11	8.33
5	Contabilidad	7	7	6	4	4	7	5.83
6	Ciencias de la Comunicación	3	3	3	3	4	5	3.50
	Lingüística	7	5	5	5	5	5	5.33
7	Derecho	8	8	8	8	8	11	8.50
8	Economía	9	8	8	7	7	9	8.00
9	Educación Cusco	13	42	41	12	12	14	22.33
10	Enfermería	33	37	18	29	30	34	30.17
11	Física	13	21	21	8	17	13	15.50
	Química	9	11	11	5	7	11	9.00
	Matemática	19	28	28	18	27	19	23.17
	Farmacia y Bioquímica	9	8	8	2	6	2	5.83
	Ingeniería Informática y de Sistemas	22	21	21	11	13	12	16.67
12	Antropología y Arqueología	17	21	22	14	15	19	18.00
	Historia	4	4	4	2	4	4	3.67
	Filosofía y Psicología	4	6	6	4	9	9	6.33
13	Ingeniería Civil	8	8	8	6	9	10	8.17
14	Ingeniería Geológica	4	4	4	2	2	3	3.17
	Geografía	5	6	6	1	1	0	3.17
15	Ingeniería Eléctrica	7	17	17	4	5	4	9.00
	Ingeniería de Minas	3	8	7	5	6	5	5.67
	Ingeniería Mecánica	5	6	6	8	10	8	7.17
	Ingeniería Electrónica	9	0	6	4	8	7	5.67
16	Ingeniería Química	0	0	0	0	0	0	0.00
	Ingeniería Metalúrgica	3	3	2	1	1	1	1.83
17	Medicina Humana	34	29	29	16	31	33	28.67
	Odontología	25	22	22	17	20	22	21.33
	SUB TOTAL	327	384	368	225	299	308	318.50
	Agroecología y Desarrollo Rural Vilcabamba	6	0	5	0	0	0	1.83
	Agronomía Tropical - Quillabamba	11	13	16	5	5	19	11.50
	Ecoturismo - Quillabamba	0	0	0	3	5	0	1.33
	Educación - Yanaoca	11	0	10	10	16	16	10.50
	Educación - Espinar	14	0	18	14	18	21	14.17
	Ing. Agroindustrial - Sicuani	6	8	8	6	6	9	7.17
	Ing. Agropecuaria - Andahuaylas	0	0	0	0	0	0	0.00
	Ing. Agropecuaria - Santo Tomas	4	7	7	11	13	15	9.50
	Ing. en Industrias Alimentarias - Quillabamba	0	0	0	2	3	0	0.83
	Ingeniería Forestal - Puerto Maldonado	15	2	12	12	12	15	11.33
	Obstetricia - Andahuaylas	32	1	26	28	33	33	25.50
	Veterinaria - Sicuani	0	0	0	5	9	12	4.33
	Veterinaria - Espinar	0	0	0	0	8	10	3.00
	TOTAL	426	415	470	321	427	458	419.50
	T. C.		-2.58	13.25	-31.70	33.02	7.26	3.19

Fuente: Boletines 2008-2013+A16
Elaborado por el Área de Estadística.

CUADRO N°09

PERSONAL ADMINISTRATIVO NOMBRADO 2008-2013

Nº	GRUPO OCUPACIONAL Y NIVELES REMUNERATIVOS	2008	2009	2010	2011	2012	2013	Promedio
1	FUNCIONARIO	34	32	36	35	35	35	34.50
2	F-5	9	11	10	11	11	10	10.33
3	F-4	21	17	21	19	19	20	19.50
4	F-3	4	4	5	5	5	5	4.67
5	PROFESIONAL	147	142	145	139	139	148	142.50
6	SPA	16	11	15	14	14	15	13.83
7	SPB	6	7	7	7	7	7	6.83
8	SPC	30	24	27	26	26	26	26.33
9	SPD	42	40	41	40	40	42	40.50
10	SPE	53	57	55	52	52	58	54.50
11	TECNICO	207	211	202	193	193	201	199.50
12	STA	77	78	73	75	75	77	75.83
13	STB	33	32	31	28	28	29	30.17
14	STC	17	16	18	15	15	19	16.50
15	STD	20	21	19	16	16	21	18.67
16	STE	38	31	35	33	33	35	32.83
17	STF	22	28	26	26	26	20	24.67
18	AUXILIAR	109	106	116	84	84	103	97.83
19	SAA	6	5	7	5	5	6	5.50
20	SAB	10	9	8	8	8	10	8.67
21	SAC	34	26	28	24	24	28	27.17
22	SAD	59	57	73	47	47	59	55.00
	TOTAL	497	491	499	451	451	487	474.33
	T.C.		-1.2	0.4	-9.25	-9.25	-2.01	-5.47

Fuente: Boletines 2008-2013+A3

Elaborado por el Área de Estadística.

ANUARIO ESTADISTICO: 2008 - 2013

CUADRO Nº10

NUMERO DE COMENSALES DEL COMEDOR UNIVERSITARIO 2008 - 2013

Nº	CARRERAS PROFESIONALES	2008	2009	2010	2011	2012	2013	Promedio
1	AGRONOMIA	107	106	146	155	270	141	154.17
2	ANTROPOLOGIA ARQUEOL. Y SOCIOL.	200	258	304	344	533	56	282.50
3	ARQUITECTURA	65	213	105	77	175	43	113.00
4	BIOLOGIA	123	190	191	229	368	82	197.17
5	CIENCIAS ADMINISTRATIVAS	162	346	327	401	510	117	310.50
6	CIENCIAS DE LA COMUNICACION	79	190	179	183	256	48	155.83
7	CONTABILIDAD	226	352	381	470	626	320	395.83
8	DERECHO	96	155	121	124	215	80	131.83
9	ECONOMIA	153	305	317	401	593	194	327.17
10	EDUCACION Cusco	400	499	324	316	487	94	353.33
11	ENFERMERIA	160	243	203	206	311	53	196.00
12	FARMACIA	116	151	157	175	264	105	161.33
13	FISICA	19	17	22	20	49	42	28.17
14	HISTORIA	110	168	167	162	224	69	150.00
15	INGENIERIA CIVIL	146	212	225	244	495	182	250.67
16	INGENIERIA DE MINAS	156	147	222	204	437	203	228.17
17	INGENIERIA ELECTRICA	128	115	88	119	269	172	148.50
18	INGENIERIA ELECTRONICA	125		119	104	247	159	150.80
19	INGENIERIA GEOLOGICA	81	118	146	195	409	159	184.67
20	INGENIERIA INFORMATICA Y DE SISTEMAS	110	242	165	156	338	266	212.83
21	INGENIERIA MECANICA	131	116	118	103	289	101	143.00
22	INGENIERIA METALURGICA	50	56	62	81	185	96	88.33
23	INGENIERIA QUIMICA	62	60	68	79	172	67	84.67
24	MATEMATICA Y ESTADISTICA	71	52	45	52	83	47	58.33
25	MEDICINA HUMANA	19	61	83	114	214	76	94.50
26	ODONTOLOGIA	42	39	33	63	110	26	52.17
27	QUIMICA	3	2	7	4	31	19	11.00
28	TURISMO	212	388	277	307	486	83	292.17
29	ZOOTECNIA	107	134	155	154	286	149	164.17
30	PSICOLOGIA				32	106	24	54.00
	TOTAL	3459	4935	4757	5274	9038	3273	0.00
	T.C.		42.67	37.52	52.47	161.28	-5.41	57.71

Fuente: Boletines 2008-2013

Elaborado por el Área de Estadística.

ANUARIO ESTADISTICO 2008

CUADRO Nº 11

VACANTES POR TODA MODALIDAD SEGUN CARRERAS PROFESIONALES SEMESTRE ACADEMICO 2008 – I

Nº	CARRERAS	CONCURSO	PRIMERA	CICLO BASICO		EXAMEN de DIRIMENCIA	TRASLADOS EXTERNOS	TRASLADOS INTERNOS		TITULADOS Y/O GRADUADOS	PERSONAS CON DISCAPACIDAD	TOTAL
				UNIVERSITARIO	INTENSIVO			EN LA MISMA FACULTAD	DE UNA FACULTAD A OTRA			
	PROFESIONALES	ORDINARIO	OPORTUNIDAD	ORDINARIO	INTENSIVO	&						
1	AGROECOLOGIA Y D.LLO.RURAL - Vilcabamba.	0	0	0	0	0	0	0	0	0	0	0
2	AGRONOMIA	40	12	40	10	20	2	2	2	2	2	132
3	AGRONOMIA TROPICAL Quillabamba.	30	13			14	1		1	1	1	61
4	ANTROPOLOGIA	20	10	20	5	10	1	1	1	1	1	70
5	ARQUEOLOGIA	20	10	20	5	10	1	1	1	1	1	70
6	ARQUITECTURA	25	12	25	6	12	1		1	1	1	84
7	BIOLOGIA	25	13	25	6	12	1	1	1	1	1	86
8	CIENCIAS ADMINISTRATIVAS	30	15	30	8	16	3	2	2	2	2	110
9	CIENCIAS DE LA COMUNICACIÓN	20	6	20	5	10	1	0	1	1	1	65
10	CONTABILIDAD	30	15	30	8	16	1		1	1	1	103
11	DERECHO	15	8	15	4	8	1		1	1	1	54
12	ECONOMIA	30	15	30	8	16	4		1	1	1	106
13	EDUCACION Cusco	30	15	30	6	12	1	0	1	1	1	97
14	EDUCACION Canas	30				16	1		1	1	1	50
15	EDUCACION Espinar	30				16	1		1	1	1	50
16	ENFERMERIA	24	7	24	6	12	1		1	1	1	76
17	FARMACIA Y BIOQUIMICA	20	6	20	5	10	1	1	1	1	1	66
18	FISICA	20	8	20	5	10	1	1	1	1	1	68
19	HISTORIA	20	10	20	5	10	1	1	1	1	1	70
20	ING. AGROINDUSTRIAL Sicuani	30				16	1		1	1	2	51
21	ING. AGROPECUARIA Andahuaylas.	25										
22	ING. AGROPECUARIA Sto. Tomás	40	20									60
23	ING. CIVIL	20	10	20	5	10	1		1	1	1	69
24	ING. DE MINAS	25	10	25	6	12	1	1	1	1	1	83
25	ING. ELECTRICA	15	5	15	4	8	1	1	1	1	1	52
26	ING. ELECTRONICA	18	9	18	5	10	1	1	1	1	1	65
27	ING. EN IND.ALIMENTARIAS Quillabamba.	25	13			12	1		1	1	1	54
28	ING. FORESTAL	0	0	0	0	0	0	0	0	0	0	0
29	ING. GEOLOGICA	25	13	25	6	12	1		1	1	1	85
30	ING. INFORMATICA Y DE SISTEMAS	25	11	25	6	12	1	1	1	1	1	84
31	ING. MECANICA	15	6	15	4	8	1	1	1	1	1	53
32	ING. METALURGICA	20	10	20	5	10	1	1	1	1	1	70
33	ING. QUIMICA	25	12	25	6	12	1	1	1	1	1	85
34	MATEMATICA	20	8	20	5	10	1	1	1	1	1	68
35	MEDICINA HUMANA	12	4	12	3	6	1					38
36	OBSTETRICIA Andahuaylas.	25										
37	ODONTOLOGIA	10	3	10	2	4						29
38	QUIMICA	20	10	20	5	10	1	1	1	1	1	70
39	TURISMO	30	13	30	5	16	2	2	2	1	1	102
40	ZOOTECNIA	40	12	40	10	20	2	2	2	2	2	132
	TOTAL	924	344	689	169	418	42	23	37	36	36	2668

Elaborado por el Área de Estadística
Fuente: Oficina Permanente de Admisión

& = Se duplica el número de vacantes por Resolución de CU. Nº 053-2008-UNSAAC.

CUADRO Nº 12
POSTULANTES POR TODA MODALIDAD SEGUN CARRERAS PROFESIONALES
SEMESTRE ACADEMICO 2008 - I

Nº	CARRERA PROFESIONAL	PRIMERA OPCION (16/12/2008)			DIRIMENCIA	C.B.U.						CONCURSO / ADMISION (20/04/2008)			TOTAL
		V	M	T	1º Y 2º	ORDINARIO			INTENSIVO			V	M	T	
					PTOS	V	M	T	V	M	T				
1	AGROECOLOGIA Y DLLO.RURAL - Vilcabamba.	0	0	0	0	0	0	0	0	0	0	0	0	0	0
2	AGRONOMIA	33	20	53	20	19	5	24	20	4	24	71	14	85	186
3	AGRONOMIA TROPICAL Quillabamba.	21	3	24	14			0			0	77	40	117	141
4	ANTROPOLOGIA	18	42	60	10	16	23	39	17	16	33	55	67	122	254
5	ARQUEOLOGIA	60	53	113	10	23	35	58	15	24	39	99	107	206	416
6	ARQUITECTURA	128	66	194	12	58	37	95	36	41	77	131	61	192	558
7	BIOLOGIA	77	62	139	12	34	43	77	22	27	49	58	80	138	403
8	CIENCIAS ADMINISTRATIVAS	148	174	322	16	89	108	197	54	83	137	167	224	391	1047
9	CIENCIAS DE LA COMUNICACION	42	50	92	10	25	32	57	11	23	34	44	66	110	293
10	CONTABILIDAD	120	258	378	16	90	176	266	55	116	171	169	307	476	1291
11	DERECHO	142	173	315	8	104	84	188	65	80	145	136	134	270	918
12	ECONOMIA	67	65	132	16	70	85	155	39	49	88	130	160	290	665
13	EDUCACION Cusco	38	48	86	12	39	68	107	17	28	45	36	62	98	336
14	EDUCACION Canas	0	0	0	16			0			0	10	17	27	27
15	EDUCACION Espinar	0	0	0	16			0			0	9	21	30	30
16	ENFERMERIA	5	223	228	12	9	107	116	1	70	71	18	180	198	613
17	FARMACIA Y BIOQUIMICA	26	47	73	10	20	35	55	12	23	35	34	57	91	254
18	FISICA	1	4	5	10	3		3		1	1	6	0	6	15
19	HISTORIA	11	21	32	10	12	8	20	8	6	14	31	36	67	133
20	ING. AGROINDUSTRIAL Sicuani	0	0	0	16	0		0			0	21	18	39	39
21	ING. AGROPECUARIA Andahuaylas.	0	0	0	0	0		0			0	35	15	50	50
22	ING. AGROPECUARIA Sto. Tomás	40	24	64	0	0		0			0	51	35	86	150
23	ING. CIVIL	286	33	319	10	219	25	244	168	22	190	301	22	323	1076
24	ING. DE MINAS	96	9	105	12	30		30	37	3	40	175	12	187	362
25	ING. ELECTRICA	37	4	41	8	23	4	27	14		14	54	2	56	138
26	ING. ELECTRONICA	58	1	59	10	4	42	46	26	2	28	83	3	86	219
27	ING. EN IND.ALIMENTARIAS Quillabamba.	3	7	10	12			0			0	10	22	32	42
28	ING. FORESTAL	0	0	0	0	0	0	0	0	0	0	0	0	0	0
29	ING. GEOLOGICA	48	13	61	12	15	6	21	10	5	15	69	27	96	193
30	ING. INFORMAT.Y DE SISTEMAS	156	35	191	12	81	32	113	67	14	81	137	30	167	552
31	ING. MECANICA	128	2	130	8	89	2	91	45		45	125	3	128	394
32	ING. METALURGICA	16	2	18	10	3		3	1	5	6	21	0	21	48
33	ING. QUIMICA	17	6	23	12	3	2	5	3	5	8	14	6	20	56
34	MATEMATICA	13	4	17	10	7	1	8	7	2	9	15	5	20	54
35	MEDICINA HUMANA	156	102	258	6	153	116	269	104	68	172	182	110	292	991
36	OBSTETRICIA			0				0			0	14	123	137	137
37	ODONTOLOGIA	58	44	102	4	65	50	115	24	25	49	66	54	120	386
38	QUIMICA	4	1	5	10			0			0	2	1	3	8
39	TURISMO	257	239	496	16	164	174	338	103	118	221	181	239	420	1475
40	ZOOTECNIA	52	18	70	20	32	13	45	22	11	33	90	40	130	278
	TOTAL	2362	1853	4215	418	1499	1313	2812	1003	871	1874	2927	2400	5327	14228

Elaborado por el Área de Estadística
Fuente: Oficina de Admisión y Centro de Cómputo

CUADRO N° 14

13

INGRESANTES POR TODA MODALIDAD SEGÚN CARRERAS PROFESIONALES SEMESTRE ACADÉMICO 2008-I

N°	CARRERA PROFESIONAL	PRIMERA OPCION			DIRIMENCIA	C.B.U.						CONCURSO / ADMISION			TOTAL
		16/12/2008			1º Y 2º	ORDINARIO			INTENSIVO			20/04/2008			
		V	M	T	PTOS	V	M	T	V	M	T	V	M	T	
1	AGROECOLOGIA Y DLLO.RURAL - Vilcabamba.	0	0	0	0	0	0	0	0	0	0	0	0	0	0
2	AGRONOMIA	5	2	7	20	7	4	11	2	2	8	8	8	48	
3	AGRONOMIA TROPICAL Quillabamba.	3		3	14			0		0	20	10	30	47	
4	ANTROPOLOGIA	4	6	10	10	10	10	20	3	2	5	9	11	20	65
5	ARQUEOLOGIA	5	5	10	10	13	12	25	2	3	5	16	8	24	74
6	ARQUITECTURA	10	2	12	12	13	10	23	3	3	6	19	7	26	79
7	BIOLOGIA	9	4	13	12	12	13	25	2	5	7	17	9	26	83
8	CIENCIAS ADMINISTRATIVAS	12	3	15	16	15	15	30	3	5	8	17	14	31	100
9	CIENCIAS DE LA COMUNICACIÓN	4	2	6	10	13	7	20	2	3	5	9	11	20	61
10	CONTABILIDAD	2	13	15	16	17	13	30	1	7	8	13	18	31	100
11	DERECHO	6	2	8	8	7	8	15	3	1	4	9	6	15	50
12	ECONOMIA	9	6	15	16	18	12	30	4	4	8	17	14	31	100
13	EDUCACION Cusco	8	7	15	12	22	18	40	2	3	5	9	13	22	94
14	EDUCACION Canas			0	16			0		0	7	15	22	38	
15	EDUCACION Espinar			0	16			0		0	8	15	23	39	
16	ENFERMERIA	1	6	7	12	3	21	24	6	6	4	20	24	73	
17	FARMACIA Y BIOQUIMICA	5	2	7	10	8	12	20	4	1	5	12	8	20	62
18	FISICA	1		1	10			0		0	1		1	12	
19	HISTORIA	2	5	7	10	12	8	20	2	3	5	12	8	20	62
20	ING. AGROINDUSTRIAL Sicuani			0	16			0		0	11	11	22	38	
21	ING. AGROPECUARIA Andahuaylas.							0		0	10	6	16	16	
22	ING. AGROPECUARIA Sto. Tomás	9	7	16				0		0	15	14	29	45	
23	ING. CIVIL	9	1	10	10	20		20	4	1	5	18	3	21	66
24	ING. DE MINAS	7	4	11	12	12	1	13	5	1	6	34	1	35	77
25	ING. ELECTRICA	3	1	4	8	26	1	27	4		4	13		13	56
26	ING. ELECTRONICA	9		9	10	15	3	18	4		4	20		20	61
27	ING. EN IND.ALIMENTARIAS Quillabamba.		1	1	12			0		0	7	13	20	33	
28	ING. FORESTAL	0	0	0	0	0	0	0	0	0	0	0	0	0	0
29	ING. GEOLOGICA	6	2	8	12	5	4	9	1	3	4	8	3	11	44
30	ING. INFORMATICA Y DE SISTEMAS	8	3	11	12	18	10	28	5	1	6	25	2	27	84
31	ING. MECANICA	6		6	8	18		18	4		4	15		15	51
32	ING. METALURGICA	5		5	10			0	1		1	4		4	20
33	ING. QUIMICA	3	3	6	12	1	1	2			0	4		4	24
34	MATEMATICA	3		3	10	1	1	2	1		1	2		2	18
35	MEDICINA HUMANA	4		4	6	10	3	13	1	2	3	8	4	12	38
36	OBSTETRICIA Andahuaylas.							0		0	5	21	26	26	
37	ODONTOLOGIA	3		3	4	6	4	10	1	1	2	6	4	10	29
38	QUIMICA		1	1	10			0		0				0	11
39	TURISMO	8	5	13	16	19	11	30	3	3	6	14	16	30	95
40	ZOOTECNIA		7	7	20	7	8	15	4	5	9	12	5	17	68
TOTAL		169	100	269	418	328	210	538	69	65	134	438	290	728	2087

Elaborado por el Área de Estadística

**INGRESANTES POR PROCEDENCIA DE COLEGIO Y RENDIMIENTO ESCOLAR
SEMESTRE ACADÉMICO 2008-I**

Nº	CARRERA	TIPO DE COLEGIO		TOTAL	RENDIMIENTO ESCOLAR			TOTAL	
		PROFESIONAL	NACIONAL		PARTICULAR	11 A 13 ANUAL	14 A 16 ANUAL		17 A MAS
1	AGRONOMIA		8		8	4	2	2	8
2	ANTROPOLOGIA		11	9	20	5	12	3	20
3	ARQUEOLOGIA		22	2	24	3	18	3	24
4	ARQUITECTURA		20	6	26	7	16	3	26
5	BIOLOGIA		19	7	26	6	14	6	26
6	CIENCIAS ADMINISTRATIVAS		23	8	31	8	20	3	31
7	CIENCIAS DE LA COMUNICACION		16	4	20	3	15	2	20
8	CONTABILIDAD		28	3	31	10	20	1	31
9	DERECHO		11	4	15	7	7	1	15
10	ECONOMIA		24	7	31	11	19	1	31
11	EDUCACION		21	1	22	2	18	2	22
12	ENFERMERIA		20	4	24	6	18		24
13	FARMACIA Y BIOQUIMICA		19	1	20	5	12	3	20
14	FISICA		1		1		1		1
15	HISTORIA		16	4	20	5	12	3	20
16	ING. CIVIL		15	6	21	4	15	2	21
17	ING. ELECTRICA		11	2	13	4	9		13
18	ING. ELECTRONICA		17	3	20	7	9	4	20
19	ING. GEOLOGICA		9	2	11	4	4	3	11
20	ING. INFORM. Y DE SISTEMAS		19	8	27	3	23	1	27
21	ING. MECANICA		12	3	15	2	11	2	15
22	ING. METALURGICA		3	1	4		2	2	4
23	ING. MINAS		33	2	35	11	21	3	35
24	ING. QUIMICA		3	1	4		4		4
25	MATEMATICA		2		2		1	1	2
26	MEDICINA HUMANA		8	4	12	2	10		12
27	ODONTOLOGIA		7	3	10		8	2	10
28	QUIMICA								
29	TURISMO		25	5	30	10	19	1	30
30	ZOOTECNIA		15	2	17	3	14		17
	TOTAL		438	102	540	132	354	54	540
	SEDES								
31	AGROECOLOGIA Y DES.RURAL-Vilcabamba								0
32	AGRONOMIA TROPICAL-Quillabamba								30
33	EDUCACION-Canas								22
34	EDUCACION-Espinar								23
35	ING. AGROINDUSTRIAL-Sicuani								22
36	ING. AGROPECUARIA-Andahuaylas								16
37	ING. AGROPECUARIA-Sto. Tomás								29
38	ING. EN INDUSTRIAS ALIMENTARIAS-Quillabamba								20
39	ING. FORESTAL-Pto. Maldonado								0
40	OBSTETRICIA-Andahuaylas								26
	TOTAL								728

Elaborado Por el Área de Estadística

FUENTE: Centro de Cómputo

CUADRO Nº 15

ALUMNOS EGRESADOS SEGÚN CARRERA PROFESIONAL SEMESTRE ACADÉMICO 2008-I

Nº	CARRERAS	MASCULINO	FEMENINO	TOTAL
	PROFESIONALES			
1	AGROECOLOGIA Y DESARROLLO RURAL	0	0	0
2	AGRONOMIA	22	6	28
3	AGRONOMIA TROPICAL	5	3	8
4	ANTROPOLOGIA	14	20	34
5	ARQUEOLOGÍA	8	6	14
6	ARQUITECTURA	17	13	30
7	BIOLOGÍA	12	18	30
8	CIENCIAS ADMINISTRATIVAS	52	29	81
9	CONTABILIDAD	29	49	78
10	CS. DE LA COMUNICACION	22	22	44
11	DERECHO	33	35	68
12	ECONOMIA	37	16	53
13	EDUCACION	45	75	120
14	EDUCACION – ESPINAR	18	17	35
15	EDUCACION – YANAOCA	26	15	41
16	ENFERMERIA	7	36	43
17	FARMACIA Y BIOQUIMICA	11	17	28
18	FÍSICA	4	0	4
19	HISTORIA	12	11	23
20	ING. AGROINDUSTRIAL	14	1	15
21	ING. CIVIL	41	7	48
22	ING. DE MINAS	22	4	26
23	ING. ELECTRICA	12	4	16
24	ING. ELECTRONICA	18	2	20
25	ING. FORESTAL Y DEL MEDIO AMBIENTE	8	1	9
26	ING. GEOLOGICA	23	4	27
27	ING. INFORMATICA Y DE SISTEMAS	27	11	38
28	ING. MECANICA	39	2	41
29	ING. METALURGICA	15	2	17
30	ING. QUIMICA	12	4	16
31	INGENIERIA AGROPECUARIA	0	0	0
32	INGENIERIA AGROPECUARIA	4	0	4
33	INGENIERIA EN INDUSTRIAS ALIMENTARIAS	0	0	0
34	MATEMATICAS	16	4	20
35	MEDICINA HUMANA	1	1	2
36	OBSTETRICIA	0	4	4
37	ODONTOLOGIA	10	6	16
38	QUÍMICA	0	1	1
39	TURISMO	61	54	115
40	ZOOTECNIA	23	8	31
	TOTAL	720	508	1228

Elaborado Por el Área de Estadística
FUENTE: Centro de Cómputo

CUADRO Nº 16
VACANTES POR TODA MODALIDAD SEMESTRE ACADEMICO 2008 - II

Nº	CARRERAS	CONCURSO	CBU	TOTAL
	PROFESIONALES	ORDINARIO	2008-I	
1	AGROECOLOGIA Y DES.RURAL.VILCABAMBA	25	0	25
2	AGRONOMIA	78	40	118
3	AGRONOMIA TROPICAL Quillabamba.	25	0	25
4	ANTROPOLOGIA	20	20	40
5	ARQUEOLOGIA	20	20	40
6	ARQUITECTURA	25	25	50
7	BIOLOGIA	25	25	50
8	CIENCIAS ADMINISTRATIVAS	30	30	60
9	CIENCIAS DE LA COMUNICACIÓN	30	30	60
10	CONTABILIDAD	30	30	60
11	DERECHO	15	15	30
12	ECONOMIA	30	30	60
13	ECOTURISMO-QUILLABAMBA	40	0	40
14	EDUCACION Cusco	16	15	31
15	EDUCACION Canas	15	0	15
16	EDUCACION Espinar	15	0	15
17	ENFERMERIA	24	24	48
18	FARMACIA Y BIOQUIMICA	20	20	40
19	FISICA	40	20	60
20	HISTORIA	20	20	40
21	ING. AGROINDUSTRIAL Sicuani	25	0	25
22	ING. AGROPECUARIA Andahuaylas.	25	0	25
23	ING. AGROPECUARIA Sto. Tomás	30	0	30
24	ING. CIVIL	20	20	40
25	ING. DE MINAS	21	20	41
26	ING. ELECTRICA	16	15	31
27	ING. ELECTRONICA	18	18	36
28	ING. EN IND.ALIMENTARIAS Quillabamba.	25	0	25
29	ING. FORESTAL			
30	ING. GEOLOGICA	47	25	72
31	ING. INFORMATICA Y DE SISTEMAS	25	25	50
32	ING. MECANICA	15	15	30
33	ING. METALURGICA	60	30	90
34	ING. QUIMICA	59	30	89
35	MATEMATICA	40	20	60
36	MEDICINA HUMANA	12	12	24
37	OBSTETRICIA Andahuaylas	25	0	25
38	ODONTOLOGIA	10	10	20
39	QUIMICA	40	20	60
40	TURISMO	30	30	60
41	ZOOTECNIA	77	40	117
	TOTAL	1163	694	1857

Elaborado por el Área de Estadística

CUADRO Nº 17
POSTULANTES POR TODA MODALIDAD SEMESTRE ACADEMICO 2008 - II

Nº	CARRERA	CONCURSO			CBU	TOTAL
	PROFESIONAL	ORDINARIO			2008-II	
1	AGROECOLOGIA Y DES.RURAL.VILCABAMBA			27	0	27
2	AGRONOMIA	53	21	74	42	116
3	AGRONOMIA TROPICAL Quillabamba.			82	0	82
4	ANTROPOLOGIA	53	60	113	55	168
5	ARQUEOLOGÍA	98	91	189	97	286
6	ARQUITECTURA	121	51	172	131	303
7	BIOLOGÍA	47	56	103	76	179
8	CIENCIAS ADMINISTRATIVAS	165	189	354	277	631
9	CIENCIAS DE LA COMUNICACIÓN	52	63	115	66	181
10	CONTABILIDAD	151	262	413	402	815
11	DERECHO	127	123	250	283	533
12	ECONOMÍA	152	144	296	193	489
13	ECOTURISMO-QUILLABAMBA			90	0	90
14	EDUCACION Cusco	23	36	59	58	117
15	EDUCACION Canas			16	0	16
16	EDUCACION Espinar			24	0	24
17	ENFERMERIA	33	134	167	136	303
18	FARMACIA Y BIOQUÍMICA	35	55	90	63	153
19	FÍSICA	3	0	3	1	4
20	HISTORIA	30	35	65	19	84
21	ING. AGROINDUSTRIAL Sicuani			21	0	21
22	ING. AGROPECUARIA Andahuaylas.			51	0	51
23	ING. AGROPECUARIA Sto. Tomás			36	0	36
24	ING. CIVIL	277	23	300	320	620
25	ING. DE MINAS	182	9	191	71	262
26	ING. ELECTRICA	49	2	51	32	83
27	ING. ELECTRÓNICA	71	0	71	55	126
28	ING. EN IND.ALIMENTARIAS Quillabamba			18	0	18
29	ING. FORESTAL					
30	ING. GEOLOGICA	66	19	85	31	116
31	ING. INFORMATICA Y DE SISTEMAS	103	16	119	145	264
32	ING. MECANICA	89	1	90	84	174
33	ING. METALURGICA	12	4	16	7	23
34	ING. QUÍMICA	19	2	21	6	27
35	MATEMÁTICA	15	3	18	5	23
36	MEDICINA HUMANA	184	82	266	303	569
37	OBSTETRICIA Andahuaylas.			144	0	144
38	ODONTOLOGÍA	52	48	100	96	196
39	QUÍMICA	2	0	2	0	2
40	TURISMO	169	181	350	419	769
41	ZOOTECNIA	65	32	97	56	153
	TOTAL	2498	1742	4749	3529	8278

Elaborado por el Área de Estadística

Fuente: Oficina de Admisión y Centro de Cómputo

CUADRO Nº 18
INGRESANTES POR TODA MODALIDAD SEMESTRE ACADÉMICO 2008-II

Nº	CARRERA	CONCURSO			CBU	TOTAL
		ORDINARIO			2008-II	
1	AGROECOLOGIA Y DES.RURAL.VILCABAMBA			27		27
2	AGRONOMIA	4	1	5	2	7
3	AGRONOMIA TROPICAL Quillabamba			25	0	25
4	ANTROPOLOGIA	11	10	21	20	41
5	ARQUEOLOGIA	10	10	20	20	40
6	ARQUITECTURA	20	5	25	25	50
7	BIOLOGIA	14	11	25	25	50
8	CIENCIAS ADMINISTRATIVAS	12	18	30	30	60
9	CIENCIAS DE LA COMUNICACIÓN	20	10	30	30	60
10	CONTABILIDAD	16	14	30	30	60
11	DERECHO	6	9	15	16	31
12	ECONOMIA	17	14	31	30	61
13	ECOTURISMO-QUILLABAMBA			40	0	40
14	EDUCACION Cusco	3	9	12	15	27
15	EDUCACION Canas			12	0	12
16	EDUCACION Espinar			14	0	14
17	ENFERMERIA	8	16	24	24	48
18	FARMACIA Y BIOQUIMICA	13	7	20	20	40
19	FISICA	3	0	3	0	3
20	HISTORIA	12	9	21	20	41
21	ING. AGROINDUSTRIAL Sicuani			15	0	15
22	ING. AGROPECUARIA Andahuaylas			24	0	24
23	ING. AGROPECUARIA Sto. Tomás			20	0	20
24	ING. CIVIL	20	0	20	20	40
25	ING. DE MINAS	21	0	21	19	40
26	ING. ELECTRICA	16	2	18	14	32
27	ING. ELECTRONICA	18	0	18	18	36
28	ING. EN IND.ALIMENTARIAS Quillabamba			18	0	18
9	ING. FORESTAL					
30	ING. GEOLOGICA	15	1	16	3	19
31	ING. INFORMATICA Y DE SISTEMAS	20	5	25	25	50
32	ING. MECANICA	15	0	15	16	31
33	ING. METALURGICA	1	0	1	0	1
34	ING. QUIMICA	3	0	3	1	4
35	MATEMATICA	3	0	3	0	3
36	MEDICINA HUMANA	11	2	13	12	25
37	OBSTETRICIA Andahuaylas			28	0	28
38	ODONTOLOGIA	7	4	11	10	21
39	QUIMICA			0	0	0
40	TURISMO	20	10	30	30	60
41	ZOOTECNIA	8	1	9	3	12
	TOTAL	347	168	738	478	1216

Elaborado por el Área de Estadística

Fuente: Oficina de Admisión y Centro de Cómputo

CUADRO Nº 19
ALUMNOS MATRICULADOS SEGÚN CARRERA PROFESIONAL 2008-II

Nº	CARRERAS	MATRICULADOS 2008-II				
	PROFESIONALES	M	%	F	%	T
1	AGROECOLOGIA Y DESARROLLO RURAL	40	40.00	60	60.00	100
2	AGRONOMIA	157	40.89	227	59.11	384
3	AGRONOMIA TROPICAL	84	28.00	216	72.00	300
4	ANTROPOLOGIA	267	54.05	227	45.95	494
5	ARQUEOLOGÍA	249	53.66	215	46.34	464
6	ARQUITECTURA	225	45.73	267	54.27	492
7	BIOLOGÍA	293	56.13	229	43.87	522
8	CIENCIAS ADMINISTRATIVAS	385	54.77	318	45.23	703
9	CIENCIAS DE LA COMUNICACIÓN	224	54.50	187	45.50	411
10	CONTABILIDAD	421	60.23	278	39.77	699
11	DERECHO	306	46.22	356	53.78	662
12	ECONOMÍA	374	52.82	334	47.18	708
	ECOTURISMO-QUILLABAMBA	29	72.50	11	27.50	40
13	EDUCACIÓN	540	57.26	403	42.74	943
14	EDUCACION – CANAS	92	34.72	173	65.28	265
15	EDUCACION – ESPINAR	96	33.80	188	66.20	284
16	ENFERMERIA	324	76.42	100	23.58	424
17	FARMACIA Y BIOQUÍMICA	231	60.47	151	39.53	382
18	FÍSICA	19	35.85	34	64.15	53
19	FISICO – MATEMATICAS	0	0.00	1	100.00	1
20	HISTORIA	193	58.48	137	41.52	330
21	ING. AGROINDUSTRIAL	91	43.54	118	56.46	209
	ING. AGROPECUARIA Andahuaylas	48	23.30	158	76.70	206
	ING. AGROPECUARIA Sto. Tomás	31	23.13	103	76.87	134
22	ING. CIVIL	153	23.68	493	76.32	646
23	ING. DE MINAS	138	27.11	371	72.89	509
24	ING. ELECTRICA	106	21.90	378	78.10	484
25	ING. ELECTRÓNICA	119	27.17	319	72.83	438
	ING. EN IND.ALIMENTARIAS Quillabamba	50	35.46	91	64.54	141
26	ING. FORESTAL Y DEL MEDIO AMBIENTE	25	33.78	49	66.22	74
27	ING. GEOLOGICA	117	33.82	229	66.18	346
28	ING. INFORMATICA Y DE SISTEMAS	211	42.03	291	57.97	502
29	ING. MECANICA	90	18.95	385	81.05	475
30	ING. METALURGICA	31	20.95	117	79.05	148
31	ING. QUÍMICA	76	44.44	95	55.56	171
35	MATEMATICAS	61	32.97	124	67.03	185
36	MEDICINA HUMANA	137	39.60	209	60.40	346
37	OBSTETRICIA	119	41.75	166	58.25	285
38	ODONTOLOGÍA	115	51.80	107	48.20	222
39	QUÍMICA	9	56.25	7	43.75	16
40	TURISMO	390	49.43	399	50.57	789
41	ZOOTECNIA	182	47.77	199	52.23	381
	TOTAL	6848	44.56	8520	55.44	15368

Elaborado Por el Área de Estadística
FUENTE: Centro de Cómputo

CUADRO Nº 20
GRADUADOS SEGÚN GENERO POR CARRERA PROFESIONAL 2008

Nº	CARRERA PROFESIONAL	GENERO		TOTAL GRAL
		MASCULINO	FEMENINO	
1	AGRONOMIA	46	24	70
2	AGRONOMIA TROPICAL	14	2	16
3	ANTROPOLOGIA	16	39	55
4	ARQUEOLOGIA	6	17	23
5	ARQUITECTURA	24	38	62
6	BIOLOGIA	22	26	48
7	CIENCIAS ADMINISTRATIVAS	61	59	120
8	CIENCIAS DE LA COMUNICACION	28	32	60
9	CONTABILIDAD	36	75	111
10	DERECHO	52	58	110
11	ECONOMIA	44	38	82
12	EDUCACION	160	265	425
	EDUCACION-CANAS	11	12	23
	EDUCACION-ESPINAR	8	27	35
13	ENFERMERIA	9	110	119
14	FARMACIA Y BIOQUIMICA	11	19	30
15	FISICA	4	4	8
16	HISTORIA	7	18	25
17	ING. AGROINDUSTRIAL	10	3	13
18	ING. CIVIL	77	11	88
19	ING. DE MINAS	26	3	29
20	ING. ELECTRICA	69	10	79
21	ING. ELECTRONICA	8	3	11
22	ING. FORESTAL	8	6	14
23	ING. GEOLOGICA	35	6	41
24	ING. INFORM. Y DE SISTEMAS	42	22	64
25	ING. MECANICA	35	3	38
26	ING. METALURGICA	11	2	13
27	ING. QUIMICA	16	16	32
28	MATEMATICAS	22	16	38
29	MEDICINA HUMANA	40	30	70
30	ODONTOLOGIA	17	25	42
31	QUIMICA	2	2	4
32	TURISMO	32	52	84
33	ZOOTECNIA	28	21	49
34	MAESTRIA	34	16	50
35	PROCAM	80	226	306
	TOTAL	1151	1336	2487

Elaborado Por el Área de Estadística

CUADRO Nº 21
TITULADOS SEGÚN GENERO POR CARRERA PROFESIONAL 2008

Nº	CARRERA PROFESIONAL	GENERO		TOTAL GRAL
		MASCULINO	FEMENINO	
1	AGRONOMIA	25	15	40
2	AGRONOMIA TROPICAL	1	3	4
3	ANTROPOLOGIA	8	11	19
4	ARQUEOLOGIA	2	4	6
5	ARQUITECTURA	21	14	35
6	BIOLOGIA	8	25	33
7	CIENCIAS ADMINISTRATIVAS	32	30	62
8	CS.DE LA COMUNICACIÓN	16	16	32
9	CONTABILIDAD	35	83	118
10	DERECHO	17	23	40
11	ECONOMIA	53	36	89
12	EDUCACION			
	EDUCACION – CUSCO			
	EDUCACION – CANAS	1	2	3
	EDUCACION – ESPINAR	1	1	2
	EDU-BIOLOGIA Y ECOLOGIA	5	15	20
	EDU-EDUCACION FISICA	2	1	3
	EDU-FILOSOFIA Y PSICOLOGIA	12	7	19
	EDU-HISTORIA Y GEOGRAFIA	5	4	9
	EDU-LENGUA Y LITERATURA	22	36	58
	EDU-MATEMATICA E INFORMATICA	25	21	46
	EDU-MATEMATICA Y FISICA	14	7	21
13	EDU-PRIMARIA	44	145	189
14	ENFERMERIA	8	98	106
15	FARMACIA Y BIOQUIMICA	9	13	22
16	FISICA	3	1	4
17	FISICO MATEMATICAS	3	1	4
18	ING. AGROINDUSTRIAL	4	1	5
19	ING. CIVIL	74	15	89
20	ING. DE MINAS	2	0	2
21	ING. ELECTRICA	35	4	39
22	ING. ELECTRONICA	2	0	2
23	ING. FORESTAL	9	0	9
24	ING. GEOLOGICA	12	5	17
25	ING. INFORM. Y DE SISTEMAS	52	31	83
26	ING. MECANICA	15	0	15
27	ING. METALURGICA	11	2	13
28	ING. QUIMICA	8	10	18
29	MATEMATICAS	13	9	22
30	MEDICINA HUMANA	37	24	61
31	ODONTOLOGIA	9	21	30
32	QUIMICA	2	3	5
33	TURISMO	27	30	57
34	ZOOTECNIA	24	15	39
35	SEGUNDA ESPECIALIDAD	4	6	10
36	ANALISTA DE SISTEMAS	1	16	17
36	TECNICO EN TOPOGRAFIA	1	0	1
	TOTAL	714	804	1518

Elaborado Por el Área de Estadística

FUENTE: Registro de Grados y Títulos

CUADRO Nº 22
PERSONAL DOCENTE NOMBRADO POR CATEGORÍA, DEDICACIÓN Y GENERO SEGÚN CARRERAS PROFESIONALES 2008

N°	CARRERA PROFESIONAL	PRINCIPAL												ASOCIADO														
		AUTORIDADES			DE			TC			TP20h			TP10h			DE			TC			TP20h			TP10h		
		M	F	T	M	F	T	M	F	T	M	F	T	M	F	T	M	F	T	M	F	T	M	F	T	M	F	T
1	AGRICULTURA				8	1	9										8		8	2	1	3						
2	AGRONOMIA TROPICAL				1		1										5		5	2	1	3						
3	ANTROP.A, ARQUEOL.Y SOCIOL				5	1	6	1		1							2		2	1	3	4						
4	ARQUITECTURA Y ARTES PLASTICAS	1		1	10	4	14									9		9	1		1							
5	BIOLOGIA	1	1	2	9	9	18									5	5	10										
6	CIENCIAS ADMINISTRATIVAS	2		2	6		6	1		1						4		4	4		4	2		2				
7	CIENCIAS CONTABLES Y FINANCIER.		1	1	10	3	13									2		2	1	1	2	2	2	2				
8	CIENCIAS DE LA COMUNICACIÓN				1	2	3									2	1	3	3		3	3	2	5				
9	CIENCIAS FORESTALES Y MEDIO AMB.				1		1												2		2							
10	DERECHO Y CIENCIAS POLITICAS				2		2	5		5			2	2					4	2	6	5	2	7				
11	ECONOMIA	1		1	10	3	13	1		1						2		2	4	2	6	3	3					
12	EDUCACION	1		1	7	4	11									4	2	6	7	4	11				2		2	
13	ENFERMERIA		1	1	1	11	12		1	1									1		1							
14	FARMACIA																1	1	2	1	3	2		2				
15	FILOSOFIA Y PSICOLOGIA				3		3									3		3	3	2	5							
16	FISICA				8	1	9									6		6	7	1	8							
17	GANADERIA	1		1	11		11									3		3	4		4	1		1				
18	GEOGRAFIA				4		4	1		1								3		3								
19	GEOLOGIA	1		1	11		11	1		1						3	1	4				2		2				
20	HISTORIA	3		3	5	1	6											4	1	5								
21	INFORMATICA	1		1	2		2									2	1	3	5		5							
22	ING. CIVIL	1		1	17		17	1		1						9		9	7		7			2		2		
23	ING. DE MINAS				6		6									4		4	4		4	1		1	1	1		1
24	ING. ELECTRICA	1		1	8		8					1	1			4		4	1		1			2		2		
25	ING. ELECTRONICA															1		1	1		1							
26	ING. MECANICA				1		1	1		1						1		1	6		6							
27	ING. METALURGICA				5		5									8		8										
28	ING. QUIMICA	1		1	10	5	15									2		2	2		2		2		2			
29	INGENIERIA AGROINDUSTRIAL				1		1										1	1	4	3	7							
30	LINGÜISTICA	1		1	4	3	7									2	1	3	1		1							
31	MATEMATICA Y ESTADISTICA	1		1	14	5	19	2		2						10	6	16	5		5							
32	MEDICINA HUMANA	1		1				4		4	7		7						3		3	24	3	27				
33	ODONTOLOGIA																		1	1	4	1	5					
34	QUIMICA				12	8	20									1	2	3		3	3							
35	TURISMO				2		2									1	1	3	3	6	1		1					
	TOTAL	18	3	21	195	61	256	17	2	19	7	7	3	3	102	22	124	98	30	128	51	8	59	9	0	9		

Elaborado por el Área de Estadística
Fuente: Planillas de Remuneraciones Mes de Diciembre 2008

**CUADRO Nº 23
PERSONAL DOCENTE NOMBRADO POR CATEGORÍA, DEDICACIÓN Y GENERO SEGÚN CARRERAS PROFESIONALES 2008**

N°	CARRERA PROFESIONAL	AUXILIAR												JEFE DE PRACTICAS												TOTAL				
		DE			TC			TP20h			TP10h			DE			TC			TP20h			TP10h			M	F	T		
		M	F	T	M	F	T	M	F	T	M	F	T	M	F	T	M	F	T	M	F	T	M	F	T					
1	AGRICULTURA				2		2																				20	3	23	
2	AGRONOMIA TROPICAL				1	1	2										1		1									10	2	12
3	ANTROP.A, ARQUEOL.Y SOCIOL	2		2	3		3			2	2																	14	6	20
4	ARQUITECTURA Y ARTES PLASTICAS	1		1	2		2																					23	4	27
5	BIOLOGIA				2	4	6								3	3	2		2					1	1			19	21	40
6	CIENCIAS ADMINISTRATIVAS	1		1											1	1												18	2	20
7	CIENCIAS CONTABLES Y FINANCIER.				2		2										1		1									18	4	22
8	CIENCIAS DE LA COMUNICACIÓN				1		1										1	1	2									11	6	17
9	CIENCIAS FORESTALES Y MEDIO AMB																1		1									4		4
10	DERECHO Y CIENCIAS POLITICAS											3		3									1	1				21	5	26
11	ECONOMIA				1		1	1		1																		22	5	27
12	EDUCACION																											20	10	30
13	ENFERMERIA					3	3																					2	15	17
14	FARMACIA																	1	1									4	3	7
15	FILOSOFIA Y PSICOLOGIA							1	2	3																		10	4	14
16	FISICA				1	1	2							4	2	6	1	3	4									27	8	35
17	GANADERIA	1		1	3		3																					23		23
18	GEOGRAFIA																1		1									8		8
19	GEOLOGIA				1		1							1		1								1	1	1		20	1	21
20	HISTORIA														1	1												9	3	12
21	INFORMATICA									1		1	2	1	3	2	2	4					1	1				15	4	19
22	ING. CIVIL				2	1	3				1		1				1		1									39	2	41
23	ING. DE MINAS																1		1									17		17
24	ING. ELECTRICA	1		1	2		2										1		1									20		20
25	ING. ELECTRONICA	1		1	1		1																					4		4
26	ING. MECANICA							1		1	1		1															12		12
27	ING. METALURGICA	1		1	1		1																					15		15
28	ING. QUIMICA													2		2	1	1	2									19	6	25
29	INGENIERIA AGROINDUSTRIAL		1	1	1		1							1	1	2												7	6	13
30	LINGÜÍSTICA							1		1	1		1															11	5	16
31	MATEMATICA Y ESTADISTICA	1		1	1		1							7	1	8	6	5	11									45	17	62
32	MEDICINA HUMANA							5		5	5	2	7					2	2									48	7	55
33	ODONTOLOGIA				1		1					3		3														8	2	10
34	QUIMICA														1	1		3	3									13	17	30
35	TURISMO	1		1	1		1																					8	4	12
TOTAL		10	1	11	30	10	40	9	4	13	15	2	17	17	11	28	20	19	39	1	1	2	4	4	4	584	172	756		

Elaborado por el Área de Estadística
Fuente: Planillas Mes de Diciembre 2008

CUADRO Nº 24
PERSONAL DOCENTE CONTRATADO POR CATEGORÍA, DEDICACIÓN Y GENERO SEGÚN CARRERA PROFESIONAL 2008

Nº	CARRERA PROFESIONAL	AYUDANTIAS			AUXILIAR						JEFE DE PRACTICAS						TOTAL										
					TC		TP20h		TP10h		DE		TC		TP20h		TP10h										
		M	F	T	M	F	T	M	F	T	M	F	T	M	F	T	M	F	T	M	F	T					
1	AGRICULTURA						2		2									1		1	3		3				
2	AGRONOMIA TROPICAL				2	4	6	2	1	3	2										6	5	11				
3	ANTROPOLOGIA,ARQUEOLOGIA Y SOCIOLOGIA				1		1	3	3	6	8	2	10								12	5	17				
4	ARQUITECTURA Y ARTES PLASTICAS				1	1	2	1		1	3	2	5				2	1	3		7	4	11				
5	Biología									2	2						7	7					9				
6	CIENCIAS ADMINISTRATIVAS	2		2				3	1	4	2		2				3	1	4				10	2	12		
7	CIENCIAS CONTABLES Y FINANCIERAS									4	1	5			1		1	1					6	1	7		
8	CIENCIAS DE LA COMUNICACIÓN							3		3													3		3		
9	CIENCIAS FORESTALES Y MEDIO AMBIENTE				2		2	1		1	11	1	12										14	1	15		
10	DERECHO Y CIENCIAS POLITICAS							1	1	2	1	3					2	2	4				4	4	8		
11	ECONOMIA									4	1	5							3	1	4		7	2	9		
12	EDUCACION							2	4	6	4	3	7										6	7	13		
	EDUCACION - Canas				1		1	5	4	9						1	1						6	5	11		
	EDUCACION - Espinar							6	7	13					1	1							7	7	14		
13	ENFERMERIA																		2	31	33	2	31	33			
14	FARMACIA	1	3	4						1	2	3								2	2	2	7	9			
15	FILOSOFIA Y PSICOLOGIA							1		1	3		3										4		4		
16	FIISCA	1	2	3											2	1	3	6	1	7			9	4	13		
17	GANADERIA				1		1		1	1		1	1		2		2						3	2	5		
18	GEOGRAFIA	1		1				1		1	1		1				2		2				5		5		
19	GEOLOGIA							1	2	3	1		1										2	2	4		
20	HISTORIA							3		3							1		1				4		4		
21	INFOERMATICA	3	1	4	1		1	1	1	2	1	1	2		1		1	2	1	3	6	3	9	15	7	22	
22	ING. AGROPECUARIA - Chumbivilcas							2	2								1		1				1	3	4		
23	ING. CIVIL				1	1	4			4					2		2	1		1			7	1	8		
24	ING. MINAS									3		3											3		3		
25	ING.ELECTRICA	1	1	2						1		1			1		1	2		2	1		1	6	1	7	
26	ING.ELECTRONICA	2		2				3	1	4							2		2	1		1	8	1	9		
27	ING.MECANICA							2		2	2		2				1		1				5		5		
28	ING.METALURGICA							1	1	2	1		1										2	1	3		
29	AGROECOLOGIA Y DESARROLLO RURAL					1	1	4	1	5													4	2	6		
30	ING.AGROINDUSTRIAL				1	2	3	1		1	2		2										4	2	6		
31	LINGÜISTICA									2	5	7											2	5	7		
32	MATEMATICAS Y ESTADISTICA	4	1	5	2		2	1	2	3	2	1	3		1		1	2	1	3		2	2	12	7	19	
33	MEDICINA HUMANA							3	2	5	16	8	24							1	4	5	20	14	34		
34	Odontología							8	3	11	7	7	14										15	10	25		
35	QUIMICA	1	3	4													1	4	5				2	7	9		
36	TURISMO				1	1	2	2		2	1		1				1	1		1	1		4	3	7		
37	SEDE ANDAHUAYLAS				6	4	10	8	2	10	7	2	9				1	2	3				22	10	32		
	TOTAL	16	11	27	19	14	33	72	41	113	91	38	129			11	2	13	30	21	51	15	44	59	254	172	426

Elaborado por el Área de Estadística
Fuente: Planillas Mes de Diciembre 2008

CUADRO Nº 25
PERSONAL ADMINISTRATIVO NOMBRADO Y CONTRATADO POR SERVICIOS
PERSONALES SEGUN GENERO Y CATEGORIA REMUNERATIVAS

Nº	GRUPO OCUPACIONAL	NOMBRADOS			CONTRATADOS			TOTAL
	Y NIVELES REMUNERATIVOS	M	F	T	M	F	T	
1	FUNCIONARIO	17	17	34				34
2	F-5	3	6	9				9
3	F-4	13	8	21				21
4	F-3	1	3	4				4
5	PROFESIONAL	43	93	136	7	4	11	147
6	SPA	4	9	13	3		3	16
7	SPB	1	5	6				6
8	SPC	6	20	26	3	1	4	30
9	SPD	15	24	39	1	2	3	42
10	SPE	17	35	52		1	1	53
11	TECNICO	137	48	185	9	13	22	207
12	STA	44	31	75	1	1	2	77
13	STB	24	9	33				33
14	STC	16		16	1		1	17
15	STD	19	1	20				20
16	STE	24	5	29	1	8	9	38
17	STF	10	2	12	6	4	10	22
18	AUXILIAR	70	4	74	26	9	35	109
19	SAA	5		5	1		1	6
20	SAB	8	1	9		1	1	10
21	SAC	26	1	27	5	2	7	34
22	SAD	31	2	33	20	6	26	59
TOTAL		267	162	429	42	26	68	497

Elaborado por el Área de Estadística

Fuente: Unidad de Escalafón y Pensiones y Equipo de Remuneraciones Mes Diciembre 2008

CUADRO Nº 26
ESTUDIANTES USUARIOS DEL COMEDOR UNIVERSITARIO

Nº	CARRERA PROFESIONAL	Nº DE USUARIOS
1	AGRONOMIA	107
2	ANTROPOLOGIA	86
3	ARQUEOLOGIA	114
4	ARQUITECTURA	65
5	BIOLOGIA	123
6	CIENCIAS ADMINISTRATIVAS	162
7	CIENCIAS DE LA COMUNICACION	79
8	CONTABILIDAD	226
9	DERECHO	96
10	ECONOMIA	153
11	EDUCACION	400
12	ENFERMERIA	160
13	FARMACIA Y BIOQUIMICA	116
14	FISICA	19
15	HISTORIA	110
16	ING. CIVIL	146
17	ING. ELECTRICA	128
18	ING. ELECTRONICA	125
19	ING. GEOLOGICA	81
20	ING. AGROIND. Sede Sicuani	2
21	ING. INFORM. Y DE SISTEMAS	110
22	ING. MECANICA	131
23	ING. METALURGICA	50
24	ING. MINAS	156
25	ING. QUIMICA	62
26	MATEMATICA	71
27	MEDICINA HUMANA	19
28	ODONTOLOGIA	42
29	QUIMICA	3
30	TURISMO	212
31	ZOOTECNIA	107
	TOTAL	3461

Elaborado por el Área de Estadística
Fuente: Comedor Universitario

ANUARIO ESTADISTICO 2009

CUADRO N° 27
VACANTES OFRECIDAS POR TODA MODALIDAD, SEGUN CARRERAS PROFESIONALES SEMESTRE ACADEMICO 2009-I

N°	CARRERAS PROFESIONALES	EXAMEN ORDINARIO	PRIMERA OPORTUNIDAD	CENTRO PRE-UNIVERSITARIO			EXAMEN DE DIRIMENCIA	TRASLADOS EXTERNOS	TRASLADOS INTERNOS		TITULADOS Y/O GRADUADOS	PERSONAS CON DISCAPACIDAD	TOTAL
				PRIMERA OPORTUNIDAD	ORDINARIO	INTENSIVO			EN LA MISMA FACULTAD	DE UNA FACULTAD A OTRA			
1	AGRONOMIA	32	8	4	48	10	7	2	2	2	2	2	119
2	ANTROPOLOGIA	16	7	3	24	5	4	1	1	1	1	1	64
3	ARQUEOLOGIA	16	7	3	24	5	4	1	1	1	1	1	64
4	ARQUITECTURA	20	8	4	30	6	4	1	0	1	1	1	76
5	BIOLOGIA	20	9	4	30	6	4	1	1	1	1	1	78
6	CIENCIAS ADMINISTRATIVAS	24	11	4	36	8	6	3	2	2	2	2	100
7	CIENCIAS DE LA COMUNICACION	24	4	2	36	8	6	1	0	1	1	1	84
8	CONTABILIDAD	24	11	4	36	8	6	1	0	1	1	1	93
9	DERECHO	12	6	2	18	4	3	1	0	1	1	1	49
10	ECONOMIA	24	11	4	36	8	6	4	0	1	1	1	96
11	EDUCACION Cusco	0	6	2	0	4	3	1	0	1	1	1	19
	Edu. Ciencias Naturales	2	0	0	4	0	0	0	0	0	0	0	6
	Edu. Filosofia y Ciencias Histórico Sociales	2	0	0	4	0	0	0	0	0	0	0	6
	Edu. Física	2	0	0	4	0	0	0	0	0	0	0	6
	Edu. Lenguaje y Literatura	2	0	0	2	0	0	0	0	0	0	0	4
	Edu. Matemática	2	0	0	2	0	0	0	0	0	0	0	4
	Edu. Primaria	2	0	0	2	0	0	0	0	0	0	0	4
12	ENFERMERIA	19	5	2	29	6	4	1	0	1	1	0	68
13	FARMACIA Y BIOQUIMICA	16	4	2	24	5	4	1	1	1	1	1	60
14	FISICA	16	6	2	24	5	4	1	1	1	1	1	62
15	HISTORIA	16	7	3	24	5	4	1	1	1	1	1	64
16	INGENIERIA CIVIL	16	7	3	24	5	4	1	0	1	1	1	63
17	INGENIERIA DE MINAS	16	7	3	24	5	4	1	1	1	1	1	64
18	INGENIERIA ELECTRICA	12	4	2	18	4	3	1	1	1	1	1	48
19	INGENIERIA ELECTRONICA	14	6	3	22	5	4	1	1	1	1	1	59
20	INGENIERIA GEOLOGICA	20	9	4	30	6	4	1	0	1	1	1	77
21	INGENIERIA INFORMATICA Y DE SISTEMAS	20	8	3	30	6	4	1	1	1	1	1	76
22	INGENIERIA MECANICA	12	4	2	18	4	3	1	1	1	1	1	48
23	INGENIERIA METALURGICA	24	7	3	36	8	6	1	1	1	1	1	89
24	INGENIERIA QUIMICA	24	8	4	36	8	6	1	1	1	1	1	91
25	MATEMATICA	16	6	2	24	5	4	1	1	1	1	1	62
26	MEDICINA HUMANA	10	3	2	14	3	2	0	0	0	0	0	34
27	ODONTOLOGIA	8	2	1	12	2	1	0	0	0	0	0	26
28	QUIMICA	16	7	3	24	5	4	1	1	1	1	1	64
29	TURISMO	16	7	3	24	5	4	2	2	2	1	1	67
30	ZOOTECNIA	32	8	4	48	10	7	2	2	2	2	2	119
	SUB TOTAL	547	203	87	821	174	129	36	23	32	31	30	2113
	SEDES												
31	AGROECO. Y DLLO. RURAL (S. VILCAB.)	25	9	4	0	0	4	0	0	0	0	0	42
32	AGRONOMIA TROPICAL (S. QUILLAB.)	25	9	4	0	0	4	1	0	1	1	1	46
33	ECOTURISMO (S. QUILLAB.)	27	11	4	3	3	6	0	0	0	0	0	54
34	EDUCACION Canas	15	6	2	0	0	3	1	0	1	1	1	30
35	EDUCACION Espinar	15	6	2	0	0	3	1	0	1	1	1	30
36	ING. FORESTAL (S. PTO. MALDONADO)	0	0	0	0	0	0	0	0	0	0	0	0
37	INGENIERIA AGROINDUSTRIAL (S. SICUANI)	25	6	2	0	0	4	1	0	1	1	2	42
38	INGENIERIA AGROPECUARIA (S. ANDAH.)	25	9	4	0	0	4	1	1	1	1	1	47
39	INGENIERIA AGROPECUARIA (S. STO. TOMAS)	30	11	4	0	0	6	0	0	0	0	0	51
40	INGENIERIA EN INDUST. ALIMENT. (S. QUILLAB.)	25	9	4	0	0	4	1	0	1	1	1	46
41	OBSTETRICIA (S. ANDAH.)	22	9	4	3	3	4	1	1	1	1	1	50
	TOTAL	781	288	121	827	180	171	43	25	39	38	38	2551

Elaborado Por el Área de Estadística
FUENTE: Centro de Cómputo

CUADRO N° 28
POSTULANTES POR TODA MODALIDAD, SEGUN CARRERAS PROFESIONALES SEMESTRE ACADEMICO 2009-I

N°	CARRERA PROFESIONAL	PRIMERA OPCION 21/12/2008			DIRIMENCIA 1° Y 2° PTOS	CEPRU									CONCURSO / ADMISION 05/04/2009			TOTAL
		V	M	T		PRIMERA OPORTUNIDAD			ORDINARIO			INTENSIVO			V	M	T	
						V	M	T	V	M	T	V	M	T				
1	AGRONOMIA	43	25	68	20	9	6	15	37	24	61	26	18	44	53	27	80	288
2	ANTROPOLOGIA	33	38	71	12	4	5	9	31	33	64	12	14	26	49	39	88	270
3	ARQUEOLOGIA	102	76	178	12	10	14	24	80	78	158	50	43	93	103	68	171	636
4	ARQUITECTURA	118	105	223	12	31	44	75	140	107	247	87	67	154	138	90	228	939
5	BIOLOGIA	63	115	178	12	11	25	36	43	61	104	41	57	98	71	82	153	581
6	CIENCIAS ADMINISTRATIVAS	143	302	445	16	21	66	87	197	276	473	106	168	274	207	273	480	1775
7	CIENCIAS DE LA COMUNICACION	25	54	79	16	5	7	12	28	51	79	23	38	61	53	57	110	357
8	CONTABILIDAD	125	348	473	16	30	94	124	164	381	545	106	250	356	172	368	540	2054
9	DERECHO	133	186	319	8	34	60	94	170	168	338	127	115	242	166	133	299	1300
10	ECONOMIA	112	128	240	16	25	52	77	142	171	313	95	115	210	175	167	342	1198
11	EDUCACION Cusco	0	0	0	8	1	4	5	15	18	33	10	11	21	0	0	0	67
	Edu. Ciencias Naturales	2	2	4	0	0	0	0	0	0	0	0	0	0	0	0	0	4
	Edu. Física	0	0	0	0	0	0	0	0	0	0	0	0	0	5	1	6	6
	Edu. Primaria	3	15	18	0	0	0	0	0	0	0	0	0	0	2	8	10	28
	Edu. Filosofía y Ciencias Histórico Sociales	4	0	4	0	0	0	0	0	0	0	0	0	0	7	5	12	16
	Edu. Lenguaje y Literatura	3	4	7	0	0	0	0	0	0	0	0	0	0	6	6	12	19
	Edu. Matemática	1	1	2	0	0	0	0	0	0	0	0	0	0	5	0	5	7
12	ENFERMERIA	20	200	220	12	1	37	38	12	131	143	4	94	98	24	160	184	695
13	FARMACIA Y BIOQUIMICA	22	48	70	12	4	13	17	24	45	69	16	33	49	32	58	90	307
14	FISICA	5	0	5	12	1	0	1	0	0	0	1	0	1	5	0	5	24
15	HISTORIA	19	22	41	12	0	3	3	10	14	24	3	10	13	29	27	56	149
16	ING. CIVIL	319	85	404	12	140	44	184	456	63	519	278	67	345	349	47	396	1860
17	ING. DE MINAS	157	19	176	12	26	1	27	104	10	114	91	6	97	160	12	172	598
18	ING. ELECTRICA	36	2	38	8	8	1	9	43	2	45	31	3	34	55	1	56	190
19	ING. ELECTRONICA	68	9	77	12	17	1	18	47	1	48	41	4	45	76	5	81	281
20	ING. GEOLOGICA	52	19	71	12	8	6	14	30	10	40	26	14	40	77	28	105	282
21	ING. INFORMATICA Y DE SISTEMAS	181	39	220	12	38	21	59	144	22	166	145	26	171	147	20	167	795
22	ING. MECANICA	117	2	119	8	34	0	34	138	2	140	65	0	65	119	0	119	485
23	ING. METALURGICA	11	7	18	16	0	0	0	4	0	4	7	1	8	27	1	28	74
24	ING. QUIMICA	13	6	19	16	1	2	3	5	1	6	4	1	5	17	6	23	72
25	MATEMATICA	9	3	12	12	4	2	6	3	0	3	7	4	11	20	3	23	67
26	MEDICINA HUMANA	140	159	299	6	74	129	203	237	189	426	152	161	313	192	110	302	1549
27	ODONTOLOGIA	33	42	75	4	16	29	45	43	63	106	23	39	62	41	59	100	392
28	QUIMICA	0	1	1	12	1	0	1	1	0	1	0	0	0	4	1	5	20
29	TURISMO	138	221	359	12	16	32	48	135	157	292	94	105	199	119	152	271	1181
30	ZOOTECNIA	47	34	81	20	4	5	9	47	23	70	38	20	58	78	37	115	353
	SUB TOTAL	2297	2317	4614	370	574	703	1277	2530	2101	4631	1709	1484	3193	2783	2051	4834	18919
	SEDES																	
31	AGROECO. Y DLLO. RURAL (S. VILCAB.)	1	2	3	0	0	0	0	0	0	0	0	0	0	9	11	20	23
32	AGRONOMIA TROPICAL (S. QUILLAB.)	9	5	14	11	0	0	0	1	0	1	0	0	0	77	46	123	149
33	ECOTURISMO (S. QUILLAB.)	5	14	19	11	0	0	0	1	2	3	4	7	11	28	30	58	102
34	EDUCACION Canas	0	0	0	7	0	0	0	0	0	0	0	0	0	14	15	29	36
35	EDUCACION Espinar	0	0	0	8	0	0	0	0	0	0	0	0	0	13	8	21	29
36	ING. AGROINDUSTRIAL (S. SICUANI)	0	3	3	12	0	0	0	0	0	0	0	0	0	24	10	34	49
37	ING. AGROPECUARIA (S. ANDAHUAYLAS)	0	1	1	10	0	0	0	0	0	0	0	0	0	37	13	50	61
38	ING. AGROPECUARIA (S. STO. TOMAS)	2	0	2	13	0	0	0	0	0	0	0	0	0	29	28	57	72
39	ING. EN INDUST. ALIMENT. (S. QUILLAB.)	3	8	11	11	0	0	0	0	0	0	0	0	0	9	17	26	48
40	ING. FORESTAL (S. PTO. MALDONADO)	0	0	0	0	0	0	0	0	0	0	0	0	0	16	8	24	24
41	OBSTETRICIA (S. ANDAHUAYLAS)	1	29	30	12	0	0	0	0	3	3	0	9	9	26	132	158	212
	TOTAL	2318	2379	4697	465	574	703	1277	2532	2106	4638	1713	1500	3213	3065	2369	5434	19724

Elaborado Por el Área de Estadística

**CUADRO N° 29
INGRESANTES POR TODA MODALIDAD, SEGUN CARRERAS PROFESIONALES SEMESTRE ACADEMICO 2009-I**

Nº	CARRERA PROFESIONAL	PRIMERA OPCION 21/12/2008			DIRIMENCIA 1º Y 2º PTOS	CEPRU												CONCURSO / ADMISION 05/04/2009			TOTAL
		V	M	T		PRIMERA OPORTUNIDAD			ORDINARIO			INTENSIVO			ABONO 10%			V	M	T	
						V	M	T	V	M	T	V	M	T	V	M	T				
1	AGRONOMIA	8	2	10	20	0	0	0	3	0	3	3	0	3	0	0	0	8	3	11	47
2	ANTROPOLOGIA	3	4	7	12	0	3	3	11	13	24	2	3	5	1	0	1	9	6	15	67
3	ARQUEOLOGIA	4	3	7	12	1	2	3	16	9	25	1	4	5	1	2	3	13	3	16	71
4	ARQUITECTURA	4	4	8	12	3	1	4	19	9	28	5	1	6	1	0	1	14	8	22	81
5	BIOLOGIA	5	6	11	12	0	2	2	5	6	11	4	3	7	0	0	0	25	14	39	82
6	CIENCIAS ADMINISTRATIVAS	3	8	11	16	1	3	4	15	21	36	2	6	8	7	6	13	16	8	24	112
7	CIENCIAS DE LA COMUNICACION	2	2	4	16	0	2	2	7	20	27	4	4	8	0	0	0	13	11	24	81
8	CONTABILIDAD	7	4	11	16	1	3	4	15	23	38	2	6	8	4	4	8	11	14	25	110
9	DERECHO	3	4	7	8	1	1	2	6	7	13	3	1	4	1	2	3	8	5	13	50
10	ECONOMIA	7	4	11	16	3	1	4	23	17	40	5	3	8	6	1	7	15	9	24	110
11	EDUCACION Cusco	0	0	0	8	0	2	2	11	7	18	2	2	4	0	0	0	0	0	0	32
	EDUCACION (Educación Física)	1	0	1	0	0	0	0	0	0	0	0	0	0	0	0	0	1	1	2	3
	EDUCACION (Educación Primaria)	0	1	1	0	0	0	0	0	0	0	0	0	0	0	0	0	1	1	2	3
	EDUCACION (Filosofía y Ciencias Histórico Sociales)	1	0	1	0	0	0	0	0	0	0	0	0	0	0	0	0	1	1	2	3
	EDUCACION (Lenguaje y Literatura)	0	1	1	0	0	0	0	0	0	0	0	0	0	0	0	0	1	1	2	3
	EDUCACION (Matemática)	1	0	1	0	0	0	0	0	0	0	0	0	0	0	0	0	2	0	2	3
12	ENFERMERIA	1	4	5	12	0	2	2	2	14	16	1	6	7	0	0	0	3	29	32	74
13	FARMACIA Y BIOQUIMICA	1	5	6	12	0	1	1	8	7	15	4	1	5	0	0	0	6	13	19	58
14	FISICA	0	0	0	12	2	0	2	1	0	1	0	0	0	0	0	0	1	0	1	16
15	HISTORIA	2	5	7	12	0	3	3	9	15	24	2	3	5	0	0	0	11	5	16	67
16	INGENIERIA CIVIL	7	0	7	12	2	1	3	22	2	24	3	2	5	7	0	7	16	0	16	74
17	INGENIERIA DE MINAS	7	0	7	12	3	0	3	16	3	19	5	0	5	0	0	0	20	1	21	67
18	INGENIERIA ELECTRICA	3	1	4	8	2	0	2	2	0	2	2	0	2	0	0	0	16	1	17	35
19	INGENIERIA ELECTRONICA	5	1	6	12	3	0	3	5	0	5	5	0	5	0	0	0	25	4	29	60
20	INGENIERIA GEOLOGICA	7	3	10	12	3	1	4	2	0	2	3	1	4	0	0	0	24	9	33	65
21	INGENIERIA INFORMATICA Y DE SISTEMAS	7	1	8	12	2	1	3	19	7	26	4	2	6	0	0	0	23	4	27	82
22	INGENIERIA MECANICA	4	0	4	8	3	0	3	13	0	13	4	0	4	2	0	2	17	0	17	51
23	INGENIERIA METALURGICA	2	1	3	16	2	0	2	2	0	2	0	0	0	0	0	0	2	1	3	26
24	INGENIERIA QUIMICA	5	3	8	16	1	1	2	0	0	0	0	0	0	0	0	0	3	1	4	30
25	MATEMATICA	3	0	3	12	0	1	1	0	0	0	0	1	1	0	0	0	2	2	4	21
26	MEDICINA HUMANA	2	1	3	6	1	1	2	10	4	14	1	2	3	0	0	0	6	4	10	38
27	ODONTOLOGIA	2	0	2	4	0	1	1	2	11	13	1	1	2	3	1	4	2	6	8	34
28	QUIMICA	0	0	0	12	0	0	0	0	0	0	0	0	0	0	0	0	1	1	2	14
29	TURISMO	5	3	8	12	0	3	3	14	10	24	4	1	5	3	1	4	6	10	16	72
30	ZOOTECNIA	4	1	5	20	0	0	0	2	5	7	4	0	4	0	0	0	4	3	7	43
	SUB TOTAL	116	72	188	370	34	36	70	260	210	470	76	53	129	36	17	53	326	179	505	1785
	SEDES																				
31	AGROECOLOGIA Y DESARROLLO RURAL(SEDE VILCABAMBA)	0	0	0	0	0	0	0	0	0	0	0	0	0	0	0	0	8	9	17	17
32	AGRONOMIA TROPICAL (SEDE QUILLABAMBA)	0	0	0	11	0	0	0	0	0	0	0	0	0	0	0	0	14	5	19	30
33	ECOTURISMO (SEDE QUILLABAMBA)	2	7	9	11	0	3	3	0	3	3	0	2	2	0	0	0	11	10	21	49
34	EDUCACION Canas	0	0	0	7	0	0	0	0	0	0	0	0	0	0	0	0	0	1	1	8
35	EDUCACION Espinar	0	0	0	8	0	0	0	0	0	0	0	0	0	0	0	0	5	3	8	16
36	INGENIERIA AGROINDUSTRIAL (SEDE SICUANI)	0	0	0	12	0	0	0	0	0	0	0	0	0	0	0	0	11	6	17	29
37	INGENIERIA AGROPECUARIA (SEDE ANDAHUAYLAS)	0	0	0	10	0	0	0	0	0	0	0	0	0	0	0	0	2	0	2	12
38	INGENIERIA AGROPECUARIA (SEDE SANTO TOMAS)	0	0	0	13	0	0	0	0	0	0	0	0	0	0	0	0	22	19	41	54
39	INGENIERIA EN INDUSTRIAS ALIMENTARIAS (SEDE QUILLABAMBA)	0	1	1	11	0	0	0	0	0	0	0	0	0	0	0	0	3	8	11	23
40	ING. FORESTAL (SEDE PTO. MALDONADO)	0	0	0	0	0	0	0	0	0	0	0	0	0	0	0	0	15	8	23	23
41	OBSTETRICIA (SEDE ANDAHUAYLAS)	0	2	2	12	0	0	0	0	0	0	0	0	0	0	0	0	6	0	6	20
	TOTAL	118	82	200	465	34	39	73	260	213	473	76	55	131	36	17	53	423	248	671	2066

Elaborado Por el Área de Estadística
FUENTE: Centro de Cómputo

CUADRO N° 30
ALUMNOS MATRICULADOS, SEGUN CARRERAS PROFESIONALES SEMESTRE ACADEMICO 2009-I

N°	CARRERA PROFESIONAL	INVICTOS E INGRESANTES		DESAPROBADOS CON:						NO SE PRESENTO		TOTAL		TOTAL GENERAL
				01 CURSO		02 CURSOS		03 O MAS CURSOS						
		A		B1		B2		B3		C		M	F	T
		M	F	M	F	M	F	M	F	M	F			
1	AGRONOMIA	96	45	46	19	34	31	78	58	9	2	263	155	418
2	ANTROPOLOGIA	97	125	59	60	38	43	43	51	5	8	242	287	529
3	ARQUEOLOGIA	109	126	54	68	34	40	42	36	3	2	242	272	514
4	ARQUITECTURA	98	86	48	47	67	36	105	57	4	0	322	226	548
5	BIOLOGIA	70	127	50	60	48	43	76	69	8	7	252	306	558
6	CIENCIAS ADMINISTRATIVAS	155	214	85	127	44	42	52	42	8	4	344	429	773
7	CIENCIAS DE LA COMUNICACION	110	148	43	54	23	28	42	23	2	2	220	255	475
8	CONTABILIDAD	191	325	40	60	26	33	39	48	4	6	300	472	772
9	DERECHO	108	153	73	78	64	40	88	50	9	5	342	326	668
10	ECONOMIA	170	198	67	99	59	57	66	48	6	2	368	404	772
11	EDUCACION - Cusco	179	318	89	119	54	61	68	46	7	3	397	547	944
12	ENFERMERIA	40	237	12	69	5	28	11	28	1	1	69	363	432
13	FARMACIA Y BIOQUIMICA	70	118	35	59	20	32	32	36	0	3	157	248	405
14	FISICA	19	6	5	2	8	4	9	5	0	0	41	17	58
15	HISTORIA	66	113	26	41	22	30	30	25	1	1	145	210	355
16	ING. CIVIL	214	49	116	27	91	22	146	27	12	1	579	126	705
17	ING. DE MINAS	90	29	71	21	87	13	198	40	3	0	449	103	552
18	ING. ELECTRICA	77	8	69	23	94	20	160	31	7	0	407	82	489
19	ING. ELECTRONICA	96	14	67	18	71	15	120	38	4	0	358	85	443
20	ING. GEOLOGICA	111	50	52	26	46	18	74	23	6	0	289	117	406
21	ING. INFORMATICA Y DE SISTEMAS	124	54	67	39	51	28	110	68	7	0	359	189	548
22	ING. MECANICA	103	14	65	8	79	14	180	27	0	0	427	63	490
23	ING. METALURGICA	43	15	27	8	21	6	30	4	4	0	125	33	158
24	ING. QUIMICA	35	28	19	17	22	12	26	19	1	1	103	77	180
25	MATEMATICAS	41	18	31	16	17	10	31	17	3	2	123	63	186
26	MEDICINA HUMANA	165	117	57	24	17	3	17	3	5	0	261	147	408
27	ODONTOLOGIA	64	47	21	27	12	14	28	20	3	0	128	108	236
28	QUIMICA	6	10	1	0	4	2	1	1	0	0	12	13	25
29	TURISMO	231	233	90	79	33	48	62	32	5	7	421	399	820
30	ZOOTECNIA	64	55	32	51	42	30	82	43	4	6	224	185	409
	SUB TOTAL	3042	3080	1517	1346	1233	803	2046	1015	131	63	7969	6307	14276
	SEDES													
31	AGROECOLOGIA Y DES. RURAL-Vilcabamba	14	12	9	9	14	5	32	9	1	0	70	35	105
32	AGRONOMIA TROPICAL - Quillabamba	58	19	48	20	59	22	82	21	5	1	252	83	335
33	ECOTURISMO - Quillabamba	26	28	5	6	1	2	2	0	0	0	34	36	70
34	EDUCACION - Canas	51	28	42	29	36	8	36	9	0	0	165	74	239
35	EDUCACION - Espinar	91	52	32	9	20	5	15	2	0	2	158	70	228
36	ING. AGROINDUSTRIAL - Sicuani	39	28	30	13	25	16	39	25	5	2	138	84	222
37	ING. AGROPECUARIA - Andahuaylas	46	7	44	6	24	8	58	10	0	0	172	31	203
38	ING. AGROPECUARIA - Sto. Tomás	38	26	16	2	15	6	51	8	4	0	124	42	166
39	ING. EN INDUSTRIAS ALIMENTARIAS - Quillabamba	20	27	15	5	19	10	45	8	1	0	100	50	150
40	ING. FORESTAL - Pto. Maldonado	22	15	11	7	15	5	22	9	3	0	73	36	109
41	OBSTETRICIA - Andahuaylas	53	68	36	26	26	17	26	28	1	2	142	141	283
	TOTAL	3500	3390	1805	1478	1487	907	2454	1144	151	70	9397	6989	16386

Elaborado Por el Área de Estadística

CUADRO Nº 31
ALUMNOS EGRESADOS POR CARRERAS PROFESIONALES, SEMESTRE
ACADEMICO 2009-I

Nº	CARRERA PROFESIONAL	GENERO		TOTAL
		FEMENINO	MASCULINO	
1	AGRONOMIA	18	27	45
2	ANTROPOLOGIA	12	7	19
3	ARQUEOLOGIA	8	16	24
4	ARQUITECTURA	11	17	28
5	BIOLOGIA	15	12	27
6	CIENCIAS ADMINISTRATIVAS	17	20	37
7	CIENCIAS DE LA COMUNICACIÓN	8	10	18
8	CONTABILIDAD	27	19	46
9	DERECHO	37	20	57
10	ECONOMIA	27	33	60
11	EDUCACION - Cusco	50	36	86
12	ENFERMERIA	13	2	15
13	FARMACIA Y BIOQUIMICA	14	11	25
14	FISICA	2	2	4
15	HISTORIA	9	7	16
16	ING. CIVIL	3	45	48
17	ING. DE MINAS	0	20	20
18	ING. ELECTRICA	4	22	26
19	ING. ELECTRONICA	0	13	13
20	ING. GEOLOGICA	5	16	21
21	ING. INFORMATICA Y DE SISTEMAS	5	11	16
22	ING. MECANICA	0	12	12
23	ING. METALURGICA	0	8	8
24	ING. QUIMICA	4	7	11
25	MATEMATICAS	3	10	13
26	MEDICINA HUMANA	1	0	1
27	ODONTOLOGIA	3	12	15
28	QUIMICA	0	0	0
29	TURISMO	24	41	65
30	ZOOTECNIA	12	12	24
	SUB TOTAL	332	468	800
	SEDES			
31	AGROECOLOGIA Y DES. RURAL-Vilcabamba	0	0	0
32	AGRONOMIA TROPICAL - Quillabamba	4	5	9
33	ECOTURISMO - Quillabamba	0	0	0
34	EDUCACION – Canas	10	9	19
35	EDUCACION – Espinar	3	4	7
36	ING. AGROINDUSTRIAL - Sicuani	4	10	14
37	ING. AGROPECUARIA - Andahuaylas	1	5	6
38	ING. AGROPECUARIA - Sto. Tomás	0	0	0
39	ING. EN INDUSTRIAS ALIMENTARIAS - Quillabamba	0	0	0
40	ING. FORESTAL - Pto. Maldonado	4	5	9
41	OBSTETRICIA - Andahuaylas	5	0	5
	SUB TOTAL	363	506	869

Elaborado Por el Área de Estadística
FUENTE: Centro de Cómputo

CUADRO N° 32
VACANTES OFRECIDAS POR TODA MODALIDAD SEGUN CARRERAS PROFESIONALES SEMESTRE
ACADEMICO 2009-II

Nº	CARRERAS PROFESIONALES	EXAMEN ORDINARIO 2009-II	CEPRU 2009-I	TOTAL
1	AGRONOMIA	24	36	60
2	ANTROPOLOGIA	12	18	30
3	ARQUEOLOGIA	12	18	30
4	ARQUITECTURA	9	13	22
5	BIOLOGIA	20	30	50
6	CIENCIAS ADMINISTRATIVAS	20	30	50
7	CIENCIAS DE LA COMUNICACION	16	24	40
8	CONTABILIDAD	24	36	60
9	DERECHO	12	18	30
10	ECONOMIA	24	36	60
11	EDUCACION Cusco			
	Edu. Ciencias Naturales	3	5	8
	Edu. Filosofía y Ciencias Histórico Sociales	3	5	8
	Edu. Física	2	5	7
	Edu. Lenguaje y Literatura	3	3	6
	Edu. Matemática	3	3	6
	Edu. Primaria	3	4	7
12	ENFERMERIA	19	29	48
13	FARMACIA Y BIOQUIMICA	16	24	40
14	FISICA	16	24	40
15	HISTORIA	16	24	40
16	INGENIERIA CIVIL	16	24	40
17	INGENIERIA DE MINAS	16	24	40
18	INGENIERIA ELECTRICA	12	18	30
19	INGENIERIA ELECTRONICA	13	19	32
20	INGENIERIA GEOLOGICA	20	30	50
21	INGENIERIA INFORMATICA Y DE SISTEMAS	20	30	50
22	INGENIERIA MECANICA	12	18	30
23	INGENIERIA METALURGICA	24	36	60
24	INGENIERIA QUIMICA	24	36	60
25	MATEMATICA	16	24	40
26	MEDICINA HUMANA	9	13	22
27	ODONTOLOGIA	7	11	18
28	QUIMICA	16	24	40
29	TURISMO	24	36	60
30	ZOOTECNIA	24	36	60
	SUB TOTAL	510	764	1274
	SEDES			
31	AGROECO. Y DLLO. RURAL (S. VILCAB.)	25	0	25
32	AGRONOMIA TROPICAL (S. QUILLAB.)	25	0	25
33	ECOTURISMO (S. QUILLAB.)	27	3	30
34	EDUCACION Canas	15	0	15
35	EDUCACION Espinar	15	0	15
36	INGENIERIA AGROINDUSTRIAL (S. SICUANI)	25	0	25
37	INGENIERIA AGROPECUARIA (S. ANDAH.)	25	0	25
38	INGENIERIA AGROPECUARIA (S. STO. TOMAS)	30	0	30
39	INGENIERIA EN INDUST. ALIMENT. (S. QUILLAB.)	25	0	25
40	ING. FORESTAL (S. PTO. MALDONADO)	0	0	0
41	OBSTETRICIA (S. ANDAH.)	22	0	22
	TOTAL	744	767	1511

Elaborado Por el Área de Estadística

CUADRO N° 33
POSTULANTES POR TODA MODALIDAD SEGUN CARRERAS PROFESIONALES
SEMESTRE ACADEMICO 2009-II

N°	CARRERA PROFESIONAL	CONCURSO ORDINARIO		CEPRU 2009-II		TOTAL
		F	M	F	M	
1	AGRONOMIA	23	50	13	38	124
2	ANTROPOLOGIA	40	47	29	27	143
3	ARQUEOLOGIA	56	66	59	61	242
4	ARQUITECTURA	68	102	71	131	372
5	BIOLOGIA	61	51	51	36	199
6	CIENCIAS ADMINISTRATIVAS	196	125	199	141	661
7	CIENCIAS DE LA COMUNICACION	54	43	50	27	174
8	CONTABILIDAD	238	140	293	138	809
9	DERECHO	90	119	128	142	479
10	ECONOMIA	164	130	161	127	582
11	EDUCACION Cusco	27	22	30	19	98
12	ENFERMERIA	133	15	80	7	235
13	FARMACIA Y BIOQUIMICA	72	32	52	18	174
14	FISICA	0	7	0	0	7
15	HISTORIA	30	28	14	8	80
16	ING. CIVIL	31	241	52	364	688
17	ING. DE MINAS	9	145	4	107	265
18	ING. ELECTRICA	1	43	1	25	70
19	ING. ELECTRONICA	6	57	2	49	114
20	ING. GEOLOGICA	29	73	9	19	130
21	ING. INFORMATICA Y DE SISTEMAS	35	153	26	118	332
22	ING. MECANICA	0	110	1	96	207
23	ING. METALURGICA	1	10	0	2	13
24	ING. QUIMICA	10	14	2	6	32
25	MATEMATICAS	2	7	0	1	10
26	MEDICINA HUMANA	86	143	43	200	472
27	ODONTOLOGIA	23	35	42	38	138
28	QUIMICA	0	4	0	0	4
29	TURISMO	104	84	103	85	376
30	ZOOTECNIA	21	56	10	33	120
	SUB TOTAL	1610	2152	1525	2063	7350
	SEDES					
31	AGROECO. Y DLLO RURAL (S. Vilcab.)	7	4	0	0	11
32	AGRONOMIA TROPICAL (S. Quillab.)	19	35	0	0	54
33	ECOTURISMO (S. Quillabamba)	16	11	1	1	29
34	EDUCACION Canas	8	7	0	0	15
35	EDUCACION Espinar	5	3	0	0	8
36	ING. AGROINDUSTRIAL (S. Sicuani)	5	5	0	0	10
37	ING. AGROPECUARIA (S. Andahuaylas)	2	1	0	0	3
38	ING. AGROPECUARIA (S. Sto. Tomas)	2	12	0	0	14
39	ING. EN IND. ALIMENTARIAS (S. Quillab.)	5	4	0	0	9
40	ING. FORESTAL (S. Pto. Maldonado)	6	4	0	0	10
41	OBSTETRICIA (S. Andahuaylas)	38	13	0	0	51
	TOTAL	1723	2251	1526	2064	7564

Elaborado Por el Área de Estadística
FUENTE: Centro de Cómputo

CUADRO Nº 34
INGRESANTES POR TODA MODALIDAD, SEGUN CARRERAS PROFESIONALES
SEMESTRE ACADEMICO 2009-II

Nº	CARRERA PROFESIONAL	EXAMEN ORDINARIO			CEPRU 2009-II			TOTAL GENERAL
		F	M	T	F	M	T	
1	AGRONOMIA	0	0	0	0	1	1	1
2	ANTROPOLOGIA	6	7	13	7	11	18	31
3	ARQUEOLOGIA	3	9	12	6	12	18	30
4	ARQUITECTURA	3	6	9	3	10	13	22
5	BIOLOGIA	6	9	15	16	5	21	36
6	CIENCIAS ADMINISTRATIVAS	15	6	21	18	12	30	51
7	CIENCIAS DE LA COMUNICACION	7	9	16	16	8	24	40
8	CONTABILIDAD	11	13	24	22	15	37	61
9	DERECHO	4	8	12	5	14	19	31
10	ECONOMIA	10	14	24	22	14	36	60
11	EDUCACION Cusco	4	7	11	21	11	32	43
12	ENFERMERIA	6	1	7	10	5	15	22
13	FARMACIA Y BIOQUIMICA	6	3	9	9	6	15	24
14	FISICA	0	0	0	0	0	0	0
15	HISTORIA	5	11	16	18	6	24	40
16	ING. CIVIL	1	16	17	0	24	24	41
17	ING. DE MINAS	0	11	11	1	15	16	27
18	ING. ELECTRICA	1	1	2	0	7	7	9
19	ING. ELECTRONICA	0	2	2	2	4	6	8
20	ING. GEOLOGICA	0	1	1	2	0	2	3
21	ING. INFORMATICA Y DE SISTEMAS	3	21	24	3	19	22	46
22	ING. MECANICA	0	8	8	0	14	14	22
23	ING. METALURGICA	0	0	0	0	0	0	0
24	ING. QUIMICA	1	0	1	1	1	2	3
25	MATEMATICAS	0	0	0	0	1	1	1
26	MEDICINA HUMANA	1	8	9	4	10	14	23
27	ODONTOLOGIA	2	5	7	7	4	11	18
28	QUIMICA	0	0	0	0	0	0	0
29	TURISMO	12	12	24	11	13	24	48
30	ZOOTECNIA	1	2	3	0	2	2	5
	SUB TOTAL	108	190	298	204	244	448	746
	SEDES							
31	AGROECO. Y DLLO RURAL (S. Vilcab.)	7	4	11	0	0	0	11
32	AGRONOMIA TROPICAL (S. Quillab.)	7	18	25	0	0	0	25
33	ECOTURISMO (S. Quillabamba)	9	8	17	2	1	3	20
34	EDUCACION Canas	8	5	13	0	0	0	13
35	EDUCACION Espinar	4	3	7	0	0	0	7
36	ING. AGROINDUSTRIAL (S. Sicuani)	3	3	6	0	0	0	6
37	ING. AGROPECUARIA (S. Andahuaylas)	2	0	2	0	0	0	2
38	ING. AGROPECUARIA (S. Sto. Tomas)	2	12	14	0	0	0	14
39	ING. EN IND. ALIMENTARIAS (S. Quillab.)	4	3	7	0	0	0	7
40	ING. FORESTAL (S. Pto. Maldonado)	4	3	7	0	0	0	7
41	OBSTETRICIA (S. Andahuaylas)	12	4	16	0	0	0	16
	TOTAL	170	253	423	206	245	451	874

Elaborado Por el Área de Estadística
FUENTE: Centro de Cómputo

CUADRO N° 35
ALUMNOS MATRICULADOS, SEGUN CARRERAS PROFESIONALES SEMESTRE ACADEMICO 2009-II

N°	CARRERA PROFESIONAL	INVICTOS E INGRESANTES		DESAPROBADOS CON:						NO SE PRESENTO		TOTAL		TOTAL GENERAL
				01 CURSO		02 CURSOS		03 O MAS CURSOS						
		A	F	B1		B2		B3		C		M	F	
1	AGRONOMIA	54	21	56	34	52	20	86	43	1	1	249	119	368
2	ANTROPOLOGIA	88	114	60	60	54	30	47	39	1	5	250	248	498
3	ARQUEOLOGIA	104	99	56	72	42	32	57	36	2	2	261	241	502
4	ARQUITECTURA	73	55	80	60	58	31	119	43	3	1	333	190	523
5	BIOLOGIA	55	101	62	52	62	52	93	62	5	4	277	271	548
6	CIENCIAS ADMINISTRATIVAS	149	222	103	104	49	34	70	33	8	4	379	397	776
7	CIENCIAS DE LA COMUNICACION	165	255	87	98	32	44	45	43	3	2	332	442	774
8	CONTABILIDAD	110	136	56	44	20	33	49	28	4	1	239	242	481
9	DERECHO	121	130	90	64	59	33	80	33	6	3	356	263	619
10	ECONOMIA	169	182	96	94	71	47	52	24	4	2	392	349	741
11	EDUCACION – Cusco	162	251	87	114	56	50	83	72	5	3	393	490	883
12	ENFERMERIA	35	171	19	80	6	44	13	44	1	2	74	341	415
13	FARMACIA Y BIOQUIMICA	61	80	38	40	27	47	40	43	3	2	169	212	381
14	FISICA	9	0	11	3	10	4	8	5	0	1	38	13	51
15	HISTORIA	60	74	43	49	24	30	29	30	1	0	157	183	340
16	ING. CIVIL	152	20	115	24	108	15	207	20	7	0	589	79	668
17	ING. DE MINAS	79	11	69	4	79	14	257	30	4	0	488	59	547
18	ING. ELECTRICA	68	10	59	10	78	8	181	28	2	3	388	59	447
19	ING. ELECTRONICA	45	5	59	8	74	9	197	21	2	0	377	43	420
20	ING. GEOLOGICA	58	28	71	26	52	18	95	21	2	0	278	93	371
21	ING. INFORMATICA Y DE SISTEMAS	115	43	74	21	60	31	145	27	2	0	396	122	518
22	ING. MECANICA	66	3	63	11	87	5	240	12	0	0	456	31	487
23	ING. METALURGICA	44	8	24	4	28	5	29	2	2	0	127	19	146
24	ING. QUIMICA	19	22	20	11	25	11	30	17	2	0	96	61	157
25	MATEMATICAS	23	10	30	12	27	10	22	13	2	1	104	46	150
26	MEDICINA HUMANA	198	86	61	24	20	6	14	0	0	0	293	116	409
27	ODONTOLOGIA	52	48	24	22	11	10	35	18	2	1	124	99	223
28	QUIMICA	4	1	0	1	4	4	5	6	0	0	13	12	25
29	TURISMO	217	211	118	72	47	36	61	28	7	1	450	348	798
30	ZOOTECNIA	50	29	39	30	53	37	97	35	3	1	242	132	374
	SUB TOTAL	2605	2426	1770	1248	1375	750	2486	856	84	40	8320	5320	13640
	SEDES													
31	AGROECOLOGIA Y DES. RURAL-Vilcabamba	11	11	17	8	20	10	20	5	1	0	69	34	103
32	AGRONOMIA TROPICAL - Quillabamba	36	18	58	27	61	17	86	27	4	1	245	90	335
33	ECOTURISMO - Quillabamba	11	11	9	11	6	10	10	11	0	0	36	43	79
34	EDUCACION - Canas	59	43	37	21	25	8	24	7	0	1	145	80	225
35	EDUCACION - Espinar	82	42	34	19	17	7	15	5	0	0	148	73	221
36	ING. AGROINDUSTRIAL - Sicuani	24	23	24	15	27	24	38	17	0	0	113	79	192
37	ING. AGROPECUARIA - Andahuaylas	79	11	28	11	12	6	34	4	1	0	154	32	186
38	ING. AGROPECUARIA - Sto. Tomás	14	10	19	12	19	15	54	20	2	0	108	57	165
39	ING. EN INDUSTRIAS ALIMENTARIAS - Quillabamba	17	19	21	11	16	7	36	20	0	0	90	57	147
40	ING. FORESTAL - Pto. Maldonado	18	13	15	7	11	3	11	7	0	2	55	32	87
41	OBSTETRICIA - Andahuaylas	52	70	24	36	24	25	20	22	1	0	121	153	274
	TOTAL	3008	2697	2056	1426	1613	882	2834	1001	93	44	9604	6050	15654

Elaborado Por el Área de Estadística
FUENTE: Centro de Cómputo

CUADRO Nº 36
ALUMNOS EGRESADOS POR CARRERAS PROFESIONALES,
SEMESTRE ACADEMICO 2009-II

Nº	CARRERA PROFESIONAL	GENERO		TOTAL
		FEMENINO	MASCULINO	
1	AGRONOMIA	7	5	12
2	ANTROPOLOGIA	14	7	21
3	ARQUEOLOGIA	16	17	33
4	ARQUITECTURA	5	10	15
5	BIOLOGIA	13	15	28
6	CIENCIAS ADMINISTRATIVAS	34	24	58
7	CIENCIAS DE LA COMUNICACIÓN	8	8	16
8	CONTABILIDAD	48	43	91
9	DERECHO	25	24	49
10	ECONOMIA	29	40	69
11	EDUCACION - Cusco	62	39	101
12	ENFERMERIA	32	7	39
13	FARMACIA Y BIOQUIMICA	15	15	30
14	FISICA	1	2	3
15	HISTORIA	15	6	21
16	ING. CIVIL	6	19	25
17	ING. DE MINAS	2	17	19
18	ING. ELECTRICA	3	12	15
19	ING. ELECTRONICA	1	7	8
20	ING. GEOLOGICA	5	8	13
21	ING. INFORMATICA Y DE SISTEMAS	2	8	10
22	ING. MECANICA	2	8	10
23	ING. METALURGICA	1	5	6
24	ING. QUIMICA	3	4	7
25	MATEMATICAS	1	7	8
26	MEDICINA HUMANA	0	0	0
27	ODONTOLOGIA	12	7	19
28	QUIMICA	0	0	0
29	TURISMO	55	49	104
30	ZOOTECNIA	5	9	14
	SUB TOTAL	422	422	844
	SEDES			
31	AGROECOLOGIA Y DES. RURAL-Vilcabamba	0	0	0
32	AGRONOMIA TROPICAL - Quillabamba	2	2	4
33	ECOTURISMO - Quillabamba	0	0	0
34	EDUCACION - Canas	10	28	38
35	EDUCACION - Espinar	10	8	18
36	ING. AGROINDUSTRIAL	5	1	6
37	ING. AGROPECUARIA - Andahuaylas	1	8	9
38	ING. AGROPECUARIA - Sto. Tomás	0	0	0
39	ING. EN INDUSTRIAS ALIMENTARIAS - Quillabamba	0	0	0
40	ING. FORESTAL - Pto. Maldonado	2	1	3
41	OBSTETRICIA - Andahuaylas	4	1	5
	TOTAL	456	471	927

Elaborado Por el Área de Estadística
FUENTE: Centro de Cómputo

CUADRO Nº 37
GRADUADOS SEGÚN GENERO POR CARRERA PROFESIONAL 2009

Nº	CARRERA PROFESIONAL	GENERO		TOTAL
		MASCULINO	FEMENINO	
1	AGRONOMIA	45	17	62
2	ANTROPOLOGIA	21	28	49
3	ARQUEOLOGIA	12	12	24
4	ARQUITECTURA	35	24	59
5	BIOLOGIA	21	36	57
6	CIENCIAS ADMINISTRATIVAS	56	51	107
7	CIENCIAS DE LA COMUNICACIÓN	30	39	69
8	CONTABILIDAD	49	90	139
9	DERECHO	79	63	142
10	ECONOMIA	43	32	75
11	EDUCACION	160	295	455
12	ENFERMERIA	11	51	62
13	FARMACIA Y BIOQUIMICA	10	36	46
14	FISICA	3	7	10
15	HISTORIA	18	15	33
16	ING. CIVIL	110	17	127
17	ING. DE MINAS	47	5	52
18	ING. ELECTRICA	34	10	44
19	ING. ELECTRONICA	29	6	35
20	ING. GEOLOGICA	32	18	50
21	ING. INFORM. Y DE SISTEMAS	45	16	61
22	ING. MECANICA	47	4	51
23	ING. METALURGICA	19	5	24
24	ING. QUIMICA	13	7	20
25	MATEMATICAS	26	10	36
26	MEDICINA HUMANA	34	14	48
27	ODONTOLOGIA	21	21	42
28	QUIMICA	2	1	3
29	TURISMO	72	64	136
30	ZOOTECNIA	37	15	52
	SUB TOTAL	1161	1009	2170
	SEDES			
31	AGRO. Y DESARROLLO RURAL	0	0	0
32	AGRONOMIA TROPICAL	12	4	16
33	EDU. CANAS	37	44	74
34	EDU. ESPINAR	30	34	71
35	ING. AGROINDUSTRIAL	15	6	21
36	ING. AGROPECUARIA ANDAHUAYLAS	0	0	0
37	ING. AGROPECUARIA SANTO TOMAS	0	0	0
38	ING. FORESTAL	13	7	20
39	ING. EN INDUST. ALIMENTARIAS	0	0	0
40	OBSTETRICIA	0	0	0
41	ECOTURISMO-QUILLABAMBA	0	0	0
	TOTAL	1268	1104	2372

Elaborado por el Área de Estadística
FUENTE: Registro de Grados y Títulos.

CUADRO Nº 38
TITULADOS SEGUN GÉNERO POR CARRERA PROFESIONAL 2009

Nº	CARRERA PROFESIONAL	GENERO		TOTAL
		MASCULINO	FEMENINO	
1	AGRONOMIA	24	14	38
2	ANTROPOLOGIA	6	9	15
3	ARQUEOLOGIA	10	7	17
4	ARQUITECTURA	13	20	33
5	BIOLOGIA	9	8	17
6	CIENCIAS ADMINISTRATIVAS	34	41	75
7	CIENCIAS DE LA COMUNICACIÓN	4	7	11
8	CONTABILIDAD	56	89	145
9	DERECHO	32	24	56
10	ECONOMIA	44	40	84
11	EDUCACION	131	239	370
12	ENFERMERIA	8	54	62
13	FARMACIA Y BIOQUIMICA	14	15	29
14	FISICA	2	1	3
15	HISTORIA	6	3	9
16	ING. CIVIL	86	10	96
17	ING. DE MINAS	54	9	63
18	ING. ELECTRICA	88	18	106
19	ING. ELECTRONICA	0	0	0
20	ING. GEOLOGICA	27	8	35
21	ING. INFORM. Y DE SISTEMAS	53	12	65
22	ING. MECANICA	35	4	39
23	ING. METALURGICA	5	5	10
24	ING. QUIMICA	8	1	9
25	MATEMATICAS	8	11	19
26	MEDICINA HUMANA	12	29	41
27	ODONTOLOGIA	6	16	22
28	QUIMICA	2	2	4
29	TURISMO	40	33	73
30	ZOOTECNIA	29	20	49
	SUB TOTAL	846	754	1595
	SEDES			
31	AGRO. Y DESARROLLO RURAL	0	0	0
32	AGRONOMIA TROPICAL	2	0	2
33	EDU. CANAS	6	1	7
34	EDU. ESPINAR	14	1	15
35	ING. AGROINDUSTRIAL	17	3	20
36	ING. AGROPECUARIA ANDAHUAYLAS	0	0	0
37	ING. AGROPECUARIA SANTO TOMAS	0	0	0
38	ING. FORESTAL	4	0	4
39	ING. EN INDUST. ALIMENTARIAS	0	0	0
40	OBSTETRICIA	0	0	0
41	ECOTURISMO-QUILLABAMBA	0	0	0
	TOTAL	889	759	1643

Elaborado por el Área de Estadística
FUENTE: Registro de Grados y Títulos.

CUADRO N° 39
PERSONAL DOCENTE NOMBRADO POR CATEGORIA, DEDICACION Y GENERO SEGUN DEPARTAMENTOS ACADEMICOS 2009

N°	DEPARTAMENTO ACADEMICO	AUTORIDADES*			PRINCIPAL								ASOCIADO												
					DE		TC		TP 20H		TP 10H		TOTAL	DE		TC		TP 20H		TP 10H		TOTAL			
		M	F	TOTAL	M	F	M	F	M	F	M	F		M	F	M	F	M	F						
1	AGRICULTURA	1		1	10	1								11	7		3	1							11
2	AGROINDUSTRIAS	1		1	1									1		3	5	2							10
3	AGRONOMIA TROPICAL	1		1	1									1	5	1	2	1							9
4	ANTROPOLOGIA, ARQUEOLOGIA Y SOCIOLOGIA	1		1	7	1								8	3		3								6
5	ARQUITECTURA Y URBANISMO	1		1	14	3								17	9		1								10
6	BIOLOGIA		1	1	9	9								18	7	4	1	2							14
7	CIENCIAS ADMINISTRATIVAS	1		1	8	1	3							12	1	1	3	2							7
8	CIENCIAS DE LA COMUNICACIÓN		1	1	1	2	1							4	4	1	1		2	2					10
9	CIENCIAS FORESTALES			0	1		1							2	1										1
10	CONTABILIDAD		1	1	9	4								13	3	1	1		2						7
11	DERECHO	1		1	1		6	3						10			4	2	7	2					15
12	ECONOMIA	1		1	11	3	2	2						18	3		5		1						9
13	EDUCACION		1	1	8	5								13	5	2	6	3	1						17
14	ENFERMERIA		1	1	1	12								13	1	1		2							4
15	FARMACIA			0	1	1								2		3	2		1						6
16	FILOSOFIA Y PSICOLOGIA			0	3		1							4	1	1	1	1	1						5
17	FISICA			0	10	1	1							12	6		6	2							14
18	GANADERIA			0	13		2							15	5		2		1						8
19	GEOGRAFIA	1		1	4									4	2		1								3
20	GEOLOGIA			0	11	1								12	3				2						5
21	HISTORIA	1		1	4	1	1							6	1		2	1							4
22	INFORMATICA	1		1	3									3	4	1	4		1						10
23	INGENIERIA CIVIL	1		1	19		1							20	10		5		2						17
24	INGENIERIA ELECTRICA	1		1	10			1						11	6		1		3						10
25	INGENIERIA MECANICA			0	2		1							3	1		5		2						8
26	INGENIERIA QUIMICA	1		1	10	5	2							17	2				2						4
27	LINGÜÍSTICA	1		1	4	3								7	3	1	1	1							7
28	MATEMATICA Y ESTADISTICA	1		1	15	7	2							24	9	4	5								18
29	MEDICINA HUMANA	1		1			5	5						10			5	1	21	4					31
30	METALURGIA	1		1	7									7	8										8
31	MINAS			0	6									6	7		1		2						10
32	ODONTOLOGIA			0										0			1		5						6
33	QUIMICA			0	10	9	1							20	1	2		2							5
34	TURISMO	1		1	2		2							4	1	2	1	2	1						7
TOTAL		19	5	24	216	69	31	3	9	0	0	0	328	119	28	78	25	58	8	0	0	0	0	316	

Elaborado por el Área de Estadística

Leyenda:

Fuente: Unidad de Escalafón y Pensiones

DE: Dedicación Exclusiva

TC:
Tiempo
CompletoTP: Tiempo
ParcialM:
MasculinoF:
Femenino

CUADRO N° 40
PERSONAL DOCENTE NOMBRADO POR CATEGORIA, DEDICACION Y GENERO SEGUN DEPARTAMENTOS ACADEMICOS 2009

N°	DEPARTAMENTO ACADEMICO	AUXILIAR								JEFE DE PRACTICAS								TOTALES				
		DE		TC		TP 20H		TP 10H		TOTAL	DE		TC		TP 20H		TP 10H		TOTAL	M	F	TOTAL
		M	F	M	F	M	F	M	F		M	F	M	F	M	F	M	F				
1	AGRICULTURA									0				1					1	20	3	23
2	AGROINDUSTRIAS									0	1	1	1						3	8	6	14
3	AGRONOMIA TROPICAL									0									0	8	2	10
4	ANTROPOLOGIA, ARQUEOLOGIA Y SOCIOLOGIA			3			1			4			1						1	17	2	19
5	ARQUITECTURA Y URBANISMO			1						1									0	25	3	28
6	BIOLOGIA				2					2		3	2		1				6	20	20	40
7	CIENCIAS ADMINISTRATIVAS									0									0	15	4	19
8	CIENCIAS DE LA COMUNICACIÓN			1						1		1	1						2	11	6	17
9	CIENCIAS FORESTALES									0			1						1	4	0	4
10	CONTABILIDAD			1						1			1						1	17	5	22
11	DERECHO			1		1				2					1				1	23	5	28
12	ECONOMIA			1						1									0	23	5	28
13	EDUCACION									0									0	20	10	30
14	ENFERMERIA									0									0	2	15	17
15	FARMACIA									0			1						1	5	4	9
16	FILOSOFIA Y PSICOLOGIA			1						1									0	8	2	10
17	FISICA			1						1	4	4	1	1					10	29	8	37
18	GANADERIA									0									0	23	0	23
19	GEOGRAFIA									0	1								1	8	0	8
20	GEOLOGIA									0	1		1		1				3	19	1	20
21	HISTORIA									0		1							1	8	3	11
22	INFORMATICA									0	4	3	1						8	17	4	21
23	INGENIERIA CIVIL			2		1				3			1						1	40	1	41
24	INGENIERIA ELECTRICA	1		1	1					3									0	23	1	24
25	INGENIERIA MECANICA					1				1									0	12	0	12
26	INGENIERIA QUIMICA									0	2	1	1						4	19	6	25
27	LINGÜÍSTICA					2				2									0	11	5	16
28	MATEMATICA Y ESTADISTICA			1						1	8	2	4	4					18	44	17	61
29	MEDICINA HUMANA					10	1			11			1	2					3	47	8	55
30	METALURGIA									0									0	15	0	15
31	MINAS									0			1						1	17	0	17
32	ODONTOLOGIA			1						1									0	7	0	7
33	QUIMICA									0		1		3					4	12	17	29
34	TURISMO									1									0	8	4	12
TOTAL		1	0	16	3	15	2	0	0	37	21	17	19	11	2	1	0	0	71	585	167	752

Elaborado por el Área de Estadística

Legenda:

Fuente: Unidad de Escalafón y Pensiones

DE: Dedicación Exclusiva

TC: Tiempo Completo

TP: Tiempo Parcial

M: Masculino

F: Femenino

TABLA N° 41
PERSONAL DOCENTE CONTRATADO POR CATEGORIA, DEDICACION Y GENERO SEGUN DEPARTAMENTOS ACADEMICOS 2009

N°	DEPARTAMENTO ACADEMICO	JEFE DE PRACTICAS									AYUDANTIA DE CATREDA								TOTALES			
		DE		TC		TP 20H		TP 10H		TOTAL	DE*		TC*		TP*		TOTAL		TOTAL	M	F	TOTAL
		M	F	M	F	M	F	M	F		M	F	M	F	M	F	M	F				
1	AGRICULTURA							1		1									0	3	0	3
2	AGROINDUSTRIAS						1			1									0	3	5	8
3	AGRONOMIA TROPICAL									0									0	7	6	13
4	ANTROPOLOGIA, ARQUEOLOGIA Y SOCIOLOGIA									0									0	13	8	21
5	ARQUITECTURA Y URBANISMO					1	1			1						1	1		2	7	7	14
6	BIOLOGIA						4			3									0	0	9	9
7	CIENCIAS ADMINISTRATIVAS					4	1		1							1	2		3	10	4	14
8	CIENCIAS DE LA COMUNICACION					1				1									0	3	0	3
9	CIENCIAS FORESTALES									0									0	2	0	2
10	CONTABILIDAD			1		1				2									0	6	1	7
11	CS. DESARR(AND)									0									0	0	1	1
12	DERECHO					3				1									0	5	3	8
13	ECONOMIA								2	1									0	7	1	8
14	EDUCACION			1						1									0	22	20	42
15	ENFERMERIA						1	4	31	36						1		1	4	33	37	
16	FARMACIA Y BIOQUIMICA								3	3						2		2	3	5	8	
17	FILOSOFIA Y PSICOLOGIA									0									0	5	1	6
18	FISICA			3	2	4	2			11						1	4	5	13	8	21	
19	GANADERIA			1						1									0	3	1	4
20	GEOGRAFIA					1				1						3		3	5	1	6	
21	GEOLOGIA					1				1						1		1	4	0	4	
22	HISTORIA					1				1									0	4	0	4
23	INFORMATICA			2		3	1	8	1	15						1		1	19	2	21	
24	ING. FORESTAL Y MEDIO AMBIENTE									0									0	10	1	11
25	INGENIERIA AGROPECUARIA									0									0	7	0	7
26	INGENIERIA CIVIL			2						2									0	7	1	8
27	INGENIERIA ELECTRICA			1		5		3		9						2	2	4	15	2	17	
28	INGENIERIA MECANICA					1		1		2									0	6	0	6
29	LINGUISTICA									0									0	2	3	5
30	MATEMATICAS Y ESTADISTICA			1		1	1	1	2	6						8	8	16	14	14	28	
31	MEDICINA HUMANA							1	4	5							1	1	17	12	29	
32	METALURGIA					1				1									0	2	1	3
33	MINAS								1	1						2		2	8	0	8	
34	ODONTOLOGIA									0									0	13	9	22
35	PROGRAMA DE ESPECIALIZACION PARA LA ENSEÑANZA DE COMUNICACION Y MATEMATICA					1	3			4							1	1	20	9	29	
36	QUIMICA						3		2	5						4	1	5	4	7	11	
37	TURISMO					1		1		2									0	5	2	7
TOTAL		0	0	12	2	30	18	24	50	136	0	0	0	0	0	0	26	21	47	278	177	455

Fuente: Unidad de Escalafón y Pensiones

Elaborado por el Área de Estadística

CUADRO N° 42
PERSONAL ADMINISTRATIVO NOMBRADO Y CONTRATADO POR TODA MODALIDAD SEGUN
GENERO Y CATEGORÍA REMUNERATIVA

GRUPO OCUPACIONAL Y CATEGORÍA REMUNERATIVA	FUNCIONARIOS			DIRECTIVOS			SERVIDORES NOMBRADOS			SERVIDORES CONTRATADOS (SERV. PERS.)			SERVIDORES CONTRATADOS (CAS)			TOTAL
	M	F	T	M	F	T	M	F	T	M	F	T	M	F	T	
FUNCIONARIO	18	10	28	1	3	4	0	0	0	0	0	0	0	0	0	32
F-5	8	3	11			0			0			0			0	0
F-4	10	7	17			0			0			0			0	0
F-3				1	3	4			0			0			0	0
PROFESIONAL	0	0	0	0	0	0	45	94	139	2	1	3	0	0	0	142
S-PA			0			0	5	6	11	2		2			0	11
S-PB			0			0	1	6	7			0			0	7
S-PC			0			0	5	19	24		1	1			0	24
S-PD			0			0	14	26	40			0			0	40
S-PE			0			0	20	37	57			0			0	57
TECNICO	0	0	0	0	0	0	143	63	206	1	0	5	0	0	0	211
S-TA			0			0	45	33	78			0			0	78
S-TB			0			0	23	9	32			0			0	32
S-TC			0			0	16		16	1		1			0	16
S-TD			0			0	20	1	21			0			0	21
S-TE			0			0	24	7	31	1	3	4			0	31
S-TF			0			0	15	13	28			0			0	28
AUXILIAR	0	0	0	0	0	0	88	9	97	2	1	9	0	0	0	106
S-AA			0			0	5		5	1		1			0	5
S-AB			0			0	8	1	9		1	1			0	9
S-AC			0			0	26		26	1		1			0	26
S-AD			0			0	49	8	57	5	1	6			0	57
CONTRATADOS	0	0	0	0	0	0	0	0	0	0	0	0	188	76	264	264
C.A.S.			0			0			0			0	188	76	264	264
TOTAL	18	10	28	1	3	4	276	166	442	5	2	17	188	76	264	755

Elaborado por el Área de Estadística

Leyenda:

Fuente: Unidad de Escalafón y Pensiones

M: Masculino

F: Femenino

T: TOTAL

CUADRO N° 43
ESTUDIANTES USUARIOS DEL COMEDOR UNIVERSITARIO

N°	CARRERA PROFESIONAL	N° DE USUARIOS
1	Agronomía	106
2	Antropología	146
3	Arqueología	112
4	Arquitectura	213
5	Biología	190
6	Ciencias Administrativas	346
7	Ciencias De La Comunicación	190
8	Contabilidad	352
9	Derecho	155
10	Economía	305
11	Educación	499
12	Enfermería	243
13	Farmacia y Bioquímica	151
14	Física	17
15	Historia	168
16	Ing. Civil	212
17	Ing. Eléctrica	115
18	Ing. Electrónica	
19	Ing. Geológica	118
20	Ing. Agroind. Sede Sicuani	-.-
21	Ing. Inform. y De Sistemas	242
22	Ing. Mecánica	116
23	Ing. Metalúrgica	56
24	Ing. Minas	147
25	Ing. Química	60
26	Matemática	52
27	Medicina Humana	61
28	Odontología	39
29	Química	2
30	Turismo	388
31	Zootecnia	134
	TOTAL	4,935

Elaborado por el Área de Estadística
Fuente: Comedor Universitario

ANUARIO ESTADISTICO 2010

ANUARIO ESTADISTICO: 2008 - 2013

CUADRO Nº 44
VACANTES OFRECIDAS POR TODA MODALIDAD, SEGUN CARRERAS PROFESIONALES SEMESTRE ACADEMICO 2010-I

Nº	CARRERA PROFESIONAL	EXAMEN ORDINARIO	PRIMERA OPORTUNIDAD	CENTRO PRE-UNIVERSITARIO			EXAMEN DE DIRIMENCIA	TRASLADOS EXTERNOS	TRASLADOS INTERNOS		TITULADOS Y/O GRADUADOS	PERSONAS CON DISCAPACIDAD	ADMISIONES	TOTAL
				PRIMERA OPORTUNIDAD	ORDINARIO	INTENSIVO			EN LA MISMA FACULTAD	DE UNA FACULTAD A OTRA				
1	AGRONOMIA	24	10	5	36	8	8	2	2	2	2	2	1	102
2	ANTROPOLOGIA	12	6	2	18	4	4	1	1	1	1	1	1	52
3	ARQUEOLOGIA	12	6	2	18	4	4	1	1	1	1	1	1	52
4	ARQUITECTURA	9	4	2	13	3	3	1	0	1	1	1	1	39
5	BIOLOGIA	20	9	4	30	6	6	1	0	1	1	1	1	80
6	CIENCIAS ADMINISTRATIVAS	20	9	4	30	6	6	3	2	2	2	2	1	87
7	CIENCIAS DE LA COMUNICACION	16	7	3	24	5	5	1	0	1	1	1	1	65
8	CONTABILIDAD	24	10	5	36	8	8	1	0	1	1	1	1	96
9	DERECHO	12	6	2	18	4	4	1	0	1	1	1	1	51
10	ECONOMIA	24	10	5	36	8	8	4	0	1	1	1	1	99
11	EDUCACION CUSCO	20	8	6	32	6	6	2	0	2	2	2	2	88
	EDUCACION - CIENCIAS NATURALES	3	1	1	5	1	1	0	0	0	0	0	0	12
	EDUCACION - EDUCACION FISICA	3	1	1	5	1	1	0	0	0	0	0	0	12
	EDUCACION - EDUCACION PRIMARIA	3	1	1	5	1	1	0	0	0	0	0	0	12
	EDUCACION - FILOSOFIA Y CIENCIAS HISTORICO SC.	3	1	1	5	1	1	0	0	0	0	0	0	12
	EDUCACION - LENGUAJE Y LITERATURA	4	2	1	6	1	1	0	0	0	0	0	0	15
	EDUCACION - MATEMATICA	4	2	1	6	1	1	0	0	0	0	0	0	15
12	ENFERMERIA	19	8	4	29	6	6	1	0	1	1	0	0	75
13	FARMACIA Y BIOQUIMICA	12	6	2	18	4	4	1	1	1	1	1	1	52
14	FISICA	16	7	3	24	5	5	1	1	1	1	1	1	66
15	HISTORIA	16	7	3	24	5	5	1	1	1	1	1	1	66
16	INGENIERIA CIVIL	16	7	3	24	5	5	1	0	1	1	1	1	65
17	INGENIERIA DE MINAS	16	7	3	24	5	5	1	1	1	1	1	1	66
18	INGENIERIA ELECTRICA	12	6	2	18	4	4	1	1	1	1	1	1	52
19	INGENIERIA ELECTRONICA	13	6	2	19	4	4	1	1	1	1	1	1	54
20	INGENIERIA GEOLOGICA	20	9	4	30	6	6	1	0	1	1	1	1	80
21	INGENIERIA INFORMATICA Y DE SISTEMAS	14	6	3	22	5	5	1	1	1	1	1	1	61
22	INGENIERIA MECANICA	12	6	2	18	4	4	1	1	1	1	1	1	52
23	INGENIERIA METALURGICA	24	10	5	36	8	8	1	1	1	1	1	1	97
24	INGENIERIA QUIMICA	24	10	5	36	8	8	1	1	1	1	1	1	97
25	MATEMATICA	16	7	3	24	5	5	1	1	1	1	1	1	66
26	MEDICINA HUMANA	9	4	2	13	3	3	0	0	0	0	0	0	34
27	ODONTOLOGIA	7	3	2	11	2	2	0	0	0	0	0	0	27
28	QUIMICA	16	7	3	24	5	5	1	1	1	1	1	1	66
29	TURISMO	16	7	3	24	5	5	2	2	2	1	1	1	69
30	ZOOTECNIA	24	10	5	36	8	8	2	2	2	2	2	1	102
	SUB TOTAL	495	218	99	745	159	159	37	22	33	32	31	28	2058
	SEDES													
31	AGROEC. Y DESARROLLO RURAL - VILCAB	25	13	0	0	0	6	0	0	0	0	0	0	44
32	AGRONOMIA TROPICAL - SEDE QUILLABAMBA	25	13	0	0	0	6	1	0	1	1	1	1	49
33	ECOTURISMO - SEDE QUILLABAMBA	27	10	5	3	0	8	0	0	0	0	0	0	53
34	EDUCACION - SEDE YANAoca	15	13	0	0	0	4	1	0	1	1	1	1	37
35	EDUCACION - SEDE ESPINAR	15	13	0	0	0	4	1	0	1	1	1	1	37
36	INGENIERIA AGROINDUSTRIAL - SEDE SICUANI	25	13	0	0	0	6	1	0	1	1	2	1	50
37	INGENIERIA AGROP. - ANDAHUAYLAS	25	13	0	0	0	6	1	1	1	1	1	1	50
38	INGENIERIA AGROP. - SEDE SANTO TOMAS	30	15	0	0	0	8	0	0	0	0	0	0	53
39	INGENIERIA EN INDUST. ALIMENT. - QUILLAB	25	13	0	0	0	6	1	0	1	1	1	1	49
40	INGENIERIA FORESTAL - - PUERTO MALDONADO	30	15	0	0	0	8	0	0	0	0	0	0	53
41	OBSTETRICIA - SEDE ANDAHUAYLAS	22	11	0	0	0	6	1	1	1	1	1	1	45
	TOTAL	759	360	104	748	159	227	44	24	40	39	39	35	2578

Elaborado Por el Área de Estadística
FUENTE: Centro de Cómputo

ANUARIO ESTADISTICO: 2008 - 2013

CUADRO Nº 45
POSTULANTES POR TODA MODALIDAD, SEGUN CARRERAS PROFESIONALES SEMESTRE ACADEMICO 2010-I

Nº	CARRERA PROFESIONAL	PRIMERA OPORTUNIDAD			DIRIMENCIA	CEPRU									CONCURSO ORDINARIO			TOTAL
		PRIMERA OPORTUNIDAD				ORDINARIOS			INTENSIVO			CONCURSO ORDINARIO						
		F	M	T		F	M	T	F	M	T	F	M	T				
1	AGRONOMIA	33	77	110	21	5	10	15	17	37	54	14	39	53	45	61	106	359
2	ANTROPOLOGIA	43	23	66	10	5	4	9	20	33	53	13	12	25	50	30	80	243
3	ARQUEOLOGIA	87	85	172	10	14	10	24	58	73	131	48	58	106	83	75	158	601
4	ARQUITECTURA	105	111	216	8	41	34	75	113	155	268	67	74	141	106	146	252	960
5	BIOLOGIA	82	69	151	16	26	10	36	58	40	98	42	32	74	74	79	153	528
6	CIENCIAS ADMINISTRATIVAS	364	200	564	16	63	24	87	291	187	478	172	128	300	225	257	482	1927
7	CIENCIAS DE LA COMUNICACION	77	29	106	13	7	5	12	60	37	97	35	23	58	61	52	113	399
8	CONTABILIDAD	416	193	609	21	90	34	124	459	201	660	285	127	412	313	291	604	2430
9	DERECHO	201	146	347	10	58	36	94	172	161	333	131	131	262	131	152	283	1329
10	ECONOMIA	188	139	327	21	51	26	77	205	169	374	134	122	256	171	223	394	1449
11	EDUCACION CUSCO	0	0	0	0	4	1	5	0	0	0	0	0	0	0	0	0	5
	EDUCACION -CIENCIAS NATURALES	0	0	0	2	0	0	0	1	0	1	1	1	2	2	3	5	10
	EDUCACION - EDUCACIÓN FÍSICA	1	4	5	2	0	0	0	2	5	7	0	1	1	7	4	11	26
	EDUCACION - EDUCACIÓN PRIMARIA	13	1	14	3	0	0	0	14	6	20	10	1	11	13	8	21	69
	EDUCACION - FILOSOFÍA Y CIENCIAS	4	5	9	3	0	0	0	2	6	8	3	1	4	16	11	27	51
	EDUCACION - LENGUAJE Y LITERATURA	2	8	10	3	0	0	0	7	3	10	3	6	9	11	11	22	54
	EDUCACION - MATEMÁTICA	1	2	3	3	0	0	0	2	3	5	2	1	3	3	2	5	19
12	ENFERMERIA	201	16	217	16	37	1	38	121	9	130	83	8	91	67	98	165	657
13	FARMACIA Y BIOQUIMICA	73	28	101	10	13	4	17	54	21	75	34	9	43	34	40	74	320
14	FISICA	1	3	4	13	0	1	1	0	3	3	1	3	4	3	8	11	36
15	HISTORIA	28	25	53	13	3	0	3	20	13	33	12	5	17	27	30	57	176
16	INGENIERIA CIVIL	106	393	499	13	43	141	184	96	468	564	89	374	463	154	290	444	2167
17	INGENIERIA DE MINAS	15	175	190	13	1	26	27	7	116	123	2	69	71	69	136	205	629
18	INGENIERIA ELECTRICA	5	61	66	10	0	9	9	1	28	29	2	21	23	23	29	52	189
19	INGENIERIA ELECTRONICA	6	80	86	10	1	17	18	2	53	55	2	38	40	18	56	74	283
20	INGENIERIA GEOLOGICA	34	74	108	16	6	8	14	13	41	54	14	29	43	47	85	132	367
21	INGENIERIA INFORMATICA Y DE SISTEMAS	53	160	213	13	22	37	59	31	115	146	26	108	134	61	99	160	725
22	INGENIERIA MECANICA	3	188	191	10	0	34	34	0	116	116	0	67	67	57	95	152	570
23	INGENIERIA METALURGICA	9	37	46	21	0	0	0	3	9	12	2	6	8	10	21	31	118
24	INGENIERIA QUIMICA	15	21	36	21	2	1	3	3	8	11	3	7	10	14	19	33	114
25	MATEMATICA	6	17	23	13	2	4	6	2	1	3	2	7	9	9	12	21	75
26	MEDICINA HUMANA	186	170	356	8	126	77	203	174	210	384	187	171	358	138	166	304	1613
27	ODONTOLOGIA	70	44	114	5	30	15	45	55	46	101	44	29	73	39	49	88	426
28	QUIMICA	0	3	3	13	0	1	1	0	0	0	2	3	5	1	4	5	27
29	TURISMO	155	102	257	13	30	18	48	102	80	182	74	45	119	85	92	177	796
30	ZOOTECNIA	44	60	104	21	5	4	9	15	44	59	20	29	49	38	55	93	335
	SUB TOTAL	2627	2749	5376	413	685	592	1278	2180	2497	4677	1559	1785	3344	2205	2789	4994	20082
	SEDES																	0
31	AGROEC. Y DESARROLLO RURAL-SEDE	1	1	2	1	0	0	0	0	0	0	0	0	0	9	16	25	28
32	AGRONOMIA TROPICAL -SEDE QUILLABAMBA	13	16	29	14	0	0	0	0	0	0	0	0	0	56	67	123	166
33	ECOTURISMO -SEDE QUILLABAMBA	15	7	22	14	0	0	0	0	1	1	0	0	0	20	21	41	78
34	EDUCACION -SEDE YANAHOCA	0	2	2	10	0	0	0	0	0	0	0	0	0	9	14	23	35
35	EDUCACION -SEDE ESPINAR	3	0	3	10	0	0	0	0	0	0	0	0	0	6	10	16	29
36	INGENIERIA AGROINDUSTRIAL -SEDE YANAHOCA	3	8	11	21	0	0	0	0	0	0	0	0	0	11	8	19	51
37	INGENIERIA AGROP. -SEDE ANDAHUAYLAS	2	0	2	16	0	0	0	0	0	0	0	0	0	9	12	21	39
38	INGENIERIA AGROP. -SEDE SANTO TORIBIO	2	3	5	16	0	0	0	0	0	0	0	0	0	9	19	28	49
39	INGENIERIA EN INDUST. ALIMENT. -SEDE YANAHOCA	4	6	10	12	0	0	0	0	0	0	0	0	0	13	11	24	46
40	INGENIERIA FORESTAL - PUERTO MARIANO	4	2	6	8	0	0	0	0	0	0	0	0	0	4	10	14	28
41	OBSTETRICIA -SEDE ANDAHUAYLAS	43	0	43	16	0	0	0	0	0	0	0	0	0	107	14	121	180
	TOTAL	2717	2794	5511	551	685	592	1278	2180	2498	4678	1559	1785	3344	2458	2991	5449	20811

Elaborado Por el Área de Estadística
FUENTE: Centro de Cómputo

ANUARIO ESTADISTICO: 2008 - 2013

CUADRO Nº 46
INGRESANTES POR TODA MODALIDAD, SEGUN CARRERAS PROFESIONALES SEMESTRE ACADEMICO 2010-I

Nº	CARRERA PROFESIONAL	PRIMERA OPORTUNIDAD			DIRIMENCIA			CEPRU									CONCURSO ORDINARIO			TOTAL
		F	M	T	F	M	T	PRIMERA OPORTUNIDAD			ORDINARIOS			INTENSIVO			F	M	T	
								F	M	T	F	M	T	F	M	T				
1	AGRONOMIA	5	7	12	11	10	21	2	1	3	1	0	1	0	1	1	3	5	8	46
2	ANTROPOLOGIA	3	3	6	6	4	10	1	1	2	10	8	18	2	2	4	3	2	5	45
3	ARQUEOLOGIA	3	4	7	8	2	10	0	2	2	12	6	18	2	2	4	9	6	15	56
4	ARQUITECTURA	2	2	4	4	4	8	1	1	2	10	3	13	2	2	4	4	19	23	54
5	BIOLOGIA	4	5	9	14	2	16	1	3	4	6	15	21	1	2	3	3	6	9	62
6	CIENCIAS ADMINISTRATIVAS	6	3	9	10	6	16	1	3	4	12	18	30	2	4	6	19	29	48	113
7	CIENCIAS DE LA COMUNICACION	3	5	8	12	1	13	1	2	3	9	15	24	3	2	5	3	6	9	62
8	CONTABILIDAD	6	4	10	18	3	21	1	4	5	15	22	37	3	5	8	27	23	50	131
9	DERECHO	2	4	6	8	2	10	1	1	2	14	5	19	0	4	4	5	17	22	63
10	ECONOMIA	7	3	10	18	3	21	3	2	5	14	22	36	4	4	8	11	21	32	112
11	EDUCACION - CUSCO	0	0	0				0	0	0	11	21	32	0	0	0	0	0	0	32
	EDUCACION - CIENCIAS NATURALES	0	0	0	2	0	2	0	1	1	0	0	0	1	0	1	0	0	0	4
	EDUCACION - CEDUCACIÓN FISICA	0	2	2	0	2	2	0	0	0	0	0	0	0	1	1	0	0	0	5
	EDUCACION - CEDUCACIÓN PRIMARIA	2	0	2	3	0	3	0	0	0	0	0	0	0	1	1	0	0	0	6
	EDUCACION - FILOSOFIA Y CIENCIAS HISTÓRICO SC	1	0	1	3	0	3	0	1	1	0	0	0	0	1	1	2	1	3	9
	EDUCACION - LENGUAJE Y LITERATURA	0	1	1	2	1	3	1	0	1	0	0	0	1	0	1	1	1	2	8
	EDUCACION - MATEMÁTICA	1	1	2	2	1	3	0	1	1	0	0	0	1	0	1	0	0	0	7
12	ENFERMERIA	6	2	8	14	2	16	0	4	4	4	11	15	1	0	1	9	8	17	61
13	FARMACIA Y BIOQUIMICA	3	3	6	4	6	10	0	2	2	0	0	0	1	2	3	2	1	3	24
14	FISICA	0	3	3	6	7	13	2	0	2	0	0	0	0	1	1	0	0	0	19
15	HISTORIA	5	2	7	10	3	13	2	1	3	6	9	15	2	3	5	2	1	3	46
16	INGENIERIA CIVIL	1	8	9	5	8	13	3	0	3	24	0	24	4	1	5	12	37	49	103
17	INGENIERIA DE MINAS	1	6	7	4	9	13	3	0	3	15	1	16	4	1	5	7	8	15	59
18	INGENIERIA ELECTRICA	0	6	6	3	7	10	2	0	2	7	0	7	2	1	3	0	3	3	31
19	INGENIERIA ELECTRONICA	0	6	6	3	7	10	2	0	2	4	2	6	4	0	4	1	4	5	33
20	INGENIERIA GEOLOGICA	3	6	9	7	9	16	2	2	4	0	2	2	1	0	1	5	13	18	50
21	INGENIERIA INFORMATICA Y DE SISTEMAS	3	3	6	5	8	13	2	1	3	19	3	22	6	0	6	3	11	14	64
22	INGENIERIA MECANICA	0	6	6	1	9	10	2	0	2	14	0	14	4	0	4	5	5	10	46
23	INGENIERIA METALURGICA	3	7	10	4	17	21	2	0	2	1	1	2	0	0	0	0	3	3	38
24	INGENIERIA QUIMICA	7	7	14	14	7	21	0	0	0	0	0	0	0	0	0	1	2	3	38
25	MATEMATICA	2	6	8	6	7	13	2	1	3	0	0	0	2	0	2	2	3	5	31
26	MEDICINA HUMANA	2	2	4	3	5	8	2	1	3	1	0	1	3	0	3	7	16	23	42
27	ODONTOLOGIA	3	0	3	4	1	5	2	0	2	10	4	14	0	2	2	7	6	13	39
28	QUIMICA	0	1	1	9	4	13	0	0	0	3	8	11	0	0	0	0	2	2	27
29	TURISMO	4	3	7	10	3	13	2	1	3	13	11	24	1	4	5	9	13	22	74
30	ZOOTECNIA	6	8	14	12	9	21	0	1	1	2	0	2	1	0	1	6	7	13	52
	SUB TOTAL	94	129	223	245	169	414	43	37	80	237	187	424	58	46	104	168	279	447	1692
	SEDES																			
31	AGROEC. Y DESARROLLO RURAL-SEDE VILCABAMB	0	0	0	0	1	1	0	0	0	0	0	0	0	0	0	9	15	24	25
32	AGRONOMIA TROPICAL -SEDE QUILLABAMBA	0	1	1	7	7	14	0	0	0	0	0	0	0	0	0	7	12	19	34
33	ECOTURISMO -SEDE QUILLABAMBA	5	1	6	7	7	14	0	0	0	2	1	3	0	0	0	7	12	19	42
34	EDUCACION -SEDE YANAOCA	0	0	0	4	6	10	0	0	0	0	0	0	0	0	0	7	6	13	23
35	EDUCACION -SEDE ESPINA	0	0	0	4	6	10	0	0	0	0	0	0	0	0	0	3	3	6	16
36	INGENIERIA AGROINDUSTRIAL - SEDE SICUANI	1	2	3	5	11	16	0	0	0	0	0	0	0	0	0	11	8	19	43
37	INGENIERIA AGROP. - SEDE ANDAHUAYLAS	0	0	0	10	6	16	0	0	0	0	0	0	0	0	0	9	12	21	37
38	INGENIERIA AGROP. - SEDE SANTO TOMAS	1	0	1	8	13	21	0	0	0	0	0	0	0	0	0	9	8	17	34
39	INGENIERIA EN INDUST. ALIMENT. - SEDE QUILLABAMBA	0	0	0	7	5	12	0	0	0	0	0	0	0	0	0	4	3	7	19
40	INGENIERIA FORESTAL - - PUERTO MALDONADO	1	0	1	6	2	8	0	0	0	0	0	0	0	0	0	3	7	10	19
41	OBSTETRICIA - SEDE ANDAHUAYLAS	8	0	8	16	0	16	0	0	0	0	0	0	0	0	0	21	1	22	46
	TOTAL	110	133	243	74	64	138	43	37	80	239	188	427	58	46	104	258	366	624	2030

Elaborado Por el Área de Estadística
FUENTE: Centro de Cómputo

ANUARIO ESTADISTICO: 2008 - 2013

CUADRO Nº 47
ALUMNOS MATRICULADOS, SEGUN CARRERAS PROFESIONALES SEMESTRE ACADEMICO 2010-I

Nº	CARRERA PROFESIONAL	INVICTOS E INGRESANTES		DESAPROBADOS CON						NO SE PRESENTO		TOTAL
				1 CURSO		2 CURSOS		3 CURSOS				
		A		B1		B2		B3		C		
		M	F	M	F	M	F	M	F	M	F	
1	AGRONOMIA	31	50	22	67	25	36	70	95			396
2	ANTROPOLOGIA	111	84	68	58	37	40	60	51	1	1	511
3	ARQUEOLOGIA	117	72	60	52	39	42	62	58	1	1	504
4	ARQUITECTURA	51	44	68	54	59	67	60	130		4	537
5	BIOLOGIA	86	41	69	49	66	49	167	171	2	1	701
6	CIENCIAS ADMINISTRATIVAS	196	95	99	86	62	44	86	96		4	768
7	CIENCIAS DE LA COMUNICACIÓN	124	65	57	45	41	24	61	77		2	496
8	CONTABILIDAD	232	109	121	63	58	52	93	70	5		803
9	DERECHO	107	88	85	80	50	45	51	105	2	1	614
10	ECONOMIA	184	127	102	90	56	56	81	101	1	2	800
11	EDUCACIONCUSCO	190	102	120	79	48	44	116	127			826
12	ENFERMERIA	171	23	79	18	39	8	89	11			438
13	FARMACIA Y BIOQUIMICA	106	41	46	27	32	20	69	49	1	1	392
14	FISICA	3	6	3	9	5	9	7	13	1		56
15	HISTORIA	85	43	44	30	24	20	59	55		1	361
16	INGENIERIA CIVIL	37	117	30	125	21	104	44	199			677
17	INGENIERIA DE MINAS	8	61	17	61	23	96	55	244	1	5	571
18	INGENIERIA ELECTRICA	2	33	13	53	12	61	39	211		3	427
19	INGENIERIA ELECTRONICA	11	26	12	49	24	83	40	198			443
20	INGENIERIA GEOLOGICA	25	33	29	56	25	45	52	165		1	431
21	INGENIERIA INFORMATICA Y DE SISTEMAS	49	63	33	69	26	58	55	169	1	2	525
22	INGENIERIA MECANICA	1	48	4	70	7	80	27	234			471
23	INGENIERIA METALURGICA	9	22	7	22	8	31	10	51		1	161
24	INGENIERIA QUIMICA	29	27	19	18	15	15	18	41			182
25	MATEMATICA	12	15	7	19	12	10	21	37		1	134
26	MEDICINA HUMANA	61	108	35	66	10	27	17	38		1	363
27	ODONTOLOGIA	40	41	32	23	23	20	16	25	2	4	226
28	QUIMICA	1	4	3	2	6		7	7			30
29	TURISMO	182	142	87	91	31	45	66	93	1		738
30	ZOOTECNIA	45	41	34	32	37	41	48	106			384
	SUB TOTAL	2306	1771	1405	1563	921	1272	1646	3027	19	36	13966
	SEDES											
31	AGROECOLOGIA Y DESARROLLO RURAL(SEDE VILCABAMBA)	14	28	14	29	6	19	7	19			136
32	AGRONOMIA TROPICAL (SEDE QUILLABAMBA)	12	26	21	51	20	53	33	79			295
33	ECOTURISMO (SEDE QUILLABAMBA)	20	15	27	20	22	14	24	22			164
34	EDUCACION (SEDE CANAS)	29	53	10	27	6	15	17	40			197
35	EDUCACION (SEDE ESPINAR)	9	20	13	25	13	18	14	27			139
36	INGENIERIA AGROINDUSTRIAL (SEDE SICUANI)	18	20	20	29	13	34	32	40		1	207
37	INGENIERIA AGROPECUARIA (SEDE ANDAHUAYLAS)	5	28	7	33	9	27	18	65		1	193
38	INGENIERIA AGROPECUARIA (SEDE SANTO TOMAS)	14	41	10	20	11	20	20	53			189
39	INGENIERIA EN INDUSTRIAS ALIMENTARIAS (SEDE QUILLABAMBA)	2	9	3	13	2	9	35	85			158
40	INGENIERIA FORESTAL(Puerto Maldonado)	8	14	8	10	3	12	11	17		2	85
41	OBSTETRICIA (SEDE ANDAHUAYLAS)	48	32	40	32	32	24	66	44	2		320
	TOTAL	2485	2057	1578	1852	1058	1517	1923	3518	21	40	16049

CUADRO Nº 48

ALUMNOS EGRESADOS POR CARRERAS PROFESIONALES, SEMESTRE ACADEMICO 2010-I

Nº	CARRERA PROFESIONAL	GENERO		TOTAL
		FEMENINO	MASCULINO	
1	AGRONOMIA	20	11	31
2	ANTROPOLOGIA	13	12	25
3	ARQUEOLOGIA	17	8	25
4	ARQUITECTURA	16	9	25
5	BIOLOGIA	9	26	35
6	CIENCIAS ADMINISTRATIVAS	31	34	65
7	CIENCIAS DE LA COMUNICACIÓN	14	9	23
8	CONTABILIDAD	18	27	45
9	DERECHO	36	22	58
10	ECONOMIA	22	30	52
11	EDUCACION - Cusco	45	66	111
12	ENFERMERIA	10	23	33
13	FARMACIA Y BIOQUIMICA	26	26	52
14	FISICA	1	0	1
15	HISTORIA	7	13	20
16	INGENIERIA CIVIL	50	5	55
17	INGENIERIA DE MINAS	19	0	19
18	INGENIERIA ELECTRICA	23	3	26
19	INGENIERIA ELECTRONICA	7	2	9
20	INGENIERIA GEOLOGICA	17	5	22
21	INGENIERIA INFORMATICA Y DE SISTEMAS	21	8	29
22	INGENIERIA MECANICA	21	0	21
23	INGENIERIA METALURGICA	8	2	10
24	INGENIERIA QUIMICA	6	4	10
25	MATEMATICAS	11	5	16
26	MEDICINA HUMANA	15	13	28
27	ODONTOLOGIA	4	5	9
28	QUIMICA		1	1
29	TURISMO	36	45	81
30	ZOOTECNIA	13	5	18
	SUB TOTAL	536	419	955
	SEDES			
31	AGROEC. Y DES. RURAL-VILCABAMBA	0	0	0
32	AGRONOMIA TROPICAL - QUILLABAMBA	10	1	11
33	ECOTURISMO – QUILLABAMBA	0	0	0
34	EDUCACION – YANAoca	4	11	15
35	EDUCACION – ESPINAR	12	20	32
36	INGENIERIA AGROINDUSTRIAL – SICUANI	6	3	9
37	INGENIERIA AGROP. – ANDAHUAYLAS	12	1	13
38	INGENIERIA AGROP. – SANTO TOMASS	0	0	0
39	INGENIERIA EN INDUST. ALIMENT.- QUILLABAMBA	0	2	2
40	INGENIERIA FORESTAL - PTO. MALDONADO	5	3	8
41	OBSTETRICIA – ANDAHUAYLAS	10	30	40
	TOTAL	595	490	1085

Elaborado Por el Área de Estadística
FUENTE: Centro de Cómputo

CUADRO N°49
VACANTES OFRECIDAS POR TODA MODALIDAD SEGUN CARRERAS PROFESIONALES
AÑO 2010-II

Nº	CARRERAS PROFESIONALES	EXAMEN ORDINARIO 2010-II	CEPRU 2010-II	TOTAL
1	AGRONOMIA	24	36	60
2	ANTROPOLOGIA	12	18	30
3	ARQUEOLOGIA	12	18	30
4	ARQUITECTURA	9	13	22
5	BIOLOGIA	20	30	50
6	CIENCIAS ADMINISTRATIVAS	20	30	50
7	CIENCIAS DE LA COMUNICACION	16	24	40
8	CONTABILIDAD	24	36	60
9	DERECHO	12	18	30
10	ECONOMIA	24	36	60
11	EDUCACION - CUSCO			0
	EDUCACION - CIENCIAS NATURALES	3	5	8
	EDUCACION - FILOSOFÍA Y CIENCIAS HISTORICO SC.	3	5	8
	EDUCACION - FISICA	2	5	7
	EDUCACION - LENGUAJE Y LITERATURA	4	6	10
	EDUCACION - MATEMÁTICA	4	6	10
	EDUCACION - PRIMARIA	3	5	8
12	ENFERMERIA	19	29	48
13	FARMACIA Y BIOQUIMICA	12	18	30
14	FISICA	16	24	40
15	HISTORIA	16	24	40
16	INGENIERIA CIVIL	16	24	40
17	INGENIERIA DE MINAS	16	24	40
18	INGENIERIA ELECTRICA	12	18	30
19	INGENIERIA ELECTRONICA	13	19	32
20	INGENIERIA GEOLOGICA	20	30	50
21	INGENIERIA INFORMATICA Y DE SISTEMAS	14	22	36
22	INGENIERIA MECANICA	12	18	30
23	INGENIERIA METALURGICA	24	36	60
24	INGENIERIA QUIMICA	24	36	60
25	MATEMATICA	16	24	40
26	MEDICINA HUMANA	9	13	22
27	ODONTOLOGIA	7	11	18
28	PSICOLOGIA	15	0	15
29	QUIMICA	16	24	40
30	TURISMO	16	24	40
31	ZOOTECNIA	24	36	60
	SUB TOTAL	509	745	1254
	SEDES			
32	AGROEC. Y DESARROLLO RURAL-SEDE VILCABAMBA	25	0	25
33	AGRONOMIA TROPICAL -SEDE QUILLABAMBA	25	0	25
34	ECOTURISMO -SEDE QUILLABAMBA	27	3	30
35	EDUCACION -SEDE YANAOCA	15	0	15
36	EDUCACION -SEDE ESPINA	15	0	15
37	INGENIERIA AGROINDUSTRIAL - SEDE SICUANI	25	0	25
38	INGENIERIA AGROP. - SEDE ANDAHUAYLAS	25	0	25
39	INGENIERIA AGROP. - SEDE SANTO TOMAS	30	0	30
40	INGENIERIA EN INDUST. ALIMENT. - SEDE QUILLABAMBA	25	0	25
41	INGENIERIA FORESTAL - - PUERTO MALDONADO	30	0	30
42	MEDICINA VETERINARIA - SEDE ESPINAR	25	0	25
43	MEDICINA VETERINARIA - SEDE SICUANI	25	0	25
44	OBSTETRICIA - SEDE ANDAHUAILAS	22	0	22
	TOTAL	823	748	1571

Elaborado Por el Área de Estadística
FUENTE: Centro de Cómputo

CUADRO Nº 50
POSTULANTES POR TODA MODALIDAD ,SEGUN CARRERAS PROFESIONALES
SEMESTRE ACADEMICO 2010-II

Nº	CARRERA PROFESIONAL	GENERO		TOTAL	CEPRU 2010-II		TOTAL	TOTAL GENERAL
		FEMENINO	MASCULINO		FEMENINO	MASCULINO		
1	AGRONOMIA	25	54	79	14	27	41	120
2	ANTROPOLOGIA	35	31	66	22	34	56	122
3	ARQUEOLOGIA	54	51	105	42	57	99	204
4	ARQUITECTURA	80	125	205	87	103	190	395
5	BIOLOGIA	77	68	145	40	39	79	224
6	CIENCIAS ADMINISTRATIVAS	281	196	477	249	158	407	884
7	CIENCIAS DE LA COMUNICACION	49	42	91	31	27	58	149
8	CONTABILIDAD	401	199	600	348	149	497	1097
9	DERECHO	111	125	236	123	124	247	483
10	ECONOMIA	221	189	410	182	152	334	744
11	EDUCACION CUSCO	0	0	0	0	0	0	0
	EDUCACION - CIENCIAS NATURALES	3	2	5	1	0	1	6
	EDUCACION - EDUCACIÓN FÍSICA	5	6	11	3	1	4	15
	EDUCACION - EDUCACIÓN PRIMARIA	15	7	22	19	4	23	45
	EDUCACION - FILOSOFÍA Y CIENCIAS HISTÓRICO SC.	1	7	8	7	4	11	19
	EDUCACION - LENGUAJE Y LITERATURA	7	1	8	7	2	9	17
	EDUCACION - MATEMÁTICA	1	7	8	4	1	5	13
12	ENFERMERIA	129	20	149	84	10	94	243
13	FARMACIA Y BIOQUIMICA	53	28	81	33	16	49	130
14	FISICA	1	7	8	0	4	4	12
15	HISTORIA	36	34	70	17	14	31	101
16	INGENIERIA CIVIL	43	369	412	58	438	496	908
17	INGENIERIA DE MINAS	14	188	202	7	124	131	333
18	INGENIERIA ELECTRICA	2	62	64	1	33	34	98
19	INGENIERIA ELECTRONICA	3	64	67	4	50	54	121
20	INGENIERIA GEOLOGICA	35	83	118	13	43	56	174
21	INGENIERIA INFORMATICA Y DE SISTEMAS	29	108	137	18	96	114	251
22	INGENIERIA MECANICA	2	110	112	1	92	93	205
23	INGENIERIA METALURGICA	1	29	30	1	9	10	40
24	INGENIERIA QUIMICA	8	16	24	4	2	6	30
25	MATEMATICA	4	13	17	0	2	2	19
26	MEDICINA HUMANA	124	134	258	144	196	340	598
27	ODONTOLOGIA	28	44	72	28	31	59	131
28	PSICOLOGIA	105	65	170	107	38	145	315
29	QUIMICA	0	1	1	0	1	1	2
30	TURISMO	102	95	197	89	75	164	361
31	ZOOTECNIA	28	47	75	12	31	43	118
	SUB TOTAL	2113	2627	4740	1800	2187	3987	8727
	SEDES							
32	AGROEC. Y DESARROLLO RURAL-VILCABAMBA	7	11	18	0	0	0	18
33	AGRONOMIA TROPICAL -QUILLABAMBA	29	54	83	0	2	2	85
34	ECOTURISMO -QUILLABAMBA	12	7	19	1	1	2	21
35	EDUCACION - YANAOCA	6	10	16	0	0	0	16
36	EDUCACION - ESPINAR	9	4	13	0	0	0	13
37	INGENIERIA AGROINDUSTRIAL - SICUANI	10	14	24	0	1	1	25
38	INGENIERIA AGROP. - ANDAHUAYLAS	11	10	21	0	0	0	21
39	INGENIERIA AGROP. - SANTO TOMAS	6	7	13	0	0	0	13
40	INGENIERIA EN INDUST. ALIMENT.- QUILLABAMBA	4		4	0	0	0	4
41	INGENIERIA FORESTAL - PUERTO MALDONADO	3	7	10	0	0	0	10
42	MEDICINA VETERINARIA-ESPINAR	30	47	77				77
43	MEDICINA VETERINARIA-SICUANI	35	55	90				90
44	OBSTETRICIA - ANDAHUAYLAS	83	8	91	0	0	0	91
	TOTAL	2358	2861	5219	1801	2191	3992	9211

Elaborado por el Área de Estadística
Fuente: Centro de Computo

CUADRO Nº 51
INGRESANTES POR TODA MODALIDAD, SEGUN CARRERAS PROFESIONALES
SEMESTRE ACADEMICO 2010-II

Nº	CARRERA PROFESIONAL	GENERO		TOTAL	CEPRU 2010-II		TOTAL	TOTAL GENERAL
		F	M		F	M		
1	AGRONOMIA	4	1	5	3	5	8	13
2	ANTROPOLOGIA	7	5	12	8	12	20	32
3	ARQUEOLOGIA	6	6	12	6	14	20	32
4	ARQUITECTURA	1	8	9	8	7	15	24
5	BIOLOGIA	18	17	35	9	11	20	55
6	CIENCIAS ADMINISTRATIVAS	10	10	20	22	12	34	54
7	CIENCIAS DE LA COMUNICACION	7	9	16	12	15	27	43
8	CONTABILIDAD	17	8	25	27	14	41	66
9	DERECHO	2	11	13	10	11	21	34
10	ECONOMIA	11	14	25	21	20	41	66
11	EDUCACION CUSCO	0	0	0	0	0	0	0
	EDUCACION - CIENCIAS NATURALES	2	1	3	9	3	12	15
	EDUCACION - EDUCACIÓN FÍSICA	1	1	2	2	2	4	6
	EDUCACION - EDUCACIÓN PRIMARIA	2	1	3	3	2	5	8
	EDUCACION - FILOSOFÍA Y CS HISTÓRICO SC.	0	3	3	3	5	8	11
	EDUCACION - LENGUAJE Y LITERATURA	3	0	3	6	3	9	12
	EDUCACION - MATEMÁTICA	0	5	5	6	2	8	13
12	ENFERMERIA	16	2	18	8	3	11	29
13	FARMACIA Y BIOQUIMICA	16	6	22	7	6	13	35
14	FISICA	1	2	3	0	0	0	3
15	HISTORIA	8	8	16	0	0	0	16
16	INGENIERIA CIVIL	6	12	18	6	23	29	47
17	INGENIERIA DE MINAS	0	17	17	0	27	27	44
18	INGENIERIA ELECTRICA	1	20	21	3	17	20	41
19	INGENIERIA ELECTRONICA	2	18	20	1	17	18	38
20	INGENIERIA GEOLOGICA	6	23	29	8	26	34	63
21	INGENIERIA INFORMATICA Y DE SISTEMAS	5	9	14	3	22	25	39
22	INGENIERIA MECANICA	1	11	12	2	19	21	33
23	INGENIERIA METALURGICA	1	3	4	1	4	5	9
24	INGENIERIA QUIMICA	2	5	7	3	2	5	12
25	MATEMATICA	1	6	7	0	1	1	8
26	MEDICINA HUMANA	2	8	10	10	10	20	30
27	ODONTOLOGIA	2	5	7	9	6	15	22
28	PSICOLOGIA	5	10	15	13	7	20	35
29	QUIMICA	0	0	0	0	0	0	0
30	TURISMO	8	8	16	19	22	41	57
31	ZOOTECNIA	2	1	3	4	4	8	11
	SUB TOTAL	176	274	450	252	354	606	1056
	SEDES							
32	AGROEC. Y DESARROLLO RURAL-VILCABAMBA	0	0	0	0	0	0	0
33	AGRONOMIA TROPICAL - QUILLABAMBA	8	12	20	0	0	0	20
34	ECOTURISMO - QUILLABAMBA	9	7	16	0	0	0	16
35	EDUCACION - YANAOCA	6	10	16	0	0	0	16
36	EDUCACION - ESPINAR	6	4	10	0	0	0	10
37	INGENIERIA AGROINDUSTRIAL - SICUANI	5	8	13	0	0	0	13
38	INGENIERIA AGROP. - ANDAHUAYLAS	6	10	16	0	0	0	16
39	INGENIERIA AGROP. - SANTO TOMAS	3	6	9	0	0	0	9
40	INGENIERIA EN INDUST. ALIMENT.- QUILLABAMBA	2	0	2	0	0	0	2
41	INGENIERIA FORESTAL - PUERTO MALDONADO	3	7	10	0	0	0	10
42	MEDICINA VETERINARIA - ESPINAR	8	16	24	0	0	0	24
43	MEDICINA VETERINARIA - SICUANI	4	21	25	0	0	0	25
44	OBSTETRICIA - ANDAHUAYLAS	20	3	23	0	0	0	23
	TOTAL	256	378	634	252	354	606	1240

Elaborado Por el Área de Estadística
FUENTE: Centro de Cómputo

ANUARIO ESTADISTICO: 2008 - 2013

CUADRO N° 52
ALUMNOS MATRICULADOS, SEGUN CARRERAS PROFESIONALES SEMESTRE ACADEMICO 2010-II

N°	CARRERA PROFESIONAL	INVICTOS E INGRESANTES		DESAPROBADOS CON:						NO SE PRESENTO		TOTAL		TOTAL GENERAL
		A	M	01 CURSO		02 CURSOS		03 O MAS CURSOS		C		M	F	T
				B1	F	B2	F	B3	F	M	F			
1	AGRONOMIA	31	47	21	58	24	34	69	94	0	0	145	233	378
2	ANTROPOLOGIA	111	84	68	58	37	40	60	51	1	1	277	234	511
3	ARQUEOLOGIA	117	72	60	52	39	42	62	58	1	1	279	225	504
4	ARQUITECTURA	48	43	60	52	47	67	52	128	0	4	207	294	501
5	BIOLOGIA	85	40	68	48	63	49	105	99	2	1	323	237	560
6	CIENCIAS ADMINISTRATIVAS	196	95	99	86	62	44	86	96	0	4	443	325	768
7	CIENCIAS DE LA COMUNICACION	124	65	57	45	41	24	61	77	0	2	283	213	496
8	CONTABILIDAD	232	109	121	63	58	52	93	70	5	0	509	294	803
9	DERECHO	107	88	85	80	50	45	51	105	2	1	295	319	614
10	ECONOMIA	184	127	102	90	56	56	81	101	1	2	424	376	800
11	EDUCACION - Cusco	175	91	111	72	44	43	93	97	0	0	423	303	726
12	ENFERMERIA	171	23	79	18	39	8	89	11	0	0	378	60	438
13	FARMACIA Y BIOQUIMICA	106	41	46	27	32	20	69	49	1	1	254	138	392
14	FISICA	3	6	3	9	5	9	7	13	1	0	19	37	56
15	HISTORIA	85	43	44	30	24	20	59	55	0	1	212	149	361
16	ING. CIVIL	37	117	30	125	21	104	44	199	0	0	132	545	677
17	ING. DE MINAS	8	61	17	61	23	96	55	244	1	5	104	467	571
18	ING. ELECTRICA	2	33	13	53	12	61	39	211	0	3	66	361	427
19	ING. ELECTRONICA	11	26	12	49	24	83	40	198	0	0	87	356	443
20	ING. GEOLOGICA	25	33	29	56	25	45	52	165	0	1	131	300	431
21	ING. INFORMATICA Y DE SISTEMAS	49	63	33	69	26	58	55	169	1	2	164	361	525
22	ING. MECANICA	1	47	4	70	6	79	21	213	0	0	32	409	441
23	ING. METALURGICA	8	22	7	22	8	31	9	51	0	1	32	127	159
24	ING. QUIMICA	29	27	19	18	15	15	18	41	0	0	81	101	182
25	MATEMATICAS	12	15	7	19	12	10	21	37	0	1	52	82	134
26	MEDICINA HUMANA	61	108	35	66	10	27	17	38	0	1	123	240	363
27	ODONTOLOGIA	40	41	32	23	23	20	16	25	2	4	113	113	226
28	PSICOLOGIA	6	8	0	0	0	0	0	0	0	0	6	8	14
29	QUIMICA	1	4	3	2	6	0	7	7	0	0	17	13	30
30	TURISMO	182	142	87	91	31	45	66	93	1	0	367	371	738
31	ZOOTECNIA	43	39	34	31	35	41	47	100	0	0	159	211	370
	SUB TOTAL	2290	1760	1386	1543	898	1268	1544	2895	19	36	6137	7502	13639
	SEDES													
32	AGROEC. Y DES. RURAL-VILCABAMBA	12	24	12	22	6	17	5	16	0	0	35	79	114
33	AGRONOMIA TROPICAL - QUILLABAMBA	18	37	31	71	33	72	47	109	0	0	129	289	418
34	ECOTURISMO - QUILLABAMBA	14	11	17	17	16	10	22	16	0	0	69	54	123
35	EDUCACION - YANAoca	29	53	10	27	6	15	17	40	0	0	62	135	197
36	EDUCACION - ESPINAR	1	9	3	13	0	8	19	48	0	0	23	78	101
37	ING. AGROINDUSTRIAL - SICUANI	18	20	20	29	13	34	32	40	0	1	83	124	207
38	ING. AGROPECUARIA	13	53	17	53	20	47	38	118	0	1	88	272	360
39	ING. EN INDUST. ALIMENT. - QUILLABAMBA	1	1	1	1	3	0	78	106	0	0	83	108	191
40	ING. FORESTAL - PTO. MALDONADO	8	14	8	10	3	12	11	17	0	2	30	55	85
41	MEDICINA VETERINARIA - ESPINAR	0	0	0	0	0	0	6	16	0	0	6	16	22
42	MEDICINA VETERINARIA - SICUANI	0	0	0	0	0	0	5	18	0	0	5	18	23
43	OBSTETRICIA - ANDAHUAYLAS	47	31	35	32	29	24	62	41	1	0	174	128	302
	TOTAL	2451	2013	1540	1818	1027	1507	1886	3480	20	40	6924	8858	15782

Elaborado Por el Área de Estadística
FUENTE: Centro de Cómputo

ANUARIO ESTADISTICO: 2008-2013

CUADRO Nº 53
ALUMNOS EGRESADOS POR CARRERAS PROFESIONALES,
SEMESTRE ACADEMICO 2010-II

Nº	CARRERA PROFESIONAL	GENERO		TOTAL
		FEMENINO	MASCULINO	
1	AGRONOMIA	32	9	41
2	ANTROPOLOGIA	37	43	80
3	ARQUEOLOGIA	28	31	59
4	ARQUITECTURA	12	12	24
5	BIOLOGIA	23	36	59
6	CIENCIAS ADMINISTRATIVAS	43	33	76
7	CIENCIAS DE LA COMUNICACIÓN	36	41	77
8	CONTABILIDAD	47	71	118
9	DERECHO	106	96	202
10	ECONOMIA	35	43	78
11	EDUCACION – Cusco	40	40	80
12	ENFERMERIA	2	19	21
13	FARMACIA Y BIOQUIMICA	9	21	30
14	FISICA	7	1	8
15	HISTORIA	15	14	29
16	INGENIERIA CIVIL	63	7	70
17	INGENIERIA DE MINAS	34	2	36
18	INGENIERIA ELECTRICA	29	3	32
19	INGENIERIA ELECTRONICA	19	5	24
20	INGENIERIA GEOLOGICA	31	6	37
21	INGENIERIA INFORMATICA Y DE SISTEMAS	23	11	34
22	INGENIERIA MECANICA	32	2	34
23	INGENIERIA METALURGICA	10	3	13
24	INGENIERIA QUIMICA	12	7	19
25	MATEMATICAS	6	2	8
26	MEDICINA HUMANA	62	25	87
27	ODONTOLOGIA	17	24	41
28	PSICOLOGIA	0	0	0
29	QUIMICA	0	0	0
30	TURISMO	45	50	95
31	ZOOTECNIA	20	14	34
SUB TOTAL		875	671	1546
SEDES				
32	AGROEC. Y DES. RURAL - VILCABAMBA	0	0	0
33	AGRONOMIA TROPICAL – QUILLABAMBA	24	8	32
34	ECOTURISMO – QUILLABAMBA	0	0	0
35	EDUCACION – YANAoca	10	9	19
36	EDUCACION – ESPINAR	5	8	13
37	INGENIERIA AGROINDUSTRIAL	9	5	14
38	INGENIERIA AGROP. - ANDAHUAYLAS	22	6	28
39	INGENIERIA AGROPÉCUARIA - SANTO TOMAS	0	0	0
40	INGENIERIA EN INDUST. ALIMENT. – QUILLABAMBA	0	0	0
41	INGENIERIA FORESTAL - PTO. MALDONADO	9	5	14
42	MEDICINA VETERINARIA - ESPINAR	0	0	0
43	MEDICINA VETERINARIA - SICUANI	0	0	0
44	OBSTETRICIA – ANDAHUAYLAS	2	17	19
TOTAL		956	729	1685

Elaborado Por el Área de Estadística
FUENTE: Centro de Cómputo

ANUARIO ESTADISTICO: 2008-2013

CUADRO Nº 54
GRADUADOS SEGUN GENERO POR CARRERA PROFESIONAL 2010

N°	CARRERA PROFESIONAL	GENERO		TOTAL
		MASCULINO	FEMENINO	
1	AGRONOMIA	51	41	92
2	ANTROPOLOGIA	27	29	56
3	ARQUEOLOGIA	32	11	43
4	ARQUITECTURA	42	23	65
5	BIOLOGIA	26	31	57
6	CIENCIAS ADMINISTRATIVAS	38	46	84
7	CIENCIAS DE LA COMUNICACIÓN	27	27	54
8	CONTABILIDAD	42	72	114
9	DERECHO	41	58	99
10	ECONOMIA	49	53	102
11	EDUCACION	143	203	346
12	ENFERMERIA	8	52	60
13	FARMACIA Y BIOQUIMICA	22	39	61
14	FISICA	7	3	10
15	HISTORIA	10	19	29
16	INGENIERIA CIVIL	91	11	102
17	INGENIERIA DE MINAS	14	5	19
18	INGENIERIA ELECTRICA	48	6	54
19	INGENIERIA ELECTRONICA	27	4	31
20	INGENIERIA GEOLOGICA	25	7	32
21	INGENIERIA INFORM. Y DE SISTEMAS	56	16	72
22	INGENIERIA MECANICA	46	0	46
23	INGENIERIA METALURGICA	9	2	11
24	INGENIERIA QUIMICA	13	10	23
25	MATEMATICAS	19	9	28
26	MEDICINA HUMANA	20	15	35
27	ODONTOLOGIA	20	11	31
28	QUIMICA	3	4	7
29	TURISMO	76	70	146
30	ZOOTECNIA	44	36	80
	SUB TOTAL	1076	913	1989
	SEDES			
31	AGROEC. Y DESARROLLO RURAL	0	0	0
32	AGRONOMIA TROPICAL	12	6	18
33	EDU. YANAOCA	8	7	15
34	EDU. ESPINAR	4	1	5
35	INGENIERIA AGROINDUSTRIAL	15	7	22
36	INGENIERIA AGROP. ANDAHUAYLAS	0	0	0
37	INGENIERIA AGROP. SANTO TOMAS	0	0	0
38	INGENIERIA FORESTAL	9	7	16
39	INGENIERIA EN INDUST. ALIMENT.	0	0	0
40	OBSTETRICIA	1	7	8
41	ECOTURISMO-QUILLABAMBA	0	0	0
	TOTAL	1125	948	2073

Elaborado por el Área de Estadística
FUENTE: Registro de Grados y Títulos.

ANUARIO ESTADISTICO: 2008-2013

CUADRO Nº 55
TITULADOS SEGUN GENERO POR CARRERA PROFESIONAL 2010

Nº	CARRERA PROFESIONAL	GENERO		TOTAL
		MASCULINO	FEMENINO	
1	AGRONOMIA	42	17	59
2	ANTROPOLOGIA	9	13	22
3	ARQUEOLOGIA	6	9	15
4	ARQUITECTURA	42	31	73
5	BIOLOGIA	10	13	23
6	CIENCIAS ADMINISTRATIVAS	37	31	68
7	CIENCIAS DE LA COMUNICACIÓN	7	13	20
8	CONTABILIDAD	6	22	28
9	DERECHO	23	17	40
10	ECONOMIA	28	17	45
11	EDUCACION	147	169	316
12	ENFERMERIA	8	63	71
13	FARMACIA Y BIOQUIMICA	5	14	19
14	FISICA	4	1	5
15	HISTORIA	4	6	10
16	INGENIERIA CIVIL	103	15	118
17	INGENIERIA DE MINAS	22	0	22
18	INGENIERIA ELECTRICA	61	13	74
19	INGENIERIA ELECTRONICA	17	4	21
20	INGENIERIA GEOLOGICA	19	15	34
21	INGENIERIA INFORM. Y DE SISTEMAS	45	19	64
22	INGENIERIA MECANICA	33	0	33
23	INGENIERIA METALURGICA	14	4	18
24	INGENIERIA QUIMICA	6	6	12
25	MATEMATICAS	12	6	18
26	MEDICINA HUMANA	28	14	42
27	ODONTOLOGIA	19	20	39
28	QUIMICA	2	1	3
29	TURISMO	55	48	103
30	ZOOTECNIA	6	4	10
	SUB TOTAL	820	605	1425
	SEDES			
31	AGROEC. Y DESARROLLO RURAL	0	0	0
32	AGRONOMIA TROPICAL	42	17	59
33	EDU. YANAOCA	7	4	11
34	EDU. ESPINAR	8	8	16
35	INGENIERIA AGROINDUSTRIAL	16	3	19
36	INGENIERIA AGROP. ANDAHUAYLAS	0	0	0
37	INGENIERIA AGROP. SANTO TOMAS	0	0	0
38	INGENIERIA FORESTAL	6	0	6
39	INGENIERIA EN INDUST. ALIMENT.	0	0	0
40	OBSTETRICIA	0	0	0
41	ECOTURISMO-QUILLABAMBA	0	0	0
	TOTAL	899	637	1536

Elaborado por el Área de Estadística
FUENTE: Registro de Grados y Títulos.

ANUARIO ESTADISTICO: 2008-2013

CUADRO Nº 56

PERSONAL DOCENTE NOMBRADO POR CATEGORIA, DEDICACION Y GENERO SEGÚN CARRERAS PROFESIONALES 2010																												
Nº	CARRERA PROFESIONAL	PRINCIPAL															ASOCIADO											
		AUTORIDADES			DE			TC			TP20%			TP10%			DE			TC			TP20%			TP10%		
		M	F	T	M	F	T	M	F	T	M	F	T	M	F	T	M	F	T	M	F	T	M	F	T	M	F	T
1	AGRICULTURA	1		1	10	1	11			0			0			0	7		7	3	1	4			0		0	
2	AGRONOMIA TROPICAL			0	1		1			0			0			0	5	1	6	2	1	3			0		0	
3	ANTROP. ARQUEOL Y SOCIOL	1		1	7	1	8			0			0			0	3		3		3	3			0		0	
4	ARQUITECTURA Y ARTES PLAST	1		1	13	4	17			0			0			0	9		9	1		1			0		0	
5	BIOLOGIA		1	1	10	8	18			0			0			0	6	5	11	1	2	3			0		0	
6	CIENCIAS ADMINISTRATIVAS			0	8	1	9	3		3			0			0	1	1	2	4	1	5			0		0	
7	CIENCIAS CONTABLES Y FINAN			0	10	3	13			0			0			0	3	1	4	1		1	2		2		0	
8	CIENCIAS DE LA COMUNICAC			0	1	2	3	1		1			0			0	4	1	5	1		1	2	2	4		0	
9	CIENCIAS FORESTALES Y MA			0	1		1	1		1			0			0	1		1			0			0		0	
10	DERECHO Y CS POLITICAS			0	1		1	6		6	3		3			0			0	4	2	6	7	2	9		0	
11	ECONOMIA	1	0	1	11	3	14	2	2	4			0			0	3		3	5	5	1		1		0		
12	EDUCACION		1	1	8	5	13			0			0			0	5	2	7	6	3	9	1		1		0	
13	EDUCACION ESPINAR			0			0			0			0			0			0			0			0		0	
14	EDUCACION CANAS			0			0			0			0			0			0			0			0		0	
15	ENFERMERIA		1	1	1	12	13			0			0			0	1	1	2		2	2			0		0	
16	FARMACIA			0	1	1	2			0			0			0	1	2	3	2		2	1		1		0	
17	FILOSOFIA Y PSICOLOGIA			0	3		3	1		1			0			0	1	1	2	1	1	2	1		1		0	
18	FISICA	2		2	10	1	11	1		1			0			0	6		6	7	1	8			0		0	
19	GANADERIA	1		1	13		13	2		2			0			0	5		5	2		2	1		1		0	
20	GEOGRAFIA	1		1	4		4			0			0			0	2		2	1		1			0		0	
21	GEOLOGIA			0	11	1	12			0			0			0	3		3			0	2		2		0	
22	HISTORIA	1		1	4	1	5	1		1			0			0	1		1	2	1	3			0		0	
23	INFORMATICA	1		1	3		3			0			0			0	4	1	5	4		4	1		1		0	
24	ING. CIVIL	1		1	19		19	1	1	1			0			0	10		10	5		5	1		1		0	
25	ING. DE MINAS			0	6		6			0			0			0	7		7	1		1	2		2		0	
26	ING. ELECTRICA	1		1	11		11			0			0			0	4		4	1		1	1		1		0	
27	ING. ELECTRONICA			0			0			0			0			0	2		2			0	2		2		0	
28	ING. MECANICA			0	2		2	1		1			0			0	1		1	5		5	2		2		0	
29	ING. METALURGICA	1		1	7		7			0			0			0	8		8			0			0		0	
30	ING. QUIMICA			0	10	5	15	2		2			0			0	2		2			0	2		2		0	
31	INGENIERIA AGROINDUSTRIAL			0	1		1			0			0			0		3	3	5	2	7			0		0	
32	ING. AGROPECUARIA ANDAHU			0			0			0			0			0	1		1			0			0		0	
33	LINGÜÍSTICA	1		1	4	3	7			0			0			0	3	1	4	1	1	2	1		1		0	
34	MATEMATICA Y ESTADISTICA			0	16	6	22	2		2			0			0	9	4	13	5		5			0		0	
35	MEDICINA HUMANA	1		1			0	5		5	5		5			0			0	5	1	6	21	4	25		0	
36	ODONTOLOGIA			0			0			0			0			0			0	1		1	5		5		0	
37	OBSTETRICIA			0			0			0			0			0			0			0			0		0	
38	QUIMICA			0	10	3	13			0			0			0	1	3	4		2	2			0		0	
39	TURISMO	1		1	2		2	2		2			0			0	1	2	3		3	3	1		1		0	
TOTAL		16	3	19	219	67	286	30	3	33	8	0	8	0	0	0	120	29	149	76	27	103	57	8	65	0	0	0

Elaborado por el Área de Estadística
FUENTE: Unidad de Escalafón y Pensiones.

ANUARIO ESTADISTICO: 2008-2013

CUADRO Nº 57

PERSONAL DOCENTE NOMBRADO POR CATEGORIA, DEDICACION Y GENERO SEGÚN CARRERAS PROFESIONALES 2010																												
Nº	CARRERA PROFESIONAL	AUXILIAR										JEFE DE PRÁCTICAS										TOTAL						
		DE			TC			TP20%		TP10%		DE			TC			TP20%		TP10%		M	F	T				
		M	F	T	M	F	T	M	F	M	F	T	M	F	T	M	F	T	M	F	T							
1	AGRICULTURA			0			0			0			0			0			1	1			0	20	3	23		
2	AGROMONIA TROPICAL			0			0			0			0			0							0	8	2	10		
3	ANTROP. ARQUEOL Y SOCIOL			0		4			4			0			0			1			1		0	15	4	19		
4	ARQUITECTURA Y ARTES PLAST			0		1			1			0			0								0	24	4	28		
5	BIOLOGIA			0			2		2			0			3		3	2			2	1	1	0	20	20	40	
6	CIENCIAS ADMINISTRATIVAS			0			0					0			0								0	16	3	19		
7	CIENCIAS CONTABLES Y FINAN			0		1			1			0			0		1			1			0	18	4	22		
8	CIENCIAS DE LA COMUNICAC			0		1			1			0			1		1			1			0	11	6	17		
9	CIENCIAS FORESTALES Y MA			0					0			0			0		1			1			0	4	0	4		
10	DERECHO Y CS POLITICAS			0		1			1			1			0					1	1		0	23	5	28		
11	ECONOMIA			0		1			1			0			0								0	23	5	28		
12	EDUCACION			0					0			0			0								0	20	10	30		
13	EDUCACION ESPINAR			0		1			1			1			0								0	1	1	2		
14	EDUCACION CANAS			0		1			1			0			0								0	1	0	1		
15	ENFERMERIA			0					0			0			0								0	2	15	17		
16	FARMACIA			0					0			0			0			1		1			0	5	4	9		
17	FILOSOFIA Y PSICOLOGIA			0		1			1			0			0								0	8	2	10		
18	FISICA			0		1			1			0			6		2	8	1	1	2		0	32	5	37		
19	GANADERIA			0					0			0			0								0	23	0	23		
20	GEOGRAFIA			0					0			0			1			1					0	8	0	8		
21	GEOLOGIA			0					0			0			1			1	1		1	1	0	19	1	20		
22	HISTORIA			0					0			0			1			1					0	8	3	11		
23	INFORMATICA			0					0			0			4		3	7	1		1		0	17	4	21		
24	ING. CIVIL			0					0		2				2		1						0	38	1	39		
25	ING. DE MINAS			0					0			0			0		1			1			0	17	0	17		
26	ING. ELECTRICA			0		1			1			2			0								0	18	1	19		
27	ING. ELECTRONICA	1		1					0			0			0								0	5	0	5		
28	ING. MECANICA			0					0		1				0								0	12	0	12		
29	ING. METALURGICA			0					0			0			0								0	15	0	15		
30	ING. QUIMICA			0					0			0			2		1	3	1		1		0	19	6	25		
31	INGENIERIA AGROINDUSTRIAL			0					0			0			2		2	1		1			0	7	7	14		
32	ING. AGROPECUARIA ANDAHU			0		2			1			3			0								0	3	1	4		
33	LINGÜÍSTICA			0					0			0			0						0	2	0	11	5	16		
34	MATEMATICA Y ESTADISTICA			0		1			1			0			9		2	11	3	4	7		0	45	16	61		
35	MEDICINA HUMANA			0					0		10		1	11				0	1	2	3		0	47	8	55		
36	ODONTOLOGIA			0		1			1			0			0								0	7	0	7		
37	OBSTETRICIA			0		2			1			3			0								0	2	1	3		
38	QUIMICA			0					0			0			1		1			3	3		0	11	18	29		
39	TURISMO			0		1			1			0			0								0	7	5	12		
TOTAL		1	0	1	21	5	26	14	2	16	1	0	1	23	16	39	16	12	28	4	1	5	0	0	0	530	170	760

Elaborado por el Área de Estadística

ANUARIO ESTADISTICO: 2008-2013

CUADRO Nº 58

PERSONAL DOCENTE CONTRATADO POR CATEGORIA, DEDICACION Y GENERO SEGUN CARRERA PROFESIONAL 2010

Nº	CARRERA PROFESIONAL	AYUDANTIAS			AUXILIAR									JEFE DE PRACTICAS									TOTAL					
					TC			TP20h			TP10h			DE			TC			TP20h			TP10h					
		M	F	T	M	F	T	M	F	T	M	F	T	M	F	T	M	F	T	M	F	T	M	F	T	M	F	T
1	AGRICULTURA			0	2		2			0			0			0	1		1			0	3	0	3			
2	AGRONOMIA TROPICAL			0	10	6	16			0			0			0			0			0	10	6	16			
3	ANTROPOLOGIA, ARQUEOLOGIA Y SOCIOLOGIA			0		1	1	13	8	21			0			0			0			0	13	9	22			
4	ARQUITECTURA Y ARTES PLASTICAS	1	1	2	2	1	3	3	3	6			0			0			3	3		0	6	8	14			
5	BIOLOGIA			0			0		2	2			0			0			7	7		0	0	9	9			
6	CIENCIAS ADMINISTRATIVAS		3	3			0	4	1	5			0			0	5	1	6			0	9	5	14			
7	CIENCIAS CONTABLES Y FINANCIERAS			0			0	5	1	6			0			0			0			0	5	1	6			
8	CIENCIAS DE LA COMUNICACIÓN			0			0	2		2			0			0	1		1			0	3	0	3			
9	CIENCIAS FORESTALES Y MEDIO AMBIENTE			0			0	11	1	12			0			0			0			0	11	1	12			
10	DERECHO Y CIENCIAS POLITICAS			0			0	2	2	4			0			0	3	1	4			0	5	3	8			
11	ECONOMIA			0			0	5		5			0			0	2	1	3			0	7	1	8			
12	EDUCACION			0	2		2	18	19	37			0			0	1	1	2			0	21	20	41			
13	EDUCACION-Canas			0			0	3	7	10			0			0			0			0	3	7	10			
14	EDUCACION-Espinar			0			0	10	3	13			0			3	2	5				0	13	5	18			
15	ENFERMERIA			0			0	1	17	18			0			0			0			0	1	17	18			
16	FARMACIA	2		2			0	1	2	3			0			0			3	3		0	3	5	8			
17	FILOSOFIA Y PSICOLOGIA			0			0	5	1	6			0			0			0			0	5	1	6			
18	FISICA	1	4	5	1		1	3	1	4			0			0	3	2	5	4	2	6	0	12	9	21		
19	GANADERIA			0	1		1	1	1	2			0			0	1		1			0	3	1	4			
20	GEOGRAFIA	3		3			0	2		2			0			0	1		1			0	6	0	6			
21	GEOLOGIA	1		1			0	2		2			0			0	1		1			0	4	0	4			
22	HISTORIA			0			0	3		3			0			0	1		1			0	4	0	4			
23	INFORMATICA	1		1	1		1	5		5			0			0	2		2	10	2	12	0	19	2	21		
24	ING. AGROPECUARIA-Andahuaylas			0			0	19	7	26			0			0			0			0	19	7	26			
25	OBSTETRICIA-Andahuaylas			0	2	1	3			0			0			0			0			0	2	1	3			
26	ING. CIVIL			0		1	1	5		5			0			0	2		2			0	7	1	8			
27	ING. MINAS	2		2			0	4		4			0			0	1		1			0	7	0	7			
28	ING. ELECTRICA	2	2	4			0	5	2	7			0			0	1		1	5		5	0	13	4	17		
29	ING. ELECTRONICA			0			0	3		3			0			0	3		3			0	6	0	6			
30	ING. MECANICA			0			0	4		4			0			0	2		2			0	6	0	6			
31	ING. METALURGICA			0			0	1	1	2			0			0			0			0	1	1	2			
32	AGROECOLOGIA Y DESARROLLO RURAL			0			0	5		5			0			0			0			0	5	0	5			
33	ING. AGROPECUARIA STO TOMAS			0	2		2	5		5			0			0			0			0	7	0	7			
34	ING. AGROINDUSTRIAL			0	1	2	3	2	2	4			0			0			1	1		0	3	5	8			
35	LINGÜÍSTICA			0			0	2	3	5			0			0			0			0	2	3	5			
36	MATEMATICAS Y ESTADISTICA	7	9	16			0	3	3	6			0			0	1		1	2	3	5	0	13	15	28		
37	MEDICINA HUMANA		1	1			0	16	7	23			0			0			5	5		0	16	13	29			
38	ODONTOLOGIA			0			0	12	10	22			0			0			0			0	12	10	22			
39	QUIMICA	4	1	5			0		1	1			0			0			5	5		0	4	7	11			
40	TURISMO			0	1	1	2	2	1	3			0			0	2		2			0	5	2	7			

Elaborado por el Área de Estadística
Fuente: Planillas Mes de Diciembre 2010

ANUARIO ESTADISTICO: 2008-2013

CUADRO N° 59
PERSONAL ADMINISTRATIVO NOMBRADO Y CONTRATADO POR TODA MODALIDAD SEGÚN
GÉNERO Y CATEGORÍA REMUNERATIVA

GRUPO OCUPACIONAL Y CATEGORÍA REMUNERATIVA	FUNCIONARIO			DIRECTIVOS			SERVIDORES NOMBRADOS			SERVIDORES CONTRATADOS (SERV.PERS)			SERVIDORES CONTRATADOS (CAS)			TOTAL
	M	F	T	M	F	T	M	F	T	M	F	T	M	F	T	
FUNCIONARIO	11	14	25	7	4	11	0	0	0	0	0	0	0	0	0	36
F-5	3	4	7	1	2	3			0			0			0	10
F-4	8	7	15	5	1	6			0			0			0	21
F-3	0	3	3	1	1	2			0			0			0	5
PROFESIONAL	0	0	0	0	0	0	44	98	142	2	1	3	0	0	0	145
S-PA			0			0	5	8	13	2		2			0	15
S-PB			0			0	1	6	7			0			0	7
S-PC			0			0	5	21	26		1	1			0	27
S-PD			0			0	15	26	41			0			0	41
S-PE			0			0	18	37	55			0			0	55
TECNICO	0	0	0	0	0	0	13 6	57	193	3	6	9	0	0	0	202
S-TA			0			0	44	29	73			0			0	73
S-TB			0			0	23	8	31			0			0	31
S-TC			0			0	17	0	17	1		1			0	18
S-TD			0			0	18	1	19			0			0	19
S-TE			0			0	20	7	27	2	6	8			0	35
S-TF			0			0	14	12	26			0			0	26
AUXILIAR			0			0	94	13	107	8	1	9	0	0	0	116
S-AA			0			0	6	0	6	1		1			0	7
S-AB			0			0	7	1	8			0			0	8
S-AC			0			0	26	1	27	1		1			0	28
S-AD			0			0	55	11	66	6	1	7			0	73
CONTRATADOS	0	0	0	0	0	0	0	0	0			0	190	70	260	260
C.A.S	0	0	0	0	0	0	0	0	0			0	190	70	260	260
TOTAL	11	14	25	7	4	11	27 4	16 8	442	13	8	21	190	70	260	759

Elaborado por el Área de Estadística
FUENTE: Unidad de Escalafón y Pensiones

ANUARIO ESTADISTICO: 2008-2013

CUADRO N° 60

NUMERO DE COMENSALES DEL COMEDOR UNIVERSITARIO 2010-II

Código	Nombre Carrera	Matriculados		Comensales		Genero				% Resp.
		Nro.	%	Nro.	%	Masc	%	Fem	%	No. Matri.
AE	ADMINISTRACION DE EMPRESAS	768	5,62	327	6,87	130	39,76	197	60,24	42,58
AN	ANTROPOLOGIA	510	3,73	161	3,38	76	47,20	85	52,80	31,57
AO	AGRONOMIA	378	2,77	146	3,07	95	65,07	51	34,93	38,62
AQ	ARQUEOLOGIA	504	3,69	143	3,01	77	53,85	66	46,15	28,37
AT	ARQUITECTURA	501	3,67	105	2,21	59	56,19	46	43,81	20,96
BI	BIOLOGIA	571	4,18	191	4,02	87	45,55	104	54,45	33,45
CC	CS. DE LA COMUNICACION	496	3,63	179	3,76	73	40,78	106	59,22	36,09
CI	INGENIERIA CIVIL	677	4,96	225	4,73	199	88,44	26	11,56	33,23
CO	CONTABILIDAD	803	5,88	381	8,01	150	39,37	231	60,63	47,45
DR	DERECHO	614	4,50	121	2,54	72	59,50	49	40,50	19,71
EI	INGENIERIA ELECTRICA	427	3,13	88	1,85	84	95,45	4	4,55	20,61
EN	ENFERMERIA	438	3,21	203	4,27	29	14,29	174	85,71	46,35
EO	ECONOMIA	799	5,85	317	6,66	146	46,06	171	53,94	39,67
EU	EDUCACION	723	5,29	324	6,81	139	42,90	185	57,10	44,81
FI	FISICA	56	0,41	22	0,46	17	77,27	5	22,73	39,29
GI	INGENIERIA GEOLOGICA	431	3,16	146	3,07	107	73,29	39	26,71	33,87
HI	HISTORIA	361	2,64	167	3,51	70	41,92	97	58,08	46,26
IN	INGENIERIA INFORMAT. Y DE SISTEMAS	526	3,85	165	3,47	121	73,33	44	26,67	31,37
LI	INGENIERIA ELECTRONICA	443	3,24	119	2,50	109	91,60	10	8,40	26,86
MC	INGENIERIA MECANICA	473	3,46	118	2,48	115	97,46	3	2,54	24,95
MD	MEDICINA HUMANA	363	2,66	83	1,74	62	74,70	21	25,30	22,87
ME	MATEMATICAS	134	0,98	45	0,95	29	64,44	16	35,56	33,58
MI	INGENIERIA DE MINAS	571	4,18	222	4,67	212	95,50	10	4,50	38,88
MT	INGENIERIA METALURGICA	159	1,16	62	1,30	53	85,48	9	14,52	38,99
OD	ODONTOLOGIA	226	1,65	33	0,69	13	39,39	20	60,61	14,60
QF	FARMACIA Y BIOQUIMICA	386	2,83	157	3,30	54	34,39	103	65,61	40,67
QI	INGENIERIA QUIMICA	182	1,33	68	1,43	41	60,29	27	39,71	37,36
QM	QUIMICA	30	0,22	7	0,15	4	57,14	3	42,86	23,33
TU	TURISMO	738	5,40	277	5,82	156	56,32	121	43,68	37,53
ZO	ZOOTECNIA	370	2,71	155	3,26	97	62,58	58	37,42	41,89
	Total	13,658	100,00	4,757	100,00	2,676		2,081		

Elaborado por el Área de Estadística.
Fuente: Oficina de Bienestar Universitario.

ANUARIO ESTADISTICO 2011

ANUARIO ESTADISTICO: 2008-2013

CUADRO N° 61

VACANTES OFRECIDAS POR TODA MODALIDAD, SEGUN CARRERAS PROFESIONALES SEMESTRE ACADEMICO 2011-I

N°	CARRERA PROFESIONAL	EXAMEN ORDINARIO	PRIMERA OPORTUNIDAD	CENTRO PREUNIVERSITARIO			EXAMEN DE DIRIMENCIA	TRASLADOS EXTERNOS	TRASLADOS		TITULADOS Y/O GRADUADOS	PERSONAS CON DISCAPACIDAD	ADMISIONES ESPECIALES	TOTAL
				PRIMERA OPORTUNIDAD	ORDINARIO	INTENSIV			EN LA MISMA FACULTAD	DE UNA FACULTAD A OTRA				
1	AGRONOMIA	24	10	5	36	8	8	2	2	2	2	2	1	102
2	ANTROPOLOGIA	12	6	2	18	4	4	1	1	1	1	1	1	52
3	ARQUEOLOGIA	12	6	2	18	4	4	1	1	1	1	1	1	52
4	ARQUITECTURA	9	4	2	13	3	3	1	0	1	1	1	1	39
5	BIOLOGIA	20	9	4	30	6	6	1	0	1	1	1	1	80
6	CIENCIAS ADMINISTRATIVAS	20	9	4	30	6	6	3	2	2	2	2	1	87
7	CIENCIAS DE LA COMUNICACION	16	7	3	24	5	5	1	0	1	1	1	1	65
8	CONTABILIDAD	24	10	5	36	8	8	1	0	1	1	1	1	96
9	DERECHO	12	6	2	18	4	4	1	0	1	1	1	1	51
10	ECONOMIA	24	10	5	36	8	8	4	0	1	1	1	1	99
11	EDUCACION CUSCO	20	8	6	32	6	6	2	0	2	2	2	2	88
	EDU. - CIENCIAS NATURALES	3	1	1	5	1	1	0	0	0	0	0	0	12
	EDU. - EDUCACION FISICA	3	1	1	5	1	1	0	0	0	0	0	0	12
	EDU. - EDUCACION PRIMARIA	3	1	1	5	1	1	0	0	0	0	0	0	12
	EDU. - FILOSOFIA Y CS. HISTO. SC.	3	1	1	5	1	1	0	0	0	0	0	0	12
	EDU. - LENGUAJE Y LITERATURA	4	2	1	6	1	1	0	0	0	0	0	0	15
	EDU. - MATEMATICA	4	2	1	6	1	1	0	0	0	0	0	0	15
12	ENFERMERIA	19	8	4	29	6	6	1	0	1	1	0	0	75
13	FARMACIA Y BIOQUIMICA	12	6	2	18	4	4	1	1	1	1	1	1	52
14	FISICA	16	7	3	24	5	5	1	1	1	1	1	1	66
15	HISTORIA	16	7	3	24	5	5	1	1	1	1	1	1	66
16	ING. CIVIL	16	7	3	24	5	5	1	0	1	1	1	1	65
17	ING. DE MINAS	16	7	3	24	5	5	1	1	1	1	1	1	66
18	ING. ELECTRICA	12	6	2	18	4	4	1	1	1	1	1	1	52
19	ING. ELECTRONICA	13	6	2	19	4	4	1	1	1	1	1	1	54
20	ING. GEOLOGICA	20	9	4	30	6	6	1	0	1	1	1	1	80
21	ING. INFORMATICA Y DE SISTEMAS	14	6	3	22	5	5	1	1	1	1	1	1	61
22	ING. MECANICA	12	6	2	18	4	4	1	1	1	1	1	1	52
23	ING. METALURGICA	24	10	5	36	8	8	1	1	1	1	1	1	97
24	INGE. QUIMICA	24	10	5	36	8	8	1	1	1	1	1	1	97
25	MATEMATICA	16	7	3	24	5	5	1	1	1	1	1	1	66
26	MEDICINA HUMANA	9	4	2	13	3	3	0	0	0	0	0	0	34
27	ODONTOLOGIA	7	3	2	11	2	2	0	0	0	0	0	0	27
28	PSICOLOGIA	12	6	2	18	4	4	0	0	0	0	0	0	46
29	QUIMICA	16	7	3	24	5	5	1	1	1	1	1	1	66
30	TURISMO	16	7	3	24	5	5	2	2	2	1	1	1	69
31	ZOOTECNIA	24	10	5	36	8	8	2	2	2	2	2	1	102
	SEDES													
32	AGROEC. Y DESA. RURAL - VILCAB	25	13	0	0	0	6	0	0	0	0	0	0	44
33	AGRONOMIA TROPICAL - QUILLABAMBA	25	13	0	0	0	6	1	0	1	1	1	1	49
34	ECOTURISMO - QUILLABAMBA	27	10	5	3	0	8	0	0	0	0	0	0	53
35	EDUCACION - YANAOCA	15	13	0	0	0	4	1	0	1	1	1	1	37
36	EDUCACION - ESPINAR	15	13	0	0	0	4	1	0	1	1	1	1	37
37	ING. AGROINDUSTRIAL - SICUANI	25	13	0	0	0	6	1	0	1	1	2	1	50
38	ING. AGROP. - ANDAHUAYLAS	25	13	0	0	0	6	1	1	1	1	1	1	50
39	ING. AGROP. - SANTO TOMAS	30	15	0	0	0	8	0	0	0	0	0	0	53
40	ING. EN INDUST. ALIMENT. - QUILLAB	25	13	0	0	0	6	1	0	1	1	1	1	49
41	ING. FORESTAL - PTO. MALDONADO	30	15	0	0	0	8	0	0	0	0	0	0	53
42	MEDICINA VETERINARIA - EPINAR	25	13	0	0	0	6	0	0	0	0	0	0	44
43	MEDICINA VETERINARIA - SICUANI	25	13	0	0	0	6	0	0	0	0	0	0	44
44	OBSTETRICIA - ANDAHUAYLAS	22	11	0	0	0	6	1	1	1	1	1	1	45
	TOTAL	759	360	104	748	159	227	44	24	40	39	39	35	2790

FUENTE: Resolución N° CU-319-2010-UNSAAC.

Elaborado por el Área de Estadística

ANUARIO ESTADISTICO: 2008-2013

CUADRO N° 62

POSTULANTES POR TODA MODALIDAD, SEGUN CARRERAS PROFESIONALES SEMESTRE ACADEMICO 2011-I

N°	CARRERA PROFESIONAL	PRIMERA OPORTUNIDAD			DIRIMENCIA			CEPRU									CONCURSO ORDINARIO			SUB TOTAL		TOTAL
		M	F	ST	M	F	ST	PRIMERA OPORTUNIDAD			ORDINARIOS			INTENSIVO			M	F	ST	M	F	
								M	F	ST	M	F	ST	M	F	ST						
1	AGRONOMIA	34	74	108	131	169	300	8	6	14	23	38	61	29	17	46	81	34	115	306	338	644
2	ANTROPOLOGIA	26	55	81	19	59	78	3	3	6	33	33	66	12	13	25	38	26	64	131	189	320
3	ARQUEOLOGIA	60	102	162	27	51	78	8	13	21	72	55	127	35	27	62	73	50	123	275	298	573
4	ARQUITECTURA	92	158	250	9	36	45	42	83	125	98	110	208	75	62	137	116	92	208	432	541	973
5	BIOLOGIA	71	81	152	27	144	171	23	34	57	52	50	102	28	43	71	88	71	159	289	423	712
6	CIENCIAS ADMINISTRATIVAS	268	280	548	45	126	171	45	82	127	301	159	460	105	158	263	184	268	452	948	1073	2021
7	CIENCIAS DE LA COMUNICACION	62	78	140	40	80	120	8	12	20	62	46	108	20	29	49	41	62	103	233	307	540
8	CONTABILIDAD	368	281	649	40	260	300	50	120	170	450	196	646	94	248	342	201	368	569	1203	1473	2676
9	DERECHO	116	194	310	25	53	78	41	59	100	158	140	298	92	104	196	116	116	232	548	666	1214
10	ECONOMIA	184	204	388	108	192	300	52	72	124	268	208	476	132	139	271	204	234	438	948	1049	1997
11	EDUCACION CUSCO									0			0							0		0
	EDU. -CIENCIAS NATURALES	0	2	2	10	35	45	0	0	0	2	2	4	0	0	0	5	9	14	17	48	65
	EDU. - EDUCACIÓN FÍSICA	1	8	9	6		6	0	1	1	1	3	4	5	1	6	11	1	12	24	14	38
	EDU. - EDUCACIÓN PRIMARIA	14	1	15	0	6	6	0	3	3	15	3	18	4	4	8	1	22	23	34	39	73
	EDU. - FILOSOFÍA Y CS. HISTO. SC.	7	6	13	11	10	21	0	0	0	6	5	11	2	6	8	15	7	22	41	34	75
	EDU. - LENGUAJE Y LITERATURA	13	11	24	5	16	21	0	0	0	14	7	21	3	1	4	13	13	26	48	48	96
	EDU. - MATEMÁTICA	2	6	8	9	12	21	0	2	2	0	1	1	3	1	4	9	2	11	23	24	47
12	ENFERMERIA	153	16	169	30	141	171	3	45	48	98	9	107	5	80	85	16	129	145	305	420	725
13	FARMACIA Y BIOQUIMICA	60	47	107	14	64	78	8	20	28	43	16	59	6	39	45	25	60	85	156	246	402
14	FISICA	2	8	10	91	29	120	1	0	1	1	2	3	2	0	2	8	0	8	105	39	144
15	HISTORIA	32	23	55	24	96	120	2	0	2	13	9	22	14	11	25	22	32	54	107	171	278
16	ING. CIVIL	56	410	466	96	24	120	178	58	236	75	527	602	377	62	439	446	56	502	1228	1137	2365
17	ING. DE MINAS	15	232	247	107	13	120	54	6	60	13	178	191	99	12	111	210	15	225	498	456	954
18	ING. ELECTRICA	3	65	68	64	14	78	16	0	16	2	41	43	30	1	31	61	3	64	176	124	300
19	ING. ELECTRONICA	6	86	92	62	16	78	28	1	29	5	54	59	28	3	31	90	6	96	219	166	385
20	ING. GEOLOGICA	44	108	152	84	87	171	14	15	29	31	85	116	48	11	59	130	44	174	351	350	701
21	ING. INFORMATICA Y DE SISTEMAS	49	155	204	64	56	120	63	26	89	38	139	177	96	22	118	110	29	139	420	427	847
22	ING. MECANICA	3	218	221	67	11	78	32	0	32	0	153	153	73	0	73	148	3	151	323	385	708
23	ING. METALURGICA	6	68	74	121	179	300	0	0	0	1	25	26	19	1	20	44	6	50	191	279	470
24	ING. QUIMICA	14	37	51	135	165	300	0	0	0	5	6	11	8	6	14	20	14	34	182	228	410
25	MATEMATICA	4	28	32	99	21	120	0	0	0	1	7	8	2	4	6	13	4	17	119	64	183
26	MEDICINA HUMANA	139	199	338	13	32	45	0	0	0	200	199	399	161	149	310	159	137	296	672	716	1388
27	ODONTOLOGIA	42	87	129	32	13	45	19	38	57	56	41	97	25	30	55	39	42	81	213	251	464
28	PSICOLOGIA	107	87	194	4	74	78	6	40	46	135	50	185	20	75	95	51	107	158	323	433	756
29	QUIMICA	1	10	11	30	90	120	0	1	1	1	1	2	0	4	4	2	1	3	34	107	141
30	TURISMO	128	87	215	102	198	300	12	16	28	104	71	175	46	66	112	98	128	226	490	566	1056
31	ZOOTECNIA	21	78	99	97	203	300	4	8	12	22	30	52	33	17	50	48	20	68	225	356	581
	SUB TOTAL	2203	3590	5793	1848	2775	4623	720	764	1484	2399	2699	5098	1731	1446	3177	2936	2211	5147	11837	13485	25322
	SEDES																					
32	AGRONOMIA TROPICAL -QUILLAB.	0	0	41	0	0	0	0	0	0	0	0	0	0	0	0	75	46	121	75	46	162
33	ECOTURISMO- QUILLABAMBA	0	0	28	0	0	0	0	0	0	0	0	0	0	0	0	8	15	23	8	15	51
34	EDUCACION - YANAACA	0	0	1	6	15	21	0	0	0	0	0	0	0	0	0	17	21	38	23	36	60
35	EDUCACION - ESPINAR	0	0	6	10	11	21	0	0	0	0	0	0	0	0	0	8	14	22	18	25	49
36	ING. AGROINDUSTRIAL - SICUANI	0	0	12	34	137	171	0	0	0	0	0	0	0	0	0	10	15	25	44	152	208
37	ING. AGROP. - ANDAHUAYLAS	0	0	1	9	12	21	0	0	0	0	0	0	0	0	0	26	7	33	35	19	55
38	ING. AGROP. - SANTO TOMAS	0	0	3	43	23	66	0	0	0	0	0	0	0	0	0	6	12	18	49	35	87
39	ING. INDUS. ALIMENT. -QUILLAB.	0	0	12	0	0	0	0	0	0	0	0	0	0	0	0	12	15	27	12	15	39
40	ING. FORESTAL - PTO. MALDONADO	0	0	6	2	8	10	0	0	0	0	0	0	0	0	0	9	5	14	11	13	30
41	MEDICINA VETERINARIA-ESPINAR	0	0	3	232	227	459	0	0	0	0	0	0	0	0	0	34	16	50	266	243	512
42	MEDICINA VETERINARIA-SICUANI	0	0	25	76	95	171	0	0	0	0	0	0	0	0	0	34	22	56	110	117	252
43	OBSTETRICIA - ANDAHUAYLAS	0	0	45	35	136	171	0	0	0	0	0	0	0	0	0	13	99	112	48	235	328
	TOTAL	0	3590	5976	2295	3439	5734	720	764	1484	2399	2699	5098	1731	1446	3177	3188	2498	5686	12536	14436	27155

FUENTE: Centro de Computo.
Elaborado Por: El Area de Estadística.

ANUARIO ESTADISTICO: 2008-2013

CUADRO N° 63

INGRESANTES POR TODA MODALIDAD, SEGUN CARRERAS PROFESIONALES SEMESTRE ACADEMICO 2011-I

Nº	CARRERA PROFESIONAL	PRIMERA OPORTUNIDAD			DIRIMENCIA			CEPRU									CONCURSO ORDINARIO			TOTAL
		M	FR	T	M	F	T	PRIMERA OPORTUNIDAD			ORDINARIOS			INTENSIVO			M	V	T	
								M	V	T	M	V	T	M	V	T				
1	AGRONOMIA	5	5	10	12	12	24	2	1	3	3	2	5	2	0	2	10	3	13	57
2	ANTROPOLOGIA	2	4	6	4	8	12	1	1	2	11	7	18	1	3	4	9	3	12	54
3	ARQUEOLOGIA	4	2	6	4	8	12	0	2	2	14	4	18	1	3	4	6	6	12	54
4	ARQUITECTURA	4	3	7	1	8	9	1	1	2	6	7	13	2	1	3	7	4	11	45
5	BIOLOGIA	4	5	9	2	16	18	3	1	4	8	8	16	0	6	6	23	12	35	88
6	CIENCIAS ADMINISTRATIVAS	2	7	9	4	14	18	0	4	4	12	18	30	5	1	6	8	12	20	87
7	CIENCIAS DE LA COMUNICACION	3	4	7	5	10	15	1	2	3	14	10	24	4	1	5	6	10	16	70
8	CONTABILIDAD	0	10	10	3	21	24	1	4	5	13	23	36	2	6	8	13	11	24	107
9	DERECHO		6	6	3	9	12	0	2	2	11	8	19	2	2	4	9	3	12	55
10	ECONOMIA	4	6	10	8	16	24	3	2	5	16	19	35	4	4	8	15	9	24	106
11	EDUCACION CUSCO												0							
	EDU. -CIENCIAS NATURALES	0	1	1	2	7	9	0	0	0	3	9	12	2	1	3	3	3	6	31
	EDU. - EDUCACIÓN FÍSICA	0	0	0	3	0	3	0	0	0	2	2	4	1	0	1	1	1	2	10
	EDU. - EDUCACIÓN PRIMARIA	0	2	2	0	3	3	0	0	0	2	3	5	0	1	1	0	3	14	
	EDU. - FILOSOFÍA Y CS. HISTO. SC.	1	3	4	2	4	6	0	0	0	5	3	8	1	1	2	4	2	6	26
	EDU. - LENGUAJE Y LITERATURA	1	2	3	1	5	6	1	0	1	2	6	8	2	0	2	2	4	6	26
	EDU. - MATEMÁTICA	2	2	4	2	4	6	0	0	0	2	6	8	1	1	2	4	0	4	24
12	ENFERMERIA	1	7	8	2	16	18	1	3	4	2	5	7	0	4	4	3	15	18	59
13	FARMACIA Y BIOQUIMICA	1	5	6	2	10	12	1	1	2	5	6	11	1	1	2	7	15	22	55
14	FISICA	3	0	3	11	4	15			0			0	1	0	1	2	0	2	21
15	HISTORIA	6	1	7	4	11	15	0	3	3	11	13	24	4	1	5	6	10	16	70
16	ING. CIVIL	10	4	14	13	2	15	4	1	5	19	5	24	4	1	5	15	3	18	81
17	ING. DE MINAS	6	1	7	13	2	15	3	0	3	24	0	24	5	0	5	17	0	17	71
18	ING. ELECTRICA	5	1	6	10	2	12	2	0	2	15	3	18	4	0	4	12	0	12	54
19	ING. ELECTRONICA	6	0	6	8	4	12	2	0	2	15	1	16	3	1	4	12	0	12	52
20	ING. GEOLOGICA	4	5	9	8	10	18	1	3	4	25	5	30	5	0	5	18	2	20	86
21	ING. INFORMATICA Y DE SISTEMAS	3	3	6	8	7	15	3	0	3	19	3	22	5	0	5	10	4	14	65
22	ING. MECANICA	6	0	6	11	1	12	2	1	3	17	1	18	4	0	4	12	1	13	56
23	ING. METALURGICA	7	3	10	10	14	24	4	1	5	0	0	0	2	0	2	4	0	4	45
24	ING. QUIMICA	4	7	11	10	14	24	1	3	4	1	0	1			0	3	2	5	45
25	MATEMATICA	8	2	10	11	4	15			0	1	0	1	1	0	1	3	2	5	32
26	MEDICINA HUMANA	3	2	5	3	6	9	3	1	4	7	9	16	4	2	6	6	4	10	50
27	ODONTOLOGIA	2	1	3	6	3	9	0	2	2	6	7	13	3	0	3	6	2	8	38
28	PSICOLOGIA	2	4	6	2	10	12	0	2	2	7	11	18	1	3	4	6	6	12	54
29	QUIMICA	4	2	6	6	9	15			0			0			0			0	21
30	TURISMO	6	4	10	9	15	24	2	3	5	20	16	36	4	4	8	13	11	24	107
31	ZOOTECNIA	5	4	9	9	15	24	2	3	5	2	1	3	2	0	2	8	1	9	52
	SUB TOTAL	124	118	242	212	304	516	44	47	91	320	221	541	83	48	131	283	164	447	1968
	SEDES																			
32	AGRONOMIA TROPICAL -QUILLAB.	0	1	1	0	0	0	0	0	0	0	0	0	0	0	0	13	11	24	25
33	ECOTURISMO- QUILLABAMBA	3	2	5	0	0	0	0	0	0	0	0	0	0	0	0	5	11	16	21
34	EDUCACION - YANA OCA	0	0	0	3	3	6	0	0	0	0	0	0	0	0	0	11	3	14	20
35	EDUCACION - ESPINAR	0	0	0	2	4	6	0	0	0	0	0	0	0	0	0	5	11	16	22
36	ING. AGROINDUSTRIAL - SICUANI	2	0	2	5	13	18	0	0	0	0	0	0	0	0	0	9	14	23	43
37	ING. AGROP. - ANDAHUAYLAS	0	0	0	3	3	6	0	0	0	0	0	0	0	0	0	18	7	25	31
38	ING. AGROP. - SANTO TOMAS	1	0	1	6	5	11	0	0	0	0	0	0	0	0	0	4	8	12	24
39	ING. INDUS. ALIMENT. -QUILLAB.	0	2	2	0	0	0	0	0	0	0	0	0	0	0	0	1	6	7	13
40	ING. FORESTAL - PTO. MALDONADO	0	0	0	1	3	4	0	0	0	0	0	0	0	0	0	8	6	14	18
41	MEDICINA VETERINARIA-ESPINAR	0	0	0	8	9	17	0	0	0	0	0	0	0	0	0	15	6	21	38
42	MEDICINA VETERINARIA-SICUANI	1	2	3	8	10	18	0	0	0	0	0	0	0	0	0	15	5	20	41
43	OBSTETRICIA - ANDAHUAYLAS		5	5	4	14	18	0	0	0	0	0	0	0	0	0	2	21	23	46
	TOTAL	131	130	261	252	368	620	44	47	91	320	221	541	83	48	131	389	273	662	2310

FUENTE: Centro de Computo.
Elaborado por el Area de Estadística.

2008-2013

CUADRO N° 64

**ALUMNOS MATRICULADOS, SEGUN GENERO POR CARRERAS
PROFESIONALES SEMESTRE ACADEMICO 2011-I**

Nº	CARRERA PROFESIONAL	F	M	TOTAL
1	AGRONOMIA	161	258	419
2	ANTROPOLOGIA	284	236	520
3	ARQUEOLOGIA	271	239	510
4	ARQUITECTURA	225	275	500
5	BIOLOGIA	357	271	628
6	CIENCIAS ADMINISTRATIVAS	485	335	820
7	CIENCIAS DE LA COMUNICACION	304	224	528
8	CONTABILIDAD	535	297	832
9	DERECHO	298	309	607
10	ECONOMIA	452	397	849
11	EDUCACION CUSCO	470	302	772
12	ENFERMERIA	405	56	461
13	FARMACIA Y BIOQUIMICA	270	133	403
14	FISICA	17	45	62
15	HISTORIA	229	144	373
16	INGENIERIA CIVIL	159	557	716
17	INGENIERIA DE MINAS	109	513	622
18	INGENIERIA ELECTRICA	75	371	446
19	INGENIERIA ELECTRONICA	83	366	449
20	INGENIERIA GEOLOGICA	158	343	501
21	INGENIERIA INFORMATICA Y DE SISTEMAS	177	372	549
22	INGENIERIA MECANICA	65	455	520
23	INGENIERIA METALURGICA	48	153	201
24	INGENIERIA QUIMICA	101	108	209
25	MATEMATICA	57	103	160
26	MEDICINA HUMANA	139	250	389
27	ODONTOLOGIA	117	120	237
28	PSICOLOGIA	41	23	64
29	QUIMICA	25	23	48
30	TURISMO	390	370	760
31	ZOOTECNIA	181	219	400
	SUB TOTAL	6688	7867	14555
	SEDES			
32	AGRONOMIA TROPICAL (QUILLABAMBA)	95	247	342
33	ECOTURISMO (QUILLABAMBA)	82	54	136
34	EDUCACION - YANA OCA	56	126	182
35	EDUCACION - ESPINAR	64	114	178
36	INGENIERIA AGROINDUSTRIAL - SICUANI	101	128	229
37	INGENIERIA AGROP. - ANDAHUAYLAS	45	168	213
38	INGENIERIA AGROP. - SANTO TOMAS	91	78	169
39	INGENIERIA INDUSTRIAS ALIMENTARIAS (QUILLABAMBA)	57	88	145
40	INGENIERIA FORESTAL - PUERTO MALDONADO	30	59	89
41	MEDICINA VETERINARIA-ESPINAR	16	37	53
42	MEDICINA VETERINARIA-SICUANI	18	37	55
43	OBSTETRICIA - ANDAHUAYLAS	179	114	293
	TOTAL	7522	9117	16639

FUENTE: Centro de Computo.

Elaborado por el Area de Estadística.

ANUARIO ESTADISTICO: 2008-2013

CUADRO N° 65

ALUMNOS MATRICULADOS, SEGUN CARRERAS PROFESIONALES SEMESTRE ACADEMICO 2011-I

N°	CARRERA PROFESIONAL	INVICTOS E INGRESANTES		DESAPROBADOS CON				NO SE PRESENTO		TOTAL		TOTAL GENERAL
				1 CURSO		2 CURSOS A +		C				
				B1		B2						
		F	M	F	M	F	M	F	M	F	M	
1	AGRONOMIA	88	172	36	41	37	45	0	3	161	258	419
2	ANTROPOLOGIA	175	148	75	55	34	33	4	1	284	236	520
3	ARQUEOLOGIA	181	142	53	66	37	31	2	1	271	239	510
4	ARQUITECTURA	129	160	54	51	42	64	3	8	225	275	500
5	BIOLOGIA	238	174	60	50	59	47	6	1	357	271	628
6	CIENCIAS ADMINISTRATIVAS	330	220	105	76	50	39	5	2	485	335	820
7	CIENCIAS DE LA COMUNICACION	227	156	48	43	29	25	4	3	304	224	528
8	CONTABILIDAD	376	198	117	59	42	40	7	6	535	297	832
9	DERECHO	181	189	81	73	36	47	3	4	298	309	607
10	ECONOMIA	301	265	104	86	47	46	5	5	452	397	849
11	EDUCACION CUSCO	321	195	91	59	58	48	7	5	470	302	772
12	ENFERMERIA	265	37	83	13	57	6	2	1	405	56	461
13	FARMACIA Y BIOQUIMICA	164	79	54	29	52	25	2	1	270	133	403
14	FISICA	13	34	2	4	2	7	1	0	17	45	62
15	HISTORIA	139	90	57	26	33	28	2	1	229	144	373
16	INGENIERIA CIVIL	95	323	39	122	25	112	5	4	159	557	716
17	INGENIERIA DE MINAS	76	369	17	70	16	74	2	5	109	513	622
18	INGENIERIA ELECTRICA	42	235	15	62	13	79	1	5	70	376	446
19	INGENIERIA ELECTRONICA	51	247	17	58	15	61		2	83	366	449
20	INGENIERIA GEOLOGICA	102	233	34	57	22	53	1	3	158	343	501
21	INGENIERIA INFORMATICA Y DE SISTEMAS	124	242	30	75	23	55	2	1	177	372	549
22	INGENIERIA MECANICA	45	303	5	64	15	88	0	3	65	455	520
23	INGENIERIA METALURGICA	34	96	10	27	4	30	1	3	48	153	201
24	INGENIERIA QUIMICA	62	66	24	19	15	23	2	1	101	108	209
25	MATEMATICA	30	73	10	20	17	10	1	2	57	103	160
26	MEDICINA HUMANA	90	168	38	64	11	18	0	3	139	250	389
27	ODONTOLOGIA	88	84	24	26	5	10	0	3	117	120	237
28	PSICOLOGIA	40	23	1	0	0	0	0	0	41	23	64
29	QUIMICA	17	12	6	2	2	9	0	0	25	23	48
30	TURISMO	276	240	76	85	38	45	4	3	390	370	760
31	ZOOTECNIA	101	149	43	35	37	35	2	2	181	219	400
	SUB TOTAL	4401	5122	1409	1517	873	1233	74	82	6683	7872	14555
	SEDES									0	0	0
32	AGRONOMIA TROPICAL (QUILLABAMBA)	50	118	18	75	27	54	0	1	95	247	342
33	ECOTURISMO (QUILLABAMBA)	67	32		14	15	8	18	0	82	54	136
34	EDUCACION - YANAOCA	36	75	15	30	5	21	0	0	56	126	182
35	EDUCACION - ESPINAR	48	84	8	17	8	13	0	2	64	114	178
36	INGENIERIA AGROINDUSTRIAL - SICUANI	75	91	13	21	13	16	2	0	101	128	229
37	INGENIERIA AGROP. - ANDAHUAYLAS	32	82	10	40	3	46	0	0	45	168	213
38	INGENIERIA AGROP. - SANTO TOMAS	91	78	0	0	0	0	0	0	91	78	169
39	INGENIERIA INDUSTRIAS ALIMENTARIAS (QUI)	47	62	5	11	5	15	0	0	57	88	145
40	INGENIERIA FORESTAL - PUERTO MALDONAD	16	23	7	20	7	16	0	0	30	59	89
41	MEDICINA VETERINARIA-ESPINAR	16	37	0	0	0	0	0	0	16	37	53
42	MEDICINA VETERINARIA-SICUANI	18	37	0	0	0	0	0	0	18	37	55
43	OBSTETRICIA - ANDAHUAYLAS	107	58	37	27	35	29	0	0	179	114	293
	TOTAL	4937	5867	1522	1772	991	1451	76	85	7450	9090	16639

FUENTE: Centro de Computo.
Elaborado por el Area de Estadística.

ANUARIO ESTADISTICO: 2008-2013

CUADRO N° 66
ALUMNOS EGRESADOS POR CARRERAS PROFESIONALES,
SEMESTRE ACADEMICO 2011-I

N°	CARRERA PROFESIONAL	GENERO		TOTAL
		F	M	
1	AGRONOMIA	4	16	20
2	ANTROPOLOGIA	26	27	53
3	ARQUEOLOGIA	8	28	36
4	ARQUITECTURA	10	20	30
5	BIOLOGIA	23	17	40
6	CIENCIAS ADMINISTRATIVAS	50	52	102
7	CIENCIAS DE LA COMUNICACIÓN	19	25	44
8	CONTABILIDAD	49	28	77
9	DERECHO	20	17	37
10	ECONOMIA	35	35	70
11	EDUCACION - Cusco	49	37	86
12	ENFERMERIA	1		1
13	FARMACIA Y BIOQUIMICA	17	11	28
14	FISICA		1	1
15	HISTORIA	16	12	28
16	INGENIERIA CIVIL	5	44	49
17	INGENIERIA DE MINAS	3	27	30
18	INGENIERIA ELECTRICA	3	14	17
19	INGENIERIA ELECTRONICA		8	8
20	INGENIERIA GEOLOGICA	5	23	28
21	INGENIERIA INFORMATICA Y DE SISTEMAS	5	23	28
22	INGENIERIA MECANICA		29	29
23	INGENIERIA METALURGICA	2	11	13
24	INGENIERIA QUIMICA	6	7	13
25	MATEMATICAS	3	8	11
26	MEDICINA HUMANA			
27	ODONTOLOGIA	21	16	37
28	PSICOLOGIA	0	0	0
29	QUIMICA	0	0	0
30	TURISMO	84	102	186
31	ZOOTECNIA	10	10	20
SUB TOTAL		474	648	1122
SEDES				
32	AGRONOMIA TROPICAL - QUILLABAMBA	17	18	35
33	ECOTURISMO - QUILLABAMBA	0	0	0
34	EDUCACION - YANA OCA	4	21	25
35	EDUCACION - ESPINAR	6	10	16
36	INGENIERIA AGROINDUSTRIAL	7	3	10
37	INGENIERIA AGROP. - ANDAHUAYLAS	7	22	29
38	INGENIERIA AGROPÉCUARIA - SANTO TOMAS	0	0	0
39	INGENIERIA EN INDUST. ALIMENT. - QUILLABAMBA		1	1
40	INGENIERIA FORESTAL - PTO. MALDONADO	2	8	10
41	MEDICINA VETERINARIA - ESPINAR	0	0	0
42	MEDICINA VETERINARIA - SICUANI	0	0	0
43	OBSTETRICIA - ANDAHUAYLAS	7	4	11
TOTAL		524	735	1259

FUENTE: Centro de Computo.

Elaborado Por El Area de Estadística.

ANUARIO ESTADISTICO: 2008-2013

CUADRO N° 67

**VACANTES OFRECIDAS POR TODA MODALIDAD, SEGUN CARRERAS PROFESIONALES
SEMESTRE ACADEMICO 2011-II**

Nº	CARRERAS PROFESIONALES	EXAMEN ORDINARIO 2011-II	CEPRU 2011-II	TOTAL
1	AGRONOMIA	36	24	60
2	ANTROPOLOGIA	12	18	30
3	ARQUEOLOGIA	12	18	30
4	ARQUITECTURA	13	9	22
5	BIOLOGIA	30	20	50
6	CIENCIAS ADMINISTRATIVAS	20	30	50
7	CIENCIAS DE LA COMUNICACION	16	24	40
8	CONTABILIDAD	24	36	60
9	DERECHO	12	18	30
10	ECONOMIA	24	36	60
11	EDUCACION CUSCO	32	46	78
	EDUCACION - CIENCIAS NATURALES	8	12	20
	EDUCACION - EDUCACIÓN FÍSICA	3	5	8
	EDUCACION - EDUCACIÓN PRIMARIA	3	5	8
	EDUCACION - FILOSOFÍA Y CIENCIAS HISTÓRICO SC.	6	8	14
	EDUCACION - LENGUAJE Y LITERATURA	6	8	14
	EDUCACION - MATEMÁTICA	6	8	14
12	ENFERMERIA	19	29	48
13	FARMACIA Y BIOQUIMICA	12	18	30
14	FISICA	24	16	40
15	HISTORIA	16	24	40
16	INGENIERIA CIVIL	24	16	40
17	INGENIERIA DE MINAS	24	16	40
18	INGENIERIA ELECTRICA	18	12	30
19	INGENIERIA ELECTRONICA	18	12	30
20	INGENIERIA GEOLOGICA	30	20	50
21	INGENIERIA INFORMATICA Y DE SISTEMAS	22	14	36
22	INGENIERIA MECANICA	18	12	30
23	INGENIERIA METALURGICA	36	24	60
24	INGENIERIA QUIMICA	36	24	60
25	MATEMATICA	24	16	40
26	MEDICINA HUMANA	10	14	24
27	ODONTOLOGIA	8	12	20
28	PSICOLOGIA	12	18	30
29	QUIMICA	24	16	40
30	TURISMO	24	36	60
31	ZOOTECNIA	24	36	60
	SUB TOTAL	686	710	1396
	SEDES			
32	EDUCACION - SEDE YANAOCA	15	0	15
33	EDUCACION - SEDE ESPINAR	15	0	15
34	INGENIERIA AGROINDUSTRIAL - SEDE SICUANI	25	0	25
35	INGENIERIA AGROP. - ANDAHUAYLAS	25	0	25
36	INGENIERIA AGROP. - SEDE SANTO TOMAS	30	0	30
37	INGENIERIA FORESTAL - - PUERTO MALDONADO	30	0	30
38	MEDICINA VETERINARIA- ESPINAR	25	0	25
39	MEDICINA VETERINARIA- SICUANI	25	0	25
40	OBSTETRICIA - SEDE ANDAHUAYLAS	22	0	22
	TOTAL	968	667	1635

Elaborado Por El Área de Estadística.

FUENTE: Centro de Computo.

ANUARIO ESTADISTICO: 2008-2013

CUADRO Nº 68

**EXAMEN ORDINARIO: POSTULANTES POR GENERO Y CARRERAS PROFESIONALES
SEMESTRE 2011-II**

Nº	CARRERA PROFESIONAL	GENERO		TOTAL
		M	F	
1	AGRONOMIA	31	70	101
2	ANTROPOLOGIA	36	38	74
3	ARQUEOLOGIA	86	76	162
4	ARQUITECTURA	91	115	206
5	BIOLOGIA	82	72	154
6	CIENCIAS ADMINISTRATIVAS	360	176	536
7	CIENCIAS DE LA COMUNICACION	81	44	125
8	CONTABILIDAD	493	200	693
9	DERECHO	142	143	285
10	ECONOMIA	271	220	491
11	EDUCACION CUSCO			
	EDUCACION - CIENCIAS NATURALES	8	5	13
	EDUCACION - EDUCACIÓN FÍSICA	1	8	9
	EDUCACION - EDUCACIÓN PRIMARIA	20	1	21
	EDUCACION - FILOSOFÍA Y CIENCIAS HISTORICO SC.	15	15	30
	EDUCACION - LENGUAJE Y LITERATURA	26	5	31
	EDUCACION - MATEMÁTICA	5	4	9
12	ENFERMERIA	143	13	156
13	FARMACIA Y BIOQUIMICA	75	28	103
14	FISICA	2	3	5
15	HISTORIA	38	39	77
16	INGENIERIA CIVIL	86	415	501
17	INGENIERIA DE MINAS	31	235	266
18	INGENIERIA ELECTRICA	5	74	79
19	INGENIERIA ELECTRONICA	8	59	67
20	INGENIERIA GEOLOGICA	54	130	184
21	INGENIERIA INFORMATICA Y DE SISTEMAS	26	166	192
22	INGENIERIA MECANICA	7	148	155
23	INGENIERIA METALURGICA	6	35	41
24	INGENIERIA QUIMICA	10	12	22
25	MATEMATICA	5	13	18
26	MEDICINA HUMANA	154	160	314
27	ODONTOLOGIA	63	46	109
28	PSICOLOGIA	142	62	204
29	QUIMICA	2	1	3
30	TURISMO	129	106	235
31	ZOOTECNIA	27	44	71
	SUB TOTAL	2761	2981	5742
	SEDES			
32	AGRONOMIA TROPICAL (QUILLABAMBA)	84	23	107
33	ECOTURISMO (QUILLABAMBA)	7	7	14
34	EDUCACION - YANA OCA	25	0	25
35	EDUCACION - ESPINAR	15	3	18
36	INGENIERIA AGROINDUSTRIAL - SICUANI	11	6	17
37	INGENIERIA AGROP. - ANDAHUAYLAS	36	9	45
38	INGENIERIA AGROP. - SANTO TOMAS	5	1	6
39	INGENIERIA INDUSTRIAS ALIMENTARIAS (QUILLABAMBA)	15	1	16
40	INGENIERIA FORESTAL - PUERTO MALDONADO	10	3	13
41	MEDICINA VETERINARIA - ESPINAR	25	1	26
42	MEDICINA VETERINARIA - SICUANI	40	8	48
43	OBSTETRICIA - ANDAHUAYLAS	17	6	23
	TOTAL	3151	3049	6200

Elaborado Por El Area de Estadística.
FUENTE: Centro de Computo.

ANUARIO ESTADISTICO: 2008-2013

CUADRO Nº 69

**EXAMEN ORDINARIO: INGRESANTES, SEGUN CARRERAS PROFESIONALES
SEMESTRE ACADEMICO 2011-II**

Nº	CARRERAS PROFESIONALES	MASCULINO	FEMENINO	TOTAL
1	AGRONOMIA	6	17	23
2	ANTROPOLOGIA	11	19	30
3	ARQUEOLOGIA	15	16	31
4	ARQUITECTURA	6	16	22
5	BIOLOGIA	26	24	50
6	CIENCIAS ADMINISTRATIVAS	37	16	53
7	CIENCIAS DE LA COMUNICACION	28	12	40
8	CONTABILIDAD	40	21	61
9	DERECHO	14	16	30
10	ECONOMIA	31	30	61
11	EDUCACION CUSCO	39	39	78
	EDUCACION -CIENCIAS NATURALES			
	EDUCACION - EDUCACIÓN FÍSICA			
	EDUCACION - EDUCACIÓN PRIMARIA			
	EDUCACION - FILOSOFÍA Y CIENCIAS HISTORICO SC.			
	EDUCACION - LENGUAJE Y LITERATURA			
	EDUCACION - MATEMÁTICA			
12	ENFERMERIA	40	5	45
13	FARMACIA Y BIOQUIMICA	16	14	30
14	FISICA	1	14	15
15	HISTORIA	28	12	40
16	INGENIERIA CIVIL	2	38	40
17	INGENIERIA DE MINAS	5	35	40
18	INGENIERIA ELECTRICA	3	27	30
19	INGENIERIA ELECTRONICA	4	26	30
20	INGENIERIA GEOLOGICA	14	37	51
21	INGENIERIA INFORMATICA Y DE SISTEMAS	12	26	38
22	INGENIERIA MECANICA		30	30
23	INGENIERIA METALURGICA	9	19	28
24	INGENIERIA QUIMICA	1	3	4
25	MATEMATICA	14	13	27
26	MEDICINA HUMANA	8	11	19
27	ODONTOLOGIA	10	16	26
28	PSICOLOGIA	8	12	20
29	QUIMICA	0	3	3
30	TURISMO	41	20	61
31	ZOOTECNIA		6	6
	SUB TOTAL	469	593	1062
	SEDES			
32	AGRONOMIA TROPICAL (QUILLABAMBA)	6	17	23
33	ECOTURISMO (QUILLABAMBA)	4	3	7
34	EDUCACION - YANA OCA			0
35	EDUCACION - ESPINAR	2	2	4
36	INGENIERIA AGROINDUSTRIAL - SICUANI	1	5	6
37	INGENIERIA AGROP. - ANDAHUAYLAS	1	8	9
38	INGENIERIA AGROP. - SANTO TOMAS	1		1
39	INGENIERIA INDUSTRIAS ALIMENTARIAS (QUILLABAMBA)			0
40	INGENIERIA FORESTAL - PUERTO MALDONADO	2	1	3
41	MEDICINA VETERINARIA-ESPINAR		1	1
42	MEDICINA VETERINARIA-SICUANI	5	3	8
43	OBSTETRICIA - ANDAHUAYLAS	4	2	6
	TOTAL	495	635	1130

FUENTE: Centro de Computo.
Elaborado Por El Area de Estadística.

ANUARIO ESTADISTICO: 2008-2013

CUADRO N° 70

ALUMNOS MATRICULADOS, SEGUN GENERO POR CARRERAS PROFESIONALES SEMESTRE ACADEMICO 2011-II9

N°	CARRERA PROFESIONAL	F	M	TOTAL
1	AGRONOMIA	157	257	414
2	ANTROPOLOGIA	262	233	495
3	ARQUEOLOGIA	264	244	508
4	ARQUITECTURA	217	270	487
5	BIOLOGIA	342	279	621
6	CIENCIAS ADMINISTRATIVAS	468	309	777
7	CIENCIAS DE LA COMUNICACION	292	212	504
8	CONTABILIDAD	521	297	818
9	DERECHO	289	303	592
10	ECONOMIA	456	408	864
11	EDUCACION CUSCO	455	276	731
12	ENFERMERIA	394	53	447
13	FARMACIA Y BIOQUIMICA	259	133	392
14	FISICA	17	50	67
15	HISTORIA	223	141	364
16	INGENIERIA CIVIL	144	551	695
17	INGENIERIA DE MINAS	112	516	628
18	INGENIERIA ELECTRICA	73	372	445
19	INGENIERIA ELECTRONICA	84	367	451
20	INGENIERIA GEOLOGICA	161	344	505
21	INGENIERIA INFORMATICA Y DE SISTEMAS	170	382	552
22	INGENIERIA MECANICA	59	452	511
23	INGENIERIA METALURGICA	51	164	215
24	INGENIERIA QUIMICA	95	115	210
25	MATEMATICA	62	88	150
26	MEDICINA HUMANA	161	289	450
27	ODONTOLOGIA	113	127	240
28	PSICOLOGIA	63	28	91
29	QUIMICA	22	21	43
30	TURISMO	379	329	708
31	ZOOTECNIA	160	208	368
	SEDES			
32	AGRONOMIA TROPICAL (QUILLABAMBA)	89	260	349
33	ECOTURISMO (QUILLABAMBA)	83	56	139
34	EDUCACION - YANA OCA	58	107	165
35	EDUCACION - ESPINAR	61	100	161
36	INGENIERIA AGROINDUSTRIAL - SICUANI	96	127	223
37	INGENIERIA AGROP. - ANDAHUAYLAS	44	161	205
38	INGENIERIA AGROP. - SANTO TOMAS	55	107	162
39	INGENIERIA INDUSTRIAS ALIMENTARIAS (QUILLABAMBA)	56	84	140
40	INGENIERIA FORESTAL - PUERTO MALDONADO	31	52	83
41	MEDICINA VETERINARIA-ESPINAR	23	44	67
42	MEDICINA VETERINARIA-SICUANI	26	37	63
43	OBSTETRICIA - ANDAHUAYLAS	193	119	312
	TOTAL	7340	9072	16412

FUENTE: Centro de Computo.

Elaborado por el Area de Estadística.

ANUARIO ESTADISTICO: 2008-2013

CUADRO N° 71

ALUMNOS EGRESADOS POR CARRERAS PROFESIONALES SEMESTRE ACADEMICO 2011-II

N°	CARRERA PROFESIONAL	GENERO		TOTAL
		MASCULINO	FEMENINO	
1	AGRONOMIA	16	5	21
2	ANTROPOLOGIA	24	30	54
3	ARQUEOLOGIA	8	16	24
4	ARQUITECTURA	13	9	22
5	BIOLOGIA	25	31	56
6	CIENCIAS ADMINISTRATIVAS	29	43	72
7	CIENCIAS DE LA COMUNICACIÓN	11	17	28
8	CONTABILIDAD	25	25	50
9	DERECHO	17	12	29
10	ECONOMIA	22	33	55
11	EDUCACION	21	52	73
12	FARMACIA Y BIOQUIMICA	15	20	35
13	FISICA	1	0	1
14	HISTORIA	12	13	25
15	ING.CIVIL	29	5	34
16	ING.DE MINAS	16	0	16
17	ING.ELECTRICA	12	1	13
18	ING.ELECTRONICA	15	1	16
19	ING.GEOLOGICA	8	4	12
20	ING.INFORM. Y SISTEMAS	2	10	12
21	ING.MECANICA	25	1	26
22	ING.METALURGICA	7	2	9
23	ING.QUIMICA	5	6	11
24	MATEMATICAS	6	4	10
25	ODONTOLOGIA	19	14	33
26	TURISMO	54	68	122
27	ZOOTECNIA	17	5	22
	SUB TOTAL	454	427	881
	SEDES			
28	EDUCACION ESPECIAL	0	1	1
29	AGRONOMIA TROPICAL	16	2	18
30	EDUCAION- ESPINAR	8	1	9
31	EDUCACION- YANAOCA	18	1	19
32	ING. AGROINDUTRIAL	6	3	9
33	ING. AGROPECUARIA ANDAH.	11	1	12
34	ING. FORESTAL Y DEL MEDIO AMBIENTE	4	1	5
35	OBSTETRICIA	22	20	42
	TOTAL	539	457	996

Fuente: Centro de Cómputo
Elaboración Área de Estadística

ANUARIO ESTADISTICO: 2008-2013

CUADRO N° 72 GRADUADOS Y TITULADOS

N°	CARRERAS PROFESIONALES	GRADUADOS			TITULADOS		
		M	F	T	M	F	T
1	AGRONOMIA	51	15	66	48	23	71
2	ANTROPOLOGIA	26	35	61	19	20	39
3	ARQUEOLOGIA	48	44	92	16	7	23
4	ARQUITECTURA	40	32	72	43	24	67
5	BIOLOGIA	19	43	62	17	22	39
6	CIENCIAS ADMINISTRATIVAS	59	54	113	32	39	71
7	CIENCIAS DE LA COMUNICACIÓN	35	28	63	6	15	21
8	CONTABILIDAD	69	101	170	80	161	241
9	DERECHO	68	62	130	33	28	61
10	ECONOMIA	70	69	139	48	39	87
11	EDUCACION	117	191	308	90	175	265
12	ENFERMERIA	4	39	43	9	43	52
13	FARMACIA Y BIOQUIMICA	16	23	39	14	39	53
14	FISICA	5	2	7	4	2	6
15	HISTORIA	10	25	35	10	9	19
16	ING.CIVIL	81	12	93	97	16	113
17	ING.MINAS	33	2	35	19	7	26
18	ING.ELECTRICA	45	3	48	53	5	58
19	ING.ELECTRONICA	24	1	25	6	3	9
20	IING. GEOLOGICA	31	11	42	38	12	50
21	ING.INFORMATICA Y SISTEMAS	48	21	69	32	17	49
22	ING. MECANICA	34	2	36	37	2	39
23	ING. METALURGICA	21	1	22	16	0	16
24	ING.QUIMICA	11	12	23	11	10	21
25	MATEMATICAS	20	5	25	10	5	15
26	MEDICINA HUMANA	37	23	60	38	21	59
27	ODONTOLOGIA	17	24	41	9	5	14
28	QUIMICA	1	0	1	2	0	2
29	TURISMO	85	93	178	97	116	213
30	ZOOTECNIA	37	16	53	29	15	44
31	INGENIERIA AGROINDUSTRIAL	13	12	25	14	8	22
32	AGRONOMIA TROPICAL	9	11	20	10	3	13
33	ING.AGROP.ANDAHUAYLAS	30	9	39			0
34	ING. FORESTAL	14	5	19	2	2	4
35	OBSTETRICIA	4	25	29	4	21	25
36	POST GRADO				47	22	69
37	SEGUNDA ESPECIALIDAD				7	16	23
38	PROCAM	104	245	349			
TOTAL		1336	1296	2632	1047	952	1999

Elaborado por el Área de Estadística

Fuente: Planillas Mes de Diciembre 2011

ANUARIO ESTADISTICO: 2008-2013

**CUADRO N° 73
GRADUADOS SEGÚN GÉNERO POR CARRERA PROFESIONAL 2011**

N°	CARRERA PROFESIONAL	GENERO		TOTAL
		MASCULINO	FEMENINO	
1	AGRONOMIA	51	15	66
2	ANTROPOLOGIA	26	35	61
3	ARQUEOLOGIA	48	44	92
4	ARQUITECTURA	40	32	72
5	BIOLOGIA	40	22	62
6	CIENCIAS ADMINISTRATIVAS	59	54	113
7	CIENCIAS DE LA COMUNICACIÓN	35	28	63
8	CONTABILIDAD	69	101	170
9	DERECHO	68	62	130
10	ECONOMIA	70	69	139
11	EDUCACION	117	191	308
12	ENFERMERIA	4	39	43
13	FARMACIA Y BIOQUIMICA	16	23	39
14	FISICA	5	2	7
15	HISTORIA	10	25	35
16	ING. CIVIL	81	12	93
17	ING. MINAS	33	2	35
18	ING. ELECTRICA	45	3	48
19	ING. ELECTRONICA	24	1	25
20	ING. GEOLOGICA	31	11	42
21	ING. INFORMATICA Y SISTEMAS	48	21	69
22	ING. MECANICA	34	2	36
23	ING.METALURGICA	21	1	22
24	ING. QUIMICA	11	12	23
25	MATEMATICAS	20	5	25
26	MEDICINA HUMANA	37	23	60
27	ODONTOLOGIA	26	15	41
28	QUIMICA	1	0	1
29	TURISMO	85	93	178
30	ZOOTECNIA	37	16	53
	SUB TOTAL:	1192	959	2151
	SEDES			
31	AGRONOMIA TROPICAL	9	11	20
32	EDU. CANAS	0	0	0
33	EDU. ESPINAR	0	0	0
34	ING. AGRO INDUSTRIAL	13	12	25
35	ING. AGROPECUARIA ANDAH.	30	9	39
36	ING. AGROPECUARIA STO. TOMAS	0	0	0
37	ING. FORESTAL	14	5	19
38	ING.INDUST. AMLIMENTARIAS	0	0	0
39	OBSTETRICIA	4	25	29
40	ECOTURISMO-QUILLABAMBA	0	0	0
41	PROCAM	104	245	349
	TOTAL:	1366	1266	2632

Elaborado por el Área de Estadística
FUENTE: Registro de grados y Títulos

CUADRO Nº 74

TITULADOS SEGÚN GENERO POR CARRERA PROFESIONAL 2011

Nº	CARRERA PROFESIONAL	GENERO		TOTAL
		MASCULINO	FEMENINO	
1	AGRONOMIA	48	23	71
2	ANTROPOLOGIA	19	20	39
3	ARQUEOLOGIA	16	7	23
4	ARQUITECTURA	43	24	67
5	BIOLOGIA	17	22	39
6	CIENCIAS ADMINISTRATIVAS	32	39	71
7	CIENCIAS DE LA COMUNICACIÓN	6	15	21
8	CONTABILIDAD	80	161	241
9	DERECHO	33	28	61
10	ECONOMIA	48	39	87
11	EDUCACION	90	175	265
12	ENFERMERIA	9	43	52
13	FARMACIA Y BIOQUIMICA	14	39	53
14	FISICA	4	2	6
15	HISTORIA	10	9	19
16	ING. CIVIL	97	16	113
17	ING. MINAS	19	7	26
18	ING. ELECTRICA	53	5	58
19	ING. ELECTRONICA	6	3	9
20	ING. GEOLOGICA	38	12	50
21	ING. INFORMATICA Y SISTEMAS	32	17	49
22	ING. MECANICA	37	2	39
23	ING.METALURGICA	16	0	16
24	ING. QUIMICA	11	10	21
25	MATEMATICAS	10	5	15
26	MEDICINA HUMANA	38	21	59
27	ODONTOLOGIA	9	5	14
28	QUIMICA	2	0	2
29	TURISMO	97	116	213
30	ZOOTECNIA	29	15	44
	SUB TOTAL	963	880	1843
	SEDES			
31	ING.AGROINDUSTRIAL	14	8	22
32	AGRONOMIA TROPICAL	10	3	13
33	ING. AGROP. ANDAHUAYLAS	0	0	0
34	ING. FORESTAL	2	2	4
35	OBSTETRICIA	4	21	25
36	POST GRADO	47	22	69
37	SEGUNDA ESPECIALIDAD	7	16	23
	TOTAL	1047	952	1999

Elaborado por el Área de Estadística

ANUARIO ESTADISTICO: 2008-2013

**CUADRO Nº 75
TITULADOS POR DIVERSAS MODALIDADES 2011**

N°	CARRERAS PROFESIONALES	TITULADOS			Tesis	Examen Suficiencia	Modalidad * Profesional.	Informe	U.A.C.**
		M	F	T					
1	AGRONOMIA	48	23	71	71				
2	ANTROPOLOGIA	19	20	39	39				
3	ARQUEOLOGIA	16	7	23	23				
4	ARQUITECTURA	43	24	67		2	65		
5	BIOLOGIA	17	22	39	36			3	
6	CIENCIAS ADMINISTRATIVAS	32	39	71	11	60			
7	CIENCIAS DE LA COMUNICACIÓN	6	15	21	12	6		3	
8	CONTABILIDAD	80	161	241	9	232			
9	DERECHO	33	28	61	2	59			
10	ECONOMIA	48	39	87	31	55		1	
11	EDUCACION	90	175	265	23		242		
12	ENFERMERIA	9	43	52	50		2		
13	FARMACIA Y BIOQUIMICA	14	39	53	53				
14	FISICA	4	2	6	6				
15	HISTORIA	10	9	19	19				
16	ING.CIVIL	97	16	113	4		108	1	
17	ING.MINAS	19	7	26	3		23		
18	ING.ELECTRICA	53	5	58	25		33		
19	ING.ELECTRONICA	6	3	9	1		8		
20	IING. GEOLOGICA	38	12	50	50				
21	ING.INFORMATICA Y SISTEMAS	32	17	49	22			27	
22	ING. MECANICA	37	2	39	11		28		
23	ING. METALURGICA	16	0	16	15			1	
24	ING.QUIMICA	11	10	21	21				
25	MATEMATICAS	10	5	15	14			1	
26	MEDICINA HUMANA	38	21	59	23	36			
27	ODONTOLOGIA	9	5	14	14				
28	QUIMICA	2	0	2	2				
29	TURISMO	97	116	213	167				46
30	ZOOTECNIA	29	15	44	44				
31	INGENIERIA AGROINDUSTRIAL	14	8	22	22				
32	AGRONOMIA TROPICAL	10	3	13	13				
33	ING. FORESTAL	2	2	4	4				
34	OBSTETRICIA	4	21	25			25		
35	POST GRADO	47	22	69	69				
37	SEGUNDA ESPECIALIDAD	7	16	23	23				
TOTAL		1047	952	1999	932	450	534	37	46
	Porcentajes %	52.4	48	100	46.6	22.51	26.7	1.9	2.3

Elaboración Área de Estadística
Fuente: Resoluciones de Graduados y
Titulados 2011

* Modalidades: CIPRO, PATREP, PROING

**Titulados de la Universidad Andina Cusco

ANUARIO ESTADISTICO: 2008-2013

**CUADRO N° 76
PERSONAL DOCENTE NOMBRADO POR GÉNERO, DEDICACION Y SEGUN CARRERAS PROFESIONALES 2011**

N°	CARRERA PROFESIONAL	PRINCIPAL												ASOCIADO															
		AUTORIDADES			DE			TC			TP20h			TP10h			DE			TC			TP20h			TP10h			
		M	F	T	M	F	T	M	F	T	M	F	T	M	F	T	M	F	T	M	F	T	M	F	T	M	F	T	M
1	AGRICULTURA				13	0	13										4	1	5	3	0	3							
2	AGRONOMIA TROPICAL				1	0	1										5	0	5	3	0	3							
3	ANTROP.A, ARQUEOL. Y SOCIOL ARQUITECTURA Y ARTES PLASTICAS				9	1	10										0	1	1	0	2	2				1	0	1	
4	BIOLOGIA				12	4	16										10	0	10										
5	BIOLOGIA				10	10	20										5	7	12	1	0	1							
6	CIENCIAS ADMINISTRATIVAS				9	1	10	4	0	4							1	2	3	2	0	2							
7	CIENCIAS CONTABLES Y FINANCIER.				10	3	13										3	1	4	4	0	4							
8	CIENCIAS DE LA COMUNICACIÓN CIENCIAS FORESTALES Y MEDIO AMB.				5	2	7										2	1	3	2	1	3	1	1	2				
9	CIENCIAS DE LA COMUNICACIÓN CIENCIAS FORESTALES Y MEDIO AMB.				2	0	2	1	0	1																			
10	DERECHO Y CIENCIAS POLITICAS				1	0	1	6	0	6	3	0	3							5	2	7	6	3	9				
11	ECONOMIA				12	5	17	2	0	2							2	0	2	7	0	7							
12	EDUCACION Educación Canas Educación Espinar				8	6	14	3	0	3							5	1	6	3	3	6							
13	ENFERMERIA				1	12	13										1	3	4										
14	FARMACIA				1	1	2										1	3	4	2	0	2							
15	FILOSOFIA Y PSICOLOGIA				4	0	4	2	0	2							1	1	2	1	1	2	1	0	1				
16	FISICA				12	1	13										5	1	6	8	0	8							
17	GANADERIA				13	0	13	3	0	3							6	0	6	1	0	1							
18	GEOGRAFIA				4	0	4										2	0	2										
19	GEOLOGIA				13	1	14										2	0	2	1	0	1	1	0	1				
20	HISTORIA				6	1	7										1	0	1	1	1	2							
21	INFORMATICA				3	0	3										3	1	4	5	0	5	1	0	1				
22	ING. CIVIL				20	1	21						1	0	1		8	0	8	6	0	6				1	0	1	
23	ING. DE MINAS				6	0	6										8	0	8	1	0	1	1	0	1				
24	ING. ELECTRICA				10	0	10					1	0	1			5	0	5	1	1	2	1	0	1				
25	ING. ELECTRONICA																2	0	2	0	0	0	1	0	1				
26	ING. MECANICA				2	0	2	1	0	1							3	0	3	2	0	2	1	0	1	1	0	1	
27	ING. METALURGICA				8	0	8										7	0	7										
28	ING. QUIMICA				10	5	15	2	0	2							2	0	2	2	0	2							
29	INGENIERIA AGROINDUSTRIAL				1	1	2	1	1	2							1	2	3	3	1	4							
30	LINGÜÍSTICA				6	3	9										1	1	2	1	1	2							
31	MATEMATICA Y ESTADISTICA				16	7	23	2	0	2				1	0	1		8	3	11	4	0	4						
32	MEDICINA HUMANA							5	0	5	6	0	6							4	2	6	22	1	23				
33	ODONTOLOGIA							0	1	1										2	0	2	6	1	7				
34	QUIMICA				10	9	19	1	0	1							1	3	4	0	1	1							
35	TURISMO				2	1	3	2	1	3													0	1					
	TOTAL				240	75	315	35	3	38	10	0	10	2	0	2													

Elaborado por el Área de Estadística
Fuente: Planillas de Remuneraciones

ANUARIO ESTADISTICO: 2008-2013

CUADRO Nº 77 PERSONAL DOCENTE NOMBRADO POR CATEGORIA, DEDICACION Y GENERO SEGUN CARRERAS PROFESIONALES 2011

Nº	CARRERA PROFESIONAL	AUXILIAR												JEFE DE PRACTICAS												TOTAL					
		DE			TC			TP20h			TP10h			DE			TC			TP20h			TP10h			M	F	T			
		M	F	T	M	F	T	M	F	T	M	F	T	M	F	T	M	F	T	M	F	T	M	F	T	M	F	T			
1	AGRICULTURA				1	2	3																					21	3	24	
2	AGRONOMIA TROPICAL				2	3	5	2	2	4																		13	5	18	
3	ANTROP.A, ARQUEOL.Y SOCIOL	1	0	1	5	2	7	2	2	4																		17	8	25	
4	ARQUITECTURA Y ARTES PLASTICAS				3	1	3	1	1	2																		24	8	32	
5	BIOLOGIA				0	5	0	1	1	1	0	1	1				2	2	4	0	1	1					19	26	45		
6	CIENCIAS ADMINISTRATIVAS															3	1	4										19	5	24	
7	CIENCIAS CONTABLES Y FINANCIER.				1	0	1	3	1	4									1	0	1							22	5	27	
8	CIENCIAS DE LA COMUNICACIÓN				0	1	1									1	0	1										11	6	17	
	CIENCIAS DEL DESARROLLO ANDAHUAYLAS				2	0	2	1	0	1																		3	0	3	
	SANTO TOMAS CHUMVIBILCAS				0	1	1																					0	1	1	
9	CIENCIAS FORESTALES Y MEDIO AMB				1	0	1																					4	0	4	
10	DERECHO Y CIENCIAS POLITICAS				4	0	4												1	1	2							26	6	32	
11	ECONOMIA							1	0	1																		24	5	29	
12	EDUCACION				1	0	1																					20	10	30	
13	EDUCACION ESPINAR				1	0	1	0	1	1																		2	1	3	
14	EDUCACION CANAS							1	0	1																		1	0	1	
15	ENFERMERIA							0	1	1									0	2	2							2	18	20	
14	FARMACIA				0	4	4																					4	8	12	
15	FILOSOFIA Y PSICOLOGIA				0	1	1	2	2	4																			11	5	16
16	FISICA				6	6	12							3	0	3												34	8	42	
17	GANADERIA				2	0	2											1	0	1								26	0	26	
18	GEOGRAFIA				2	0	2				1	0	1						1	0	1							10	0	10	
19	GEOLOGIA				4	1	5																					21	2	23	
20	HISTORIA				1	0	1	2	0	2				0	1	1												11	3	14	
21	INFORMATICA				7	3	10	1	1	2																		20	5	25	
22	ING. CIVIL				4	0	4	0	2	2	1	0	1															41	3	44	
23	ING. DE MINAS																		1	0	1							17	0	17	
24	ING. ELECTRICA							0	1	1									1	0	1							19	2	21	
25	ING. ELECTRONICA	1	0	1	2	0	2	2	0	2																		8	0	8	
26	ING. MECANICA							1	0	1	2	0	2															13	0	13	
27	ING. METALURGICA				0	1	1												1	0	1							16	1	17	
28	ING. QUIMICA				2	0	2												1	1	2							18	7	25	
29	INGENIERIA AGROINDUSTRIAL				2	2	4																					8	7	15	
30	LINGÜÍSTICA				1	0	1	1	0	1																		10	5	15	
31	MATEMATICA Y ESTADISTICA				14	6	20											1	2	3							46	2	66		
32	MEDICINA HUMANA				2	1	2	12	4	16																		50	8	58	
33	ODONTOLOGIA							1	4	5																		9	6	15	
34	QUIMICA				0	5	5																					12	18	30	
35	TURISMO				2	0	2																					11	4	15	
	TOTAL																											643	201	862	

Elaborado por el Área de Estadística

TABLA N° 77-A
PERSONAL DOCENTE CONTRATADO POR CATEGORIA 2011

N°	CARRERA PROFESIONAL	AUXILIAR 20 HORAS			JEFES DE PRACTICAS 20 HS.				TOTAL	
		M	F	T	M	F	T	M	F	T
1	AGRICULTURA	0	1	1	0	1	1	0	2	2
2	AGRONOMIA TROPICAL	2	3	5				2	3	5
3	ANTROPOLOGIA,ARQUEOLOGIA Y SOCIOLOGIA	9	5	14				9	5	14
4	ARQUITECTURA Y ARTES PLASTICAS	4	4	8	1	2	3	5	6	11
5	Biología				1	4	5	1	4	5
6	CIENCIAS ADMINISTRATIVAS	3	2	5				3	2	5
7	CIENCIAS DEL DESARROLLO- ANDAHUAYLAS	18	7	25	2	1	3	20	8	28
8	CIENCIAS CONTABLES Y FINANCIERAS	1	2	3	1	0	1	2	2	4
9	CIENCIAS DE LA COMUNICACIÓN	2	0	2	1	0	1	3	0	3
10	CIENCIAS FORESTALES Y MEDIO AMBIENTE	10	2	12				10	2	12
11	DERECHO Y CIENCIAS POLITICAS	4	0	4	3	1	4	7	1	8
12	ECONOMIA	1	3	4	3	0	3	4	3	7
13	EDUCACION	6	6	12				6	6	12
14	EDUCACION - Canas	6	3	9	1	0	1	7	3	10
15	EDUCACION - Espinar	13	1	14				13	1	14
16	ENFERMERIA				0	29	29	0	29	29
17	FARMACIA				0	2	2	0	2	2
18	FILOSOFIA Y PSICOLOGIA	4	0	4				4	0	4
19	FIISCA	1	0	1	6	1	7	7	1	8
20	GANADERIA	1	0	1				1	0	1
21	GEOGRAFIA									
22	GEOLOGIA	2	0	2				2	0	2
23	HISTORIA	1	0	1	1	0	1	2	0	2
24	INFORMATICA	1	0	1	9	1	10	10	1	11
25	ING. AGROPECUARIA - Chumbivilcas	8	3	11				8	3	11
26	ING. CIVIL	4	0	4	2	0	2	6	0	6
27	ING. MINAS									
28	ING.ELECTRICA				4	0	4	4	0	4
29	ING.ELECTRONICA	2	0	2	2	0	2	4	0	4
30	ING.MECANICA	5	1	6	1	1	2	6	2	8
31	ING.METALURGICA	1	0	1				1	0	1
32	AGROECOLOGIA Y DESARROLLO RURAL									
33	ING.INDUSTRIAS ALIMENTICIAS	2	0	2				2	0	2
34	ECOTURISMO	1	2	3				1	2	3
35	ING.AGROINDUSTRIAL	3	1	4	2	0	2	5	1	6
36	MEDICINA VETERINARIA-SICUANI	3	2	5				3	2	5
37	LINGÜÍSTICA	2	3	5				2	3	5
38	MATEMATICAS Y ESTADISTICA	6	4	10	5	3	8	11	7	18
39	MEDICINA HUMANA	14	2	16				14	2	16
40	Odontología	10	7	17				10	7	17
41	QUIMICA				2	3	5	2	3	5
42	TURISMO	2	1	3	1	1	2	3	2	5
TOTAL		152	65	217	48	50	98	200	115	315

Elaborado por el Área de Estadística
Fuente: Planillas Mes de Diciembre 2011

ANUARIO ESTADISTICO: 2008-2013

TABLA N° 77-B

NIVEL ACADEMICO DE LA DOCENCIA UNIVERSITARIA 2011

N°	DEPARTAMENTOS ACADEMICOS	TITULO			MAESTRIA			DOCTORADO			TOTAL
		M	F	T	M	F	T	M	F	T	
1	AGRONOMIA	7	1	8	11	3	14	2	0	2	24
2	ANTROPOLOGIA Y ARQUEOLOGIA	8	4	12	6	3	9	3	1	4	25
3	ARQUITECTURA	17	6	23	9	0	9				32
4	BIOLOGIA	9	13	22	10	10	20	2	1	3	45
5	CIENCIAS ADMINISTRATIVAS	5	4	9	10	1	11	4	0	4	24
6	CIENCIAS DE LA COMUNICACIÓN	6	3	9	4	1	5	1	2	3	17
7	CONTABILIDAD	13	1	14	9	3	12	0	1	1	27
8	DERECHO	18	5	23	5	0	5	4	0	4	32
9	ECONOMIA	8	0	8	11	5	16	5	0	5	29
10	EDUCACION	6	4	10	11	3	14	3	3	6	30
11	EDUCACION CANAS	2	1	3							3
12	EDUCACION ESPINAR	1	0	1							1
13	ENFERMERIA	1	6	7	0	5	5	1	7	8	20
14	FARMACIA Y BIOQUIMICA	3	5	8	0	3	3	1	0	1	12
15	FILOSOFIA Y PSICOLOGIA	1	2	4	7	2	9	3	0	3	16
16	FISICA	20	4	24	11	5	16	2	0	2	42
17	GEOGRAFIA	8	0	8	2	0	2				10
18	HISTORIA	4	0	4	4	1	5	4	1	5	14
19	ING.CIVIL	27	2	29	14	1	15				44
20	ING.MINAS	12	0	12	5	0	5				17
21	ING.ELECTRICA	15	1	16	5	0	5				21
22	ING.ELECTRONICA	7	0	7	1	0	1				8
23	ING. GEOLOGICA	15	1	16	6	0	6	1	0	1	23
24	ING.INFORMATICA Y SISTEMAS	16	5	21	4	0	4				25
25	ING. MECANICA	9	0	9	4	0	4				13
26	ING. METALURGICA	10	1	11	5	0	5	1	0	1	17
27	ING.QUIMICA	14	0	14	2	5	7	3	1	4	25
28	LINGÜÍSTICA	6	2	8	1	2	3	3	1	4	15
29	MATEMATICAS	27	5	32	21	13	34				66
30	MEDICINA HUMANA	36	5	41	13	2	15	1	1	2	58
31	ODONTOLOGIA	6	2	8	3	3	6	1	0	1	15
32	QUIMICA	8	10	18	4	7	11	0	1	1	30
33	TURISMO	3	2	5	7	3	10				15
34	ZOOTECNIA	15	0	15	11	0	11				26
35	INGENIERIA AGROINDUSTRIAL	5	3	8	3	4	7				15
36	AGRONOMIA TROPICAL	9	4	13	3	2	5				18
37	ING.AGROP.ANDAHUYALAS	1	1	2	1	0	1				3
38	SANTO TOMAS CHUMBIVILCAS	0	1	1							1
39	ING. FORESTAL	1	0	1	3	0	3				4
TOTAL:		379	105	484	226	87	313	45	20	65	862

Elaborado por el Área de Estadística

Fuente: Planillas Mes de Diciembre 2011

ANUARIO ESTADISTICO: 2008-2013

CUADRO N° 78

PERSONAL ADMINISTRATIVO NOMBRADO Y CONTRATADO POR GENERO SEGÚN NIVELES REMUNERATIVOS -2011

N°	GRUPO OCUPACIONAL	NOMBRADOS			CONTRATADOS			TOTAL
	Y NIVELES REMUNERATIVOS	M	F	T	M	F	T	
1	FUNCIONARIO	18	17	35	0	0	0	35
2	F-5	5	6	11	0	0	0	11
3	F-4	12	7	19	0	0	0	19
4	F-3	1	4	5	0	0	0	5
5	PROFESIONAL	43	93	136	2	1	3	139
6	SPA	4	8	12	2	0	2	14
7	SPB	1	6	7	0	0	0	7
8	SPC	5	20	25	0	1	1	26
9	SPD	14	26	40	0	0	0	40
10	SPE	19	33	52	0	0	0	52
11	TECNICO	128	56	184	3	6	9	193
12	STA	43	32	75	0	0	0	75
13	STB	20	8	28	0	0	0	28
14	STC	14	0	14	1	0	1	15
15	STD	16	0	16	0	0	0	16
16	STE	20	5	25	2	6	8	33
17	STF	15	11	26	0	0	0	26
18	AUXILIAR	68	8	76	6	2	8	84
19	SAA	5	0	5	0	0	0	5
20	SAB	6	1	7	0	1	1	8
21	SAC	23	0	23	1	0	1	24
22	SAD	34	7	41	5	1	6	47
	TOTAL	257	174	431	11	9	20	451

Elaborado por el Área de Estadística

Fuente: Unidad de Escalafón y Pensiones 2011.

ANUARIO ESTADISTICO: 2008 -2013

CUADRO Nº 79
NUMERO DE COMENSALES DEL COMEDOR UNIVERSITARIO 2011

Código	Nombre Carrera	Matriculados		Comensales		Genero				% Resp.
		Nro.	%	Nro.	%	Masc	%	Fem	%	No. Matri.
AO	AGRONOMIA	415	2.89	155	2.94	88	56.77	67	43.23	37.35
AN	ANTROPOLOGIA	495	3.45	147	2.79	62	42.18	85	57.82	29.70
AQ	ARQUEOLOGIA	508	3.54	197	3.74	88	44.67	109	55.33	38.78
AT	ARQUITECTURA	488	3.40	77	1.46	34	44.16	43	55.84	15.78
BI	BIOLOGIA	621	4.33	229	4.34	98	42.79	131	57.21	36.88
AE	ADMINISTRACION DE EMPRESAS	777	5.42	401	7.60	140	34.91	261	65.09	51.61
CC	CS. DE LA COMUNICACION	504	3.51	183	3.47	74	40.44	109	59.56	36.31
CO	CONTABILIDAD	818	5.70	470	8.91	155	32.98	315	67.02	57.46
DR	DERECHO	592	4.13	124	2.35	70	56.45	54	43.55	20.95
EO	ECONOMIA	864	6.02	401	7.60	169	42.14	232	57.86	46.41
EU	EDUCACION	731	5.10	316	5.99	125	39.56	191	60.44	43.23
EN	ENFERMERIA	447	3.12	206	3.91	20	9.71	186	90.29	46.09
QF	FARMACIA Y BIOQUIMICA	392	2.73	175	3.32	48	27.43	127	72.57	44.64
FI	FISICA	67	0.47	20	0.38	14	70.00	6	30.00	29.85
HI	HISTORIA	364	2.54	162	3.07	54	33.33	108	66.67	44.51
CI	INGENIERIA CIVIL	695	4.84	244	4.63	193	79.10	51	20.90	35.11
MI	INGENIERIA DE MINAS	628	4.38	204	3.87	174	85.29	30	14.71	32.48
EI	INGENIERIA ELECTRICA	445	3.10	119	2.26	97	81.51	22	18.49	26.74
LI	INGENIERIA ELECTRONICA	451	3.14	104	1.97	89	85.58	15	14.42	23.06
GI	INGENIERIA GEOLOGICA	505	3.52	195	3.70	121	62.05	74	37.95	38.61
IN	INGENIERIA INFORMAT. Y DE SISTEMAS	552	3.85	156	2.96	101	64.74	55	35.26	28.26
MC	INGENIERIA MECANICA	511	3.56	103	1.95	93	90.29	10	9.71	20.16
MT	INGENIERIA METALURGICA	215	1.50	81	1.54	55	67.90	26	32.10	37.67
QI	INGENIERIA QUIMICA	210	1.46	79	1.50	33	41.77	46	58.23	37.62
ME	MATEMATICAS	150	1.05	52	0.99	23	44.23	29	55.77	34.67
MD	MEDICINA HUMANA	450	3.14	114	2.16	73	64.04	41	35.96	25.33
OD	ODONTOLOGIA	240	1.67	63	1.19	31	49.21	32	50.79	26.25
	PSICOLOGIA	91	0.63	32	0.61	13	40.63	19	59.38	35.16
QM	QUIMICA	43	0.30	4	0.08	1	25.00	3	75.00	9.30
TU	TURISMO	708	4.94	307	5.82	135	43.97	172	56.03	43.36
ZO	ZOOTECNIA	368	2.57	154	2.92	78	50.65	76	49.35	41.85
	TOTAL:	14,345	100.00	5,274	100.00	2,549		2,725		

Elaborado por el Área de Estadística.
Fuente: Oficina de Bienestar Universitario.

ANUARIO ESTADISTICO 2012

ANUARIO ESTADISTICO: 2008-2013

CUADRO Nº 80
VACANTES OFRECIDAS POR TODA MODALIDAD, SEGÚN CARRERAS PROFESIONALES: SEMESTRE ACADEMICO 2012-I

Nº	Carreras Profesionales	Examen Ordinario	CEPRU Ordinario	CEPRU Intensivo	CEPRU 1ra. Oportunidad.	Examen 1ra. Oportunidad	Examen Dirimencia	Titulados y/o Graduados	Traslado Externo	Traslado Interno	Deportistas Calificados No Profesionales	Personas Con Discapacidad	Victimas del Terrorismo	Convenios Aprobados Por C.U.	TOTAL
1	Agronomía	18	26	6	7	18	20	1	1	1	1	1	1	1	102
2	Antropología	10	14	3	4	10	11	1	1	1	1	1	1	1	59
3	Arqueología	10	14	3	4	10	11	1	1	1	1	1	1	1	59
4	Arquitectura	8	12	3	3	8	9	1	1	1	1	1	1	1	50
5	Biología	14	20	4	5	14	15	1	1	1	1	1	1	1	79
6	Ciencias Administrativas	11	17	4	4	11	13	1	1	1	1	1	1	1	67
7	Ciencias de la Comunicación	8	12	3	3	8	9	1	1	1	1	1	1	1	50
8	Contabilidad	16	24	5	6	16	18	1	1	1	1	1	1	1	92
9	Derecho	10	14	3	4	10	11	1	1	1	0	1	1	1	58
10	Economía	13	19	4	5	13	14	1	1	1	1	1	1	1	75
11	Educación Cusco	22	34	7	10	22	27	2	2	2	2	2	2	2	136
	Educación - Ciencias Naturales	6	8	2	2	6	6								30
	Educación - Educación Física	2	4	1	1	2	3								13
	Educación - Educación Primaria	2	4	1	1	2	3								13
	Educación - Cs. Sociales	4	6	1	2	4	5								22
	Educación - Lenguaje y Literatura	4	6	1	2	4	5								22
	Educación - Matemática y Física	4	6	1	2	4	5								22
12	Enfermería	13	19	4	5	13	14	1	1	1	1	0	1	1	74
13	Farmacia y Bioquímica	10	16	3	4	10	12	1	1	1	1	1	1	1	62
14	Física	21	31	7	8	21	23	1	1	1	1	1	1	1	118
15	Historia	12	18	4	5	12	14	1	1	1	1	1	1	1	72
16	Ingeniería Civil	14	22	5	5	14	16	1	1	1	1	1	1	1	83
17	Ingeniería de Minas	12	18	4	5	12	14	1	1	1	1	1	1	1	72
18	Ingeniería Eléctrica	16	24	5	6	16	18	1	1	1	1	1	1	1	92
19	Ingeniería Electrónica	8	12	3	3	8	9	1	1	1	1	1	1	1	50
20	Ingeniería Geológica	16	24	5	6	16	16	1	1	1	1	1	1	1	92
21	Ingeniería Informática y de Sistemas	12	18	4	5	12	14	1	1	1	1	1	1	1	72
22	Ingeniería Mecánica	8	12	3	3	8	9	1	1	1	1	1	1	1	50
23	Ingeniería Metalúrgica	16	24	5	6	16	16	1	1	1	1	1	1	1	92
24	Ingeniería Química	16	24	5	6	16	18	1	1	1	1	1	1	1	92
25	Matemática								1						
26	Medicina Humana	8	12	3	3	8	9	0	0	0	0	0	0	0	43
27	Odontología	7	11	2	3	7	8	0	0	0	0	0	0	0	38
28	Psicología	8	12	3	3	8	9	1	1	1	1	1	1	1	50
29	Química	19	29	6	7	19	22	1	1	1	1	1	1	1	109
30	Turismo	16	24	5	6	16	18	1	1	1	1	1	1	1	92
31	Zootecnia	18	26	6	7	18	20	1	1	1	1	1	1	1	102
	SEDES														
32	Agronomía Tropical - Sede Quillabamba	25	0	0	0	20	23	1	1	1	1	1	1	1	75
33	Ecoturismo - Sede Quillabamba	25	0	0	0	20	23	0	0	0	0	0	1	1	70
34	Educación - Sede Yanaoca	15	0	0	0	12	14	1	1	1	1	1	1	1	48
35	Educación - Sede Espinar	15	0	0	0	12	14	1	1	1	1	1	1	1	48
36	Ingeniería Agroindustrial - Sede Sicuani	25	0	0	0	20	23	1	1	1	1	1	1	1	75
37	Ingeniería Agropec. - Andahuaylas	25	0	0	0	20	23	1	1	1	1	1	1	1	75
38	Ingeniería Agrop. - Sede Santo Tomas	25	0	0	0	20	23	1	1	1	1	1	1	1	75
39	Ingeniería en Indust. Aliment. - Quillabamb.	20	0	0	0	16	18	1	1	1	1	1	1	1	61
40	Ingeniería Forestal - Puerto Maldonado	25	0	0	0	20	23	1	1	1	1	1	1	1	75
41	Obstetricia - Sede Andahuaylas	22	0	0	0	18	20	1	1	1	1	1	1	1	67
42	Veterinaria - Sicuani	15	0	0	0	12	14	0	0	0	0	0	0	0	41
43	Veterinaria - Espinar	15	0	0	0	12	14	0	0	0	0	0	0	0	41
	TOTAL:	654	600	131	156	604	687	39	39	39	38	38	40	40	3,105

FUENTE: Oficina Permanente de Admisión.
Elaborado por el Área de Estadística.

ANUARIO ESTADISTICO: 2008-2013

CUADRO N° 81
POSTULANTES POR TODA MODALIDAD, SEGUN CARRERAS PROFESIONALES SEMESTRE ACADEMICO 2012-I

N°	CARRERA PROFESIONAL	PRIMERA OPORTUNIDAD						DIRIMENCIA						CEPRU												ORDINARIO			SUB TOTAL			TOTAL
		PRIMERA OPORTUNIDAD			DIRIMENCIA			PRIMERA OPORTUNIDAD			DIRIMENCIA			ORDINARIO				INTENSIVO				ORDINARIO			SUB TOTAL							
		F	M	T	F	M	T	F	M	T	F	M	T	F	M	T	F	M	T	F	M	T	F	M	T	F	M	T	F	M	T	
1	AGRONOMIA	70	54	124	10	13	23	10	12	22	37	37	74	40	33	73	59	79	138	226	454											
2	ANTROPOLOGIA	55	39	94	4	4	13	10	7	17	58	34	92	24	5	29	57	54	111	213	356											
3	ARQUEOLOGIA	98	64	162	9	5	14	17	10	27	68	67	135	28	25	53	70	71	141	290	532											
4	ARQUITECTURA	158	131	289	4	7	11	98	65	163	100	139	239	94	95	189	109	118	227	563	1118											
5	BIOLOGIA	101	66	167	11	4	15	36	20	56	51	29	80	36	25	61	89	62	151	324	530											
6	CIENCIAS ADMINISTRATIVAS	438	236	674	15	2	17	119	53	172	288	144	432	124	86	210	252	160	412	1236	1917											
7	CIENCIAS DE LA COMUNICACIÓN	70	33	103	10	3	13	22	5	27	41	33	74	31	17	48	62	47	109	236	374											
8	CONTABILIDAD	592	210	802	3	23	154	52	206	526	170	696	214	81	295	666	1953	735	2688	4179	6888											
9	DERECHO	278	172	450	12	2	14	120	56	176	189	141	330	122	92	214	155	140	295	876	1479											
10	ECONOMIA	331	197	528	17	5	22	130	70	200	328	257	585	141	95	236	248	215	463	1195	2034											
11	EDUCACION CUSCO																															
	EDU. - CIENCIAS NATURALES	8	4	12	10	2	12	0	0	0	5	1	6	3	3	6	13	8	21	39	18	57										
	EDU. - EDUCACION FISICA	3	4	7	3	1	4	1	0	1	0	6	6	1	4	5	15	17	32	32	55											
	EDU. - EDUCACION PRIMARIA	24	1	25	3	0	3	4	0	4	14	2	16	6	1	7	0	7	51	11	62											
	EDU. - FILOSOFIA Y CS. HISTO. SC.	15	3	18	0	0	4	1	5	9	5	14	3	3	3	6	19	0	19	50	12	62										
	EDU. - LENGUAJE Y LITERATURA	13	7	20	2	3	5	3	2	5	13	5	18	8	4	12	27	22	49	66	109											
	EDU. - MATEMATICAS	4	7	11	4	1	5	1	0	1	2	2	4	2	2	4	6	11	17	19	23	42										
12	ENFERMERIA	175	11	186	13	2	15	50	6	56	99	3	102	70	2	72	151	14	165	558	38	596										
13	FARMACIA Y BIOQUIMICA	87	26	113	12	0	12	9	32	41	50	20	70	36	13	49	68	39	107	262	130	392										
14	FISICA	8	24	32	10	13	23	0	2	2	0	0	0	0	8	10	9	39	48	29	86	115										
15	HISTORIA	19	28	47	15	2	17	5	3	8	24	20	44	13	33	26	63	54	117	139	120	259										
16	ING. CIVIL	140	433	573	7	9	16	73	225	298	86	457	543	79	338	417	76	339	415	461	1801	2262										
17	ING. DE MINAS	45	244	289	4	10	14	12	126	138	26	236	262	17	98	115	32	282	314	136	996	1132										
18	ING. ELECTRICA	14	79	93	5	14	19	2	34	36	4	40	44	4	37	41	13	99	112	42	303	345										
19	ING. ELECTRONICA	12	57	69	1	8	9	5	19	24	4	54	58	3	44	47	11	67	78	36	249	285										
20	ING. GEOLOGICA	55	98	153	8	10	18	30	39	69	56	106	162	20	61	81	77	191	268	246	505	751										
21	ING. INFORMATICA Y DE SISTEMAS	51	159	210	3	12	15	21	65	86	29	117	146	18	83	101	31	139	170	153	575	728										
22	ING. MECANICA	10	153	163	2	8	20	1	42	43	5	145	150	3	64	67	9	140	149	30	552	582										
23	ING. METALURGICA	22	57	79	12	8	20	5	17	22	8	21	29	4	11	15	14	71	85	65	185	250										
24	ING. PETROQUIMICA	0	0	0	0	0	0	5	5	0	0	0	0	0	0	0	0	0	0	0	5	10										
25	ING. QUIMICA	23	29	52	11	8	19	7	11	18	6	11	17	9	11	20	20	27	47	76	97	173										
26	MATEMATICA	9	19	28	7	7	14	2	4	6	1	4	5	1	4	5	7	35	42	27	73	100										
27	MEDICINA HUMANA	249	173	422	3	6	9	143	120	263	176	169	345	181	137	318	141	127	268	893	732	1625										
28	ODONTOLOGIA	76	42	118	8	1	9	37	18	55	52	28	80	33	24	57	50	35	85	256	148	404										
29	PSICOLOGIA	174	50	224	7	3	10	67	11	78	160	47	207	72	34	106	155	64	219	635	209	844										
30	QUIMICA	8	15	23	14	8	22	0	1	1	0	0	1	1	1	2	3	5	8	26	30	56										
31	TURISMO	215	86	301	17	5	22	22	18	40	108	91	199	55	44	99	227	141	368	644	385	1029										
32	ZOOTECNIA	32	47	79	13	9	22	6	8	14	20	25	45	9	19	28	35	46	81	115	154	269										
	SUB TOTAL	3682	3058	6740	311	198	509	1231	1159	2390	2643	2666	5309	1507	1617	3124	2820	3184	6004	12194	11882	24076										
	SEDES																															
33	AGRONOMIA TROPICAL - QUILLAB.	35	35	70	13	11	24	0	0	0	0	0	0	0	0	0	142	164	306	190	210	400										
34	ECOTURISMO - QUILLABAMBA	29	8	37	14	11	25	0	0	0	0	0	0	0	0	0	34	20	54	77	39	116										
35	EDUCACION - YANAHUCCA	6	3	9	5	5	14	0	0	0	0	0	0	0	0	0	16	20	36	31	28	59										
36	EDUCACION - ESPINAR	2	0	2	9	5	14	0	0	0	0	0	0	0	0	0	22	12	34	33	17	50										
37	ING. AGROINDUSTRIAL - SICUANI	9	8	17	12	11	23	0	0	0	0	0	0	0	0	0	30	30	60	51	49	100										
38	ING. AGROP. - ANDAHUAYLAS	1	5	6	1	5	6	0	0	0	0	0	0	0	0	0	26	52	78	28	62	90										
39	ING. AGROP. - SANTO TOMAS	1	0	1	10	13	23	0	0	0	0	0	0	0	0	0	16	14	30	27	27	54										
40	ING. INDS. ALIMENT. - QUILLAB.	9	3	12	13	6	19	0	0	0	0	0	0	0	0	0	18	8	26	40	17	57										
41	ING. FORESTAL - PTO. MALDONADO	12	7	19	8	10	18	0	0	0	0	0	0	0	0	0	10	20	30	30	37	67										
42	MEDICINA VETERINARIA - ESPINAR	5	5	10	6	8	14	0	0	0	0	0	0	0	0	0	38	50	88	49	63	112										
43	MEDICINA VETERINARIA - SICUANI	11	15	26	4	10	14	0	0	0	0	0	0	0	0	0	60	74	134	75	99	174										
44	OBSTETRICIA - ANDAHUAYLAS	48	0	48	18	2	24	0	0	0	0	0	0	0	0	0	270	32	302	336	34	374										
	TOTAL	3850	3147	6997	428	295	727	1231	1159	2390	2643	2666	5309	1507	1617	3124	3502	3680	7182	13161	12564	25729										

F. M. T. Femenino, Masculino, Total.
FUENTE: Centro de Computo.
Elaborado por el Area de Estadística.

CUADRO N° 82

INGRESANTES POR TODA MODALIDAD, SEGÚN CARRERAS PROFESIONALES SEMESTRE ACADEMICO 2012-1

N°	CARRERA PROFESIONAL	PRIMERA OPORTUNIDAD						DIRIMENCIA						PRIMERA OPORTUNIDAD						ORDINARIO						INTENSIVO						ORDINARIO						SUB TOTAL						TOTAL
		F		M		T		F		M		T		F		M		T		F		M		T		F		M		T		F		M		T								
1	AGRONOMIA	12	9	21	9	11	20	0	4	4	1	2	3	0	0	0	8	9	17	30	35	65																						
2	ANTROPOLOGIA	5	5	10	8	3	11	1	3	4	13	5	18	1	2	3	5	5	10	33	23	56																						
3	ARQUEOLOGIA	5	5	10	7	4	11	3	1	4	5	13	18	1	2	3	5	5	10	26	30	56																						
4	ARQUITECTURA	3	5	8	4	5	9	0	3	3	4	9	13	0	3	3	2	6	8	13	31	44																						
5	BIOLOGIA	9	5	14	11	4	15	4	1	5	4	1	5	0	1	1	18	22	40	46	34	80																						
6	CIENCIAS ADMINISTRATIVAS	6	5	11	12	1	13	4	0	4	20	10	30	3	1	4	8	3	9	34	23	73																						
7	CIENCIAS DE LA COMUNICACIÓN	5	3	8	7	2	9	1	2	3	15	10	25	2	1	3	4	5	9	34	23	57																						
8	CONTABILIDAD	11	5	16	16	2	18	4	2	6	19	17	36	3	2	5	9	7	16	62	35	97																						
9	DERECHO	5	5	10	11	0	11	2	2	4	11	7	18	2	1	3	4	6	10	35	21	56																						
10	ECONOMIA	8	5	13	11	3	14	2	3	5	17	19	36	2	2	4	5	10	15	45	42	87																						
11	EDUCACION CUSCO																					126																						
	EDU. - CIENCIAS NATURALES	4	2	6	9	2	11	2	0	2	8	4	12	0	2	2	3	3	6	26	13	39																						
	EDU. - EDUCACION FISICA	2	0	2	2	1	3	0	1	1	0	0	0	0	1	1	2	2	4	6	5	11																						
	EDU. - EDUCACION PRIMARIA	2	0	2	3	0	3	0	1	1	3	2	5	0	1	1	0	2	2	8	6	14																						
	EDU. - FILOSOFIA Y CS. HISTO. SC.	3	1	4	0	0	0	1	1	2	3	5	8	1	0	1	2	0	2	10	7	17																						
	EDU. - LENGUAJE Y LITERATURA	2	2	4	2	3	5	2	0	2	8	0	8	0	1	2	3	5	16	9	25																							
	EDU. - MATEMATICAS	1	3	4	4	1	5	2	0	2	1	3	4	1	0	1	2	2	4	11	9	20																						
12	ENFERMERIA	12	1	13	12	2	14	4	1	5	2	0	2	3	1	4	22	4	26	55	9	64																						
13	FARMACIA Y BIOQUIMICA	8	2	10	12	0	12	2	2	4	6	1	7	0	2	2	10	12	22	38	19	57																						
14	FISICA	3	20	23	10	13	23	2	4	6	0	0	0	0	0	0	6	28	34	21	65	86																						
15	HISTORIA	4	8	12	12	2	14	3	2	5	13	11	24	0	4	4	8	12	36	35	71																							
16	ING. CIVIL	2	23	25	7	9	16	0	5	5	4	20	24	0	6	6	0	14	14	13	77	90																						
17	ING. DEMINAS	2	11	13	4	10	14	1	4	5	1	23	24	0	5	5	0	12	12	8	65	73																						
18	ING. ELECTRICA	1	15	16	5	13	18	1	5	6	2	16	18	0	3	3	3	22	25	12	74	86																						
19	ING. ELECTRONICA	2	6	8	1	8	9	1	2	3	3	15	18	0	3	3	1	11	12	8	45	53																						
20	ING. GEOLOGICA	3	14	17	8	10	18	1	5	6	7	23	30	0	5	5	11	25	36	30	82	112																						
21	ING. INFORMATICA Y DE SISTEMAS	3	9	12	2	12	14	0	5	5	10	13	23	0	4	4	2	10	12	17	53	70																						
22	ING. MECANICA	0	8	8	2	7	9	1	2	3	1	17	18	0	3	3	1	7	8	5	44	49																						
23	ING. METALURGICA	4	12	16	10	8	18	0	6	6	1	4	5	0	0	0	4	20	24	19	50	69																						
24	ING. PETROQUIMICA	0	0	0	0	0	0	1	3	4	0	0	0	0	0	0	0	0	0	1	3	4																						
25	ING. QUIMICA	6	10	16	10	8	18	4	2	6	1	0	1	1	1	2	7	12	19	29	33	62																						
26	MATEMATICA	3	9	12	7	7	14	1	4	5	1	0	1	0	0	5	20	25	17	40	57																							
27	MEDICINA HUMANA	5	3	8	3	6	9	1	3	4	7	9	16	5	3	8	4	5	9	25	29	54																						
28	ODONTOLOGIA	6	1	7	7	1	8	2	1	3	8	4	12	0	2	2	4	3	7	27	12	39																						
29	PSICOLOGIA	6	2	8	7	2	9	2	1	3	12	6	18	2	1	3	1	7	8	30	19	49																						
30	QUIMICA	7	13	20	14	8	22	0	2	2	0	0	0	0	0	0	1	4	5	22	27	49																						
31	TURISMO	8	8	16	14	4	18	4	2	6	17	19	36	3	2	5	9	8	17	55	43	98																						
32	ZOOTECNIA	6	12	18	11	9	20	3	4	7	0	1	1	0	2	2	1	7	8	21	35	56																						
	SUB TOTAL	174	247	421	274	181	455	62	89	151	228	289	517	30	67	97	175	329	504	943	1202	2271																						
	SEDES																																											
33	AGRONOMIA TROPICAL - QUILLAB.	5	8	13	12	11	23	0	0	0	0	0	0	0	0	0	9	14	23	26	33	59																						
34	ECOTURISMO - QUILLABAMBA	15	5	20	12	11	23	0	0	0	0	0	0	0	0	0	4	5	9	31	21	52																						
35	EDUCACION - YANAHUCCA	4	1	5	9	5	14	0	0	0	0	0	0	0	0	0	7	8	15	20	14	34																						
36	EDUCACION - ESPINAR	1	0	1	9	5	14	0	0	0	0	0	0	0	0	0	2	4	6	12	9	21																						
37	ING. AGRONOMICAS - SUCUNI	3	5	8	12	11	23	0	0	0	0	0	0	0	0	0	9	10	19	24	26	50																						
38	ING. AGROP. - ANDAHUAYLAS	1	2	3	1	4	5	0	0	0	0	0	0	0	0	0	1	3	4	3	9	12																						
39	ING. AGROP. - SANTO TOMAS	0	0	0	10	11	21	0	0	0	0	0	0	0	0	0	2	1	3	12	12	24																						
40	ING. INDS. ALIM. - QUILLAB.	7	2	9	12	6	18	0	0	0	0	0	0	0	0	0	1	1	2	20	9	29																						
41	ING. FORESTAL - PTO. MALDONADO	9	2	11	8	9	17	0	0	0	0	0	0	0	0	0	2	8	10	19	19	38																						
42	MEDICINA VETERINARIA - ESPINAR	1	4	5	6	8	14	0	0	0	0	0	0	0	0	0	5	1	6	12	13	25																						
43	MEDICINA VETERINARIA - SUCUNI	6	6	12	4	10	14	0	0	0	0	0	0	0	0	0	6	9	15	16	25	41																						
44	OBSTETRICIA - ANDAHUAYLAS	18	0	18	18	2	20	0	0	0	0	0	0	0	0	0	16	6	22	52	8	60																						
	TOTAL	244	282	526	387	274	661	62	89	151	228	289	517	30	67	97	239	399	638	1190	1400	2716																						

M, F, T: Masculino, Femenino, Total.
FUENTE: Centro de Computo.
Elaborado por el Area de Estadística.

ANUARIO ESTADISTICO: 2008-2013

CUADRO N° 83

ALUMNOS MATRICULADOS POR GENERO, SEGÚN CARRERAS PROFESIONALES SEMESTRE ACADEMICO 2012-I

N°	CARRERA PROFESIONAL	GENERO		TOTAL
		F	M	
1	AGRONOMIA	156	257	413
2	ANTROPOLOGIA	259	236	495
3	ARQUEOLOGIA	260	248	508
4	ARQUITECTURA	217	271	488
5	BIOLOGIA	334	287	621
6	CIENCIAS ADMINISTRATIVAS	462	314	776
7	CIENCIAS DE LA COMUNICACIÓN	290	215	505
8	CONTABILIDAD	513	305	818
9	DERECHO	274	318	592
10	ECONOMIA	451	413	864
11	EDUCACION CUSCO	429	300	729
12	ENFERMERIA	392	54	446
13	FARMACIA Y BIOQUIMICA	257	135	392
14	FISICA	17	48	65
15	HISTORIA	219	140	359
16	ING. CIVIL	138	556	694
17	ING. DE MINAS	100	526	626
18	ING. ELECTRICA	67	377	444
19	ING. ELECTRONICA	84	366	450
20	ING. GEOLOGICA	153	352	505
21	ING. INFORMATICA Y DE SISTEMAS	169	383	552
22	ING. MECANICA	58	453	511
23	ING. METALURGICA	49	165	214
24	ING. QUIMICA	92	118	210
25	MATEMATICA	58	92	150
26	MEDICINA HUMANA	160	290	450
27	ODONTOLOGIA	113	127	240
28	PSICOLOGIA	64	27	91
29	QUIMICA	22	21	43
30	TURISMO	369	338	707
31	ZOOTECNIA	158	210	368
	SUB TOTAL	6384	7942	14326
	SEDES			
32	AGRONOMIA TROPICAL - QUILLAB.	88	260	348
33	ECOTURISMO - QUILLABAMBA	82	56	138
34	EDUCACION - YANAHOCA	59	104	163
35	EDUCACION - ESPINAR	60	100	160
36	ING. AGROINDUSTRIAL - SICUANI	97	126	223
37	ING. AGROP. - ANDAHUAYLAS	44	159	203
38	ING. AGROP.- SANTO TOMAS	55	107	162
39	ING. INDS. ALIMENT. - QUILLAB.	56	84	140
40	ING. FORESTAL - PTO. MALDONADO	31	52	83
41	MEDICINA VETERINARIA - ESPINAR	23	44	67
42	MEDICINA VETERINARIA - SICUANI	26	37	63
43	OBSTETRICIA - ANDAHUAYLAS	194	118	312
	TOTAL	7199	9189	16388

FUENTE: Centro de Computo.

Elaborado por el Area de Estadística.

ANUARIO ESTADISTICO: 2008-2013

CUADRO N° 84
ALUMNOS EGRESADOS POR CARRERAS PROFESIONALES SEMESTRE ACADEMICO 2012-I

N°	CARRERA PROFESIONAL	GENERO		TOTAL
		F	M	
1	AGRONOMIA	27	54	81
2	ANTROPOLOGIA	53	42	95
3	ARQUEOLOGIA	60	33	93
4	ARQUITECTURA	60	52	112
5	BIOLOGIA	72	57	129
6	CIENCIAS ADMINISTRATIVAS	153	81	234
7	CS. DE LA COMUNICACION	82	46	128
8	CONTABILIDAD	169	78	247
9	DERECHO	54	56	110
10	ECONOMIA	166	113	279
11	EDUCACION	124	58	182
12	ENFERMERIA	83	12	95
13	FARMACIA Y BIOQUIMICA	61	25	86
14	FISICA	1	1	2
15	HISTORIA	36	33	69
16	ING. CIVIL	40	80	120
17	ING. DE MINAS	14	70	84
18	ING. ELECTRICA	15	82	97
19	ING. ELECTRONICA	6	51	57
20	ING. GEOLOGICA	24	44	68
21	ING. INFORMATICA Y DE SISTEMAS	54	63	117
22	ING. MECANICA	4	70	74
23	ING. METALURGICA	8	26	34
24	ING. QUIMICA	18	15	33
25	MATEMATICAS	15	21	36
26	MEDICINA HUMANA	19	62	81
27	ODONTOLOGIA	34	40	74
28	QUIMICA	1	0	1
29	TURISMO	134	102	236
30	ZOOTECNIA	44	47	91
	SUBTOTAL	1631	1514	3145
	SEDES			
31	AGRONOMIA TROPICAL	14	52	66
32	EDUCACION - YANAOCA	13	26	39
33	EDUCACION - ESPINAR	21	39	60
34	ING. AGROINDUSTRIAL	18	27	45
35	INGENIERIA AGROPECUARIA (ANDAHUAYLAS)	5	32	37
36	INGENIERIA AGROPECUARIA (SANTO TOMAS)	3	6	9
37	INGENIERIA EN INDUSTRIAS ALIMENTARIAS	9	9	18
38	ING. FORESTAL Y DEL MEDIO AMBIENTE	7	11	18
39	OBSTETRICIA	23	32	55
	TOTAL	1744	1748	3492

FUENTE: Centro de Computo.

Elaborado Por El Área de Estadística

ANUARIO ESTADISTICO: 2008 -2013

CUADRO N° 85

VACANTES OFRECIDAS POR TODA MODALIDAD, SEGUN CARRERAS PROFESIONALES
SEMESTRE ACADEMICO 2012-II

N°	CARRERAS PROFESIONALES	EXAMEN ORDINARIO	CEPRU ORDINARIO	TOTAL
		2012-II	2012-II	
1	AGRONOMIA	18	36	54
2	ANTROPOLOGIA	10	18	28
3	ARQUEOLOGIA	10	18	28
4	ARQUITECTURA	8	13	21
5	BIOLOGIA	14	30	44
6	CIENCIAS ADMINISTRATIVAS	11	30	41
7	CIENCIAS DE LA COMUNICACIÓN	8	24	32
8	CONTABILIDAD	16	36	52
9	DERECHO	10	18	28
10	ECONOMIA	24	36	60
11	EDUCACION CUSCO	22	46	68
	EDUCACION - CIENCIAS NATURALES	6	12	18
	EDUCACION - EDUCACIÓN FÍSICA	2	5	7
	EDUCACION - EDUCACIÓN PRIMARIA	2	5	7
	EDUCACION - CIENCIAS SOCIALES	4	8	14
	EDUCACION - LENGUAJE Y LITERATURA	4	8	12
	EDUCACION – MATEMÁTICA Y FISICA	4	8	12
12	ENFERMERIA	13	29	42
13	FARMACIA Y BIOQUIMICA	10	18	28
14	FISICA	21	24	45
15	HISTORIA	12	24	36
16	INGENIERIA CIVIL	14	24	38
17	INGENIERIA DE MINAS	12	24	36
18	INGENIERIA ELECTRICA	16	18	34
19	INGENIERIA ELECTRONICA	8	18	26
20	INGENIERIA GEOLOGICA	16	30	46
21	INGENIERIA INFORMATICA Y DE SISTEMAS	12	22	34
22	INGENIERIA MECANICA	8	18	26
23	INGENIERIA METALURGICA	16	36	52
24	INGENIERIA QUIMICA	16	36	52
25	MATEMATICA	12	24	36
26	MEDICINA HUMANA	10	14	24
27	ODONTOLOGIA	7	12	19
28	PSICOLOGIA	8	18	26
29	QUIMICA	19	24	43
30	TURISMO	16	36	52
31	ZOOTECNIA	18	36	54
	SUB TOTAL			
	SEDES			
32	EDUCACION - SEDE YANAOCA	15	0	15
33	EDUCACION - SEDE ESPINAR	15	0	15
34	INGENIERIA AGROINDUSTRIAL - SEDE SICUANI	25	0	25
35	INGENIERIA AGROP. – ANDAHUAYLAS	25	0	25
36	INGENIERIA AGROP. - SEDE SANTO TOMAS	25	0	25
37	INGENIERIA FORESTAL - - PUERTO MALDONADO	25	0	25
38	MEDICINA VETERINARIA- ESPINAR	15	0	15
39	MEDICINA VETERINARIA- SICUANI	15	0	15
40	OBSTETRICIA - SEDE ANDAHUAYLAS	22	0	22
	TOTAL	667	790	1,457

Elaborado Por El Área de Estadística.

FUENTE: Centro de Computo.

ANUARIO ESTADISTICO: 2008-2013

CUADRO Nº 86

EXAMEN ORDINARIO: POSTULANTES POR GENERO, SEGÚN CARRERAS PROFESIONALES SEMESTRE ACADEMICO 2012-II

Nº	CARRERA PROFESIONAL	GENERO		TOTAL
		F	M	
1	AGRONOMIA	52	59	111
2	ANTROPOLOGIA	58	50	108
3	ARQUEOLOGIA	66	59	125
4	ARQUITECTURA	98	127	225
5	BIOLOGIA	95	61	156
6	CIENCIAS ADMINISTRATIVAS	252	147	399
7	CIENCIAS DE LA COMUNICACIÓN	53	36	89
8	CONTABILIDAD	419	177	596
9	DERECHO	141	128	269
10	ECONOMIA	357	275	632
11	EDUCACION CUSCO			
	EDU. - CIENCIAS NATURALES	22	8	30
	EDU. - EDUCACION FISICA	3	9	12
	EDU. - EDUCACION PRIMARIA	14	2	16
	EDU. - FILOSOFIA Y CS. HISTO. SC.	18	12	30
	EDU. - LENGUAJE Y LITERATURA	17	10	27
	EDU. - MATEMATICAS	4	4	8
12	ENFERMERIA	113	7	120
13	FARMACIA Y BIOQUIMICA	75	24	99
14	FISICA	0	18	18
15	HISTORIA	42	35	77
16	ING. CIVIL	80	364	444
17	ING. DE MINAS	32	254	286
18	ING. ELECTRICA	11	93	104
19	ING. ELECTRONICA	7	60	67
20	ING. GEOLOGICA	85	202	287
21	ING. INFORMATICA Y DE SISTEMAS	29	121	150
22	ING. MECANICA	10	133	143
23	ING. METALURGICA	6	28	34
24	ING. QUIMICA	15	24	39
25	MATEMATICA	3	10	13
26	MEDICINA HUMANA	128	125	253
27	ODONTOLOGIA	48	38	86
28	PSICOLOGIA	123	43	166
29	QUIMICA	2	2	4
30	TURISMO	154	125	279
31	ZOOTECNIA	20	31	51
	SUB TOTAL	2652	2901	5553
	SEDES			
32	AGRONOMIA TROPICAL - QUILLAB.	58	78	136
33	ECOTURISMO - QUILLABAMBA	13	9	22
34	EDUCACION - YANAOCA	10	5	15
35	EDUCACION - ESPINAR	6	3	9
36	ING. AGROINDUSTRIAL - SICUANI	9	5	14
37	ING. AGROP. - ANDAHUAYLAS	5	14	19
38	ING. AGROP.- SANTO TOMAS	6	4	10
39	ING. INDS. ALIMENT. - QUILLAB.	10	6	16
40	ING. FORESTAL - PTO. MALDONADO	10	8	18
41	MEDICINA VETERINARIA - ESPINAR	10	12	22
42	MEDICINA VETERINARIA - SICUANI	13	26	39
43	OBSTETRICIA - ANDAHUAYLAS	108	0	108
	TOTAL	2910	3071	5981

FUENTE: Centro de Computo.

Elaborado por el Area de Estadística.

ANUARIO ESTADISTICO: 2008-2013

CUADRO Nº 87

EXAMEN ORDINARIO: INGRESANTES POR GENERO, SEGÚN CARRERAS PROFESIONALES SEMESTRE ACADEMICO 2012-II

N°	CARRERA PROFESIONAL	GENERO		TOTAL
		F	M	
1	AGRONOMIA	5	8	13
2	ANTROPOLOGIA	2	9	11
3	ARQUEOLOGIA	4	6	10
4	ARQUITECTURA	10	21	31
5	BIOLOGIA	24	21	45
6	CIENCIAS ADMINISTRATIVAS	7	4	11
7	CIENCIAS DE LA COMUNICACIÓN	7	2	9
8	CONTABILIDAD	8	10	18
9	DERECHO	5	7	12
10	ECONOMIA	12	12	24
11	EDUCACION CUSCO			
	EDU. - CIENCIAS NATURALES	4	3	7
	EDU. - EDUCACION FISICA	2	1	3
	EDU. - EDUCACION PRIMARIA	2	1	3
	EDU. - FILOSOFIA Y CS. HISTO. SC.	1	3	4
	EDU. - LENGUAJE Y LITERATURA	3	2	5
	EDU. - MATEMATICAS	2	3	5
12	ENFERMERIA	16	0	16
13	FARMACIA Y BIOQUIMICA	12	7	19
14	FISICA	0	4	4
15	HISTORIA	5	7	12
16	ING. CIVIL	5	33	38
17	ING. DE MINAS	2	33	35
18	ING. ELECTRICA	4	19	23
19	ING. ELECTRONICA	3	11	14
20	ING. GEOLOGICA	13	26	39
21	ING. INFORMATICA Y DE SISTEMAS	9	16	25
22	ING. MECANICA	1	17	18
23	ING. METALURGICA	1	4	5
24	ING. QUIMICA	3	4	7
25	MATEMATICA	1	3	4
26	MEDICINA HUMANA	14	16	30
27	ODONTOLOGIA	8	7	15
28	PSICOLOGIA	4	5	9
29	QUIMICA	0	0	0
30	TURISMO	10	7	17
31	ZOOTECNIA	1	5	6
	SUB TOTAL	210	337	547
	SEDES			
32	AGRONOMIA TROPICAL - QUILLAB.	11	11	22
33	ECOTURISMO - QUILLABAMBA	8	6	14
34	EDUCACION - YANAOCA	10	4	14
35	EDUCACION - ESPINAR	4	2	6
36	ING. AGROINDUSTRIAL - SICUANI	4	5	9
37	ING. AGROP. - ANDAHUAYLAS	1	1	2
38	ING. AGROP.- SANTO TOMAS	4	2	6
39	ING. INDS. ALIMENT. - QUILLAB.	5	5	10
40	ING. FORESTAL - PTO. MALDONADO	8	7	15
41	MEDICINA VETERINARIA - ESPINAR	0	0	0
42	MEDICINA VETERINARIA - SICUANI	2	10	12
43	OBSTETRICIA - ANDAHUAYLAS	21	0	21
	TOTAL	288	390	678

FUENTE: Centro de Computo.

Elaborado por el Area de Estadística.

ANUARIO ESTADISTICO: 2008-2013

CUADRO N°

ALUMNOS MATRICULADOS POR GENERO, SEGÚN CARRERAS PROFESIONALES SEMESTRE ACADEMICO 2012-II

N°	CARRERA PROFESIONAL	GENERO		TOTAL
		F	M	
1	AGRONOMIA	166	232	398
2	ANTROPOLOGIA	267	233	500
3	ARQUEOLOGIA	262	239	501
4	ARQUITECTURA	204	258	462
5	BIOLOGIA	344	272	616
6	CIENCIAS ADMINISTRATIVAS	446	284	730
7	CIENCIAS DE LA COMUNICACIÓN	293	216	509
8	CONTABILIDAD	554	293	847
9	DERECHO	281	289	570
10	ECONOMIA	449	411	860
11	EDUCACION CUSCO	428	287	715
12	ENFERMERIA	406	47	453
13	FARMACIA Y BIOQUIMICA	261	124	385
14	FISICA	29	66	95
15	HISTORIA	237	144	381
16	ING. CIVIL	130	602	732
17	ING. DE MINAS	102	557	659
18	ING. ELECTRICA	68	402	470
19	ING. ELECTRONICA	78	372	450
20	ING. GEOLOGICA	177	385	562
21	ING. INFORMATICA Y DE SISTEMAS	159	386	545
22	ING. MECANICA	51	466	517
23	ING. METALURGICA	66	211	277
24	ING. QUIMICA	112	138	250
25	MATEMATICA	46	92	138
26	MEDICINA HUMANA	168	265	433
27	ODONTOLOGIA	111	90	201
28	PSICOLOGIA	99	61	160
29	QUIMICA	38	33	71
30	TURISMO	392	328	720
31	ZOOTECNIA	174	228	402
	SUB TOTAL	6598	8011	14609
	SEDES			
32	AGRONOMIA TROPICAL - QUILLAB.	107	256	363
33	ECOTURISMO - QUILLABAMBA	92	57	149
34	EDUCACION - YANAHOCA	78	85	163
35	EDUCACION - ESPINAR	60	86	146
36	ING. AGROINDUSTRIAL - SICUANI	97	123	220
37	ING. AGROP. - ANDAHUAYLAS	44	141	185
38	ING. AGROP.- SANTO TOMAS	37	55	92
39	ING. INDS. ALIMENT. - QUILLAB.	61	76	137
40	ING. FORESTAL - PTO. MALDONADO	36	59	95
41	MEDICINA VETERINARIA - ESPINAR	23	47	70
42	MEDICINA VETERINARIA - SICUANI	35	51	86
43	OBTRETRICIA - ANDAHUAYLAS	215	96	311
	TOTAL	7483	9143	16626

FUENTE: Centro de Computo.

Elaborado por el Area de Estadística.

ANUARIO ESTADISTICO: 2008-2013

CUADRO Nº 89

ALUMNOS EGRESADOS POR CARRERAS PROFESIONALES SEMESTRE ACADEMICO 2012-II

Nº	CARRERA PROFESIONAL	GENERO		TOTAL
		F	M	
1	AGRONOMIA	16	33	49
2	ANTROPOLOGIA	37	34	71
3	ARQUEOLOGIA	47	28	75
4	ARQUITECTURA	46	35	81
5	BIOLOGIA	54	31	85
6	CIENCIAS ADMINISTRATIVAS	96	62	158
7	CS. DE LA COMUNICACION	61	35	96
8	CONTABILIDAD	136	57	193
9	DERECHO	35	37	72
10	ECONOMIA	123	84	207
11	EDUCACION	81	37	118
12	ENFERMERIA	67	8	75
13	FARMACIA Y BIOQUIMICA	46	18	64
14	FISICA	1	2	3
15	HISTORIA	36	24	60
16	ING. CIVIL	31	50	81
17	ING. DE MINAS	11	43	54
18	ING. ELECTRICA	10	55	65
19	ING. ELECTRONICA	5	34	39
20	ING. GEOLOGICA	19	31	50
21	ING. INFORMATICA Y DE SISTEMAS	34	52	86
22	ING. MECANICA	4	59	63
23	ING. METALURGICA	6	20	26
24	ING. QUIMICA	15	13	28
25	MATEMATICAS	11	21	32
26	MEDICINA HUMANA	18	49	67
27	ODONTOLOGIA	25	29	54
28	QUIMICA	1	0	1
29	TURISMO	103	80	183
30	ZOOTECNIA	35	33	68
	SUBTOTAL	1210	1094	2304
	SEDES			
31	AGRONOMIA TROPICAL	12	40	52
33	EDUCACION - YANAOCA	12	21	33
32	EDUCACION - ESPINAR	17	35	52
34	ING. AGROINDUSTRIAL	13	21	34
36	INGENIERIA AGROPECUARIA (ANDAHUAYLAS)	5	31	36
37	INGENIERIA AGROPECUARIA (SANTO TOMAS)	3	6	9
38	INGENIERIA EN INDUSTRIAS ALIMENTARIAS	8	2	10
35	ING. FORESTAL Y DEL MEDIO AMBIENTE	5	5	10
39	OBSTETRICIA	18	23	41
	TOTAL	1303	1278	2581

FUENTE: Centro de Computo.

Elaborado Por El Área de Estadística

ANUARIO ESTADISTICO: 2008-2013

CUADRO Nº 90

GRADUADOS Y TITULADOS POR GENERO, SEGÚN CARRERAS PROFESIONALES 2012

Nº	CARRERA PROFESIONAL	GRADUADOS			TITULADOS			TOTAL
		F	M	T	F	M	T	
1	AGRONOMIA	13	50	63	22	46	68	131
2	ANTROPOLOGIA	33	35	68	11	12	23	91
3	ARQUEOLOGIA	29	29	58	11	6	17	75
4	ARQUITECTURA	37	38	75	20	43	63	138
5	BIOLOGIA	42	25	67	13	14	27	94
6	CIENCIAS ADMINISTRATIVAS	74	46	120	62	51	113	233
7	CIENCIAS DE LA COMUNICACIÓN	47	44	91	50	30	80	171
8	CONTABILIDAD	103	100	203	19	20	39	242
9	DERECHO	41	36	77	27	16	43	120
10	ECONOMIA	58	58	116	68	54	122	238
11	EDUCACION	142	115	257	89	58	147	404
12	ENFERMERIA	57	11	68	53	4	57	125
13	FARMACIA Y BIOQUIMICA	29	23	52	13	28	41	93
14	FISICA	0	5	5	1	2	3	8
15	HISTORIA	19	13	32	9	5	14	46
16	ING. CIVIL	16	127	143	12	84	96	239
17	ING. DE MINAS	2	59	61	3	41	44	105
18	ING. ELECTRICA	8	43	51	5	27	32	83
19	ING. ELECTRONICA	3	13	16	0	11	11	27
20	ING. GEOLOGICA	12	40	52	10	28	38	90
21	ING. INFORMATICA Y DE SISTEMAS	26	33	59	20	37	57	116
22	ING. MECANICA	0	20	20	0	19	19	39
23	ING. METALURGICA	5	17	22	2	15	17	39
24	ING. QUIMICA	4	9	13	5	10	15	28
25	MATEMATICA	3	13	16	6	7	13	29
26	MEDICINA HUMANA	22	34	56	23	35	58	114
27	ODONTOLOGIA	10	10	20	9	10	19	39
28	QUIMICA	0	0	0	1	0	1	1
29	TURISMO	61	18	79	96	60	156	235
30	ZOOTECNIA	21	37	58	20	22	42	100
	SUB TOTAL	917	1101	2018	680	795	1475	3493
	SEDES							
31	AGRONOMIA TROPICAL - QUILLAB.	24	47	71	3	9	12	83
32	ING. AGROINDUSTRIAL - SICUANI	4	14	18	4	6	10	28
33	ING. AGROP. - ANDAHUAYLAS	2	13	15	0	0	0	15
34	ING. INDS. ALIMENT. - QUILLAB.	13	4	17	0	0	0	17
35	ING. FORESTAL - PTO. MALDONADO	2	4	6	3	4	7	13
36	OBSTETRICIA - ANDAHUAYLAS	25	6	31	12	6	18	49
37	POST GRADO	0	0	0	31	38	69	69
38	SEGUNDA ESPECIALIDAD	0	0	0	35	14	49	49
39	PROCAM	253	121	374	0	0	0	374
	TOTAL	1240	1310	2550	768	872	1640	4190

F, M, T: Femenino, Masculino, Total.

FUENTE: Registro de Grados y Titulos.

Elaborado por el Area de Estadística.

ANUARIO ESTADISTICO: 2008-2013

CUADRO Nº 91

GRADUADOS POR GENERO, SEGÚN CARRERAS PROFESIONALES 2012

Nº	CARRERA PROFESIONAL	GENERO		TOTAL
		F	M	
1	AGRONOMIA	13	50	63
2	ANTROPOLOGIA	33	35	68
3	ARQUEOLOGIA	29	29	58
4	ARQUITECTURA	37	38	75
5	BIOLOGIA	42	25	67
6	CIENCIAS ADMINISTRATIVAS	74	46	120
7	CIENCIAS DE LA COMUNICACIÓN	47	44	91
8	CONTABILIDAD	103	100	203
9	DERECHO	41	36	77
10	ECONOMIA	58	58	116
11	EDUCACION	142	115	257
12	ENFERMERIA	57	11	68
13	FARMACIA Y BIOQUIMICA	29	23	52
14	FISICA	0	5	5
15	HISTORIA	19	13	32
16	ING. CIVIL	16	127	143
17	ING. DE MINAS	2	59	61
18	ING. ELECTRICA	8	43	51
19	ING. ELECTRONICA	3	13	16
20	ING. GEOLOGICA	12	40	52
21	ING. INFORMATICA Y DE SISTEMAS	26	33	59
22	ING. MECANICA	0	20	20
23	ING. METALURGICA	5	17	22
24	ING. QUIMICA	4	9	13
25	MATEMATICA	3	13	16
26	MEDICINA HUMANA	22	34	56
27	ODONTOLOGIA	10	10	20
28	QUIMICA	0	0	0
29	TURISMO	61	18	79
30	ZOOTECNIA	21	37	58
	SUB TOTAL	917	1101	2018
	SEDES			
31	AGRONOMIA TROPICAL - QUILLAB.	24	47	71
32	ING. AGROINDUSTRIAL - SICUANI	4	14	18
33	ING. AGROP. - ANDAHUAYLAS	2	13	15
34	ING. INDS. ALIMENT. - QUILLAB.	13	4	17
35	ING. FORESTAL - PTO. MALDONADO	2	4	6
36	OBSTETRICIA - ANDAHUAYLAS	25	6	31
37	POST GRADO			0
38	SEGUNDA ESPECIALIDAD			0
39	PROCAM	253	121	374
	TOTAL	1240	1310	2550

F, M : Femenino, Masculino.

FUENTE: Registro de Grados y Titulos.

Elaborado por el Area de Estadística.

ANUARIO ESTADISTICO: 2008-2013

CUADRO Nº 92

TITULADOS POR GENERO, SEGÚN CARRERAS PROFESIONALES 2012

Nº	CARRERA PROFESIONAL	GENERO		TOTAL
		F	M	
1	AGRONOMIA	22	46	68
2	ANTROPOLOGIA	11	12	23
3	ARQUEOLOGIA	11	6	17
4	ARQUITECTURA	20	43	63
5	BIOLOGIA	13	14	27
6	CIENCIAS ADMINISTRATIVAS	62	51	113
7	CIENCIAS DE LA COMUNICACIÓN	50	30	80
8	CONTABILIDAD	19	20	39
9	DERECHO	27	16	43
10	ECONOMIA	68	54	122
11	EDUCACION	89	58	147
12	ENFERMERIA	53	4	57
13	FARMACIA Y BIOQUIMICA	13	28	41
14	FISICA	1	2	3
15	HISTORIA	9	5	14
16	ING. CIVIL	12	84	96
17	ING. DE MINAS	3	41	44
18	ING. ELECTRICA	5	27	32
19	ING. ELECTRONICA	0	11	11
20	ING. GEOLOGICA	10	28	38
21	ING. INFORMATICA Y DE SISTEMAS	20	37	57
22	ING. MECANICA	0	19	19
23	ING. METALURGICA	2	15	17
24	ING. QUIMICA	5	10	15
25	MATEMATICA	6	7	13
26	MEDICINA HUMANA	23	35	58
27	ODONTOLOGIA	9	10	19
28	QUIMICA	1	0	1
29	TURISMO	96	60	156
30	ZOOTECNIA	20	22	42
	SUB TOTAL	680	795	1475
	SEDES			
31	AGRONOMIA TROPICAL - QUILLAB.	3	9	12
32	ING. AGROINDUSTRIAL - SICUANI	4	6	10
33	ING. AGROP. - ANDAHUAYLAS	0	0	0
34	ING. INDS. ALIMENT. - QUILLAB.	0	0	0
35	ING. FORESTAL - PTO. MALDONADO	3	4	7
36	OBSTETRICIA - ANDAHUAYLAS	12	6	18
37	POST GRADO	31	38	69
38	SEGUNDA ESPECIALIDAD	35	14	49
	TOTAL	768	872	1640

F, M : Femenino, Masculino.

FUENTE: Registro de Grados y Titulos.

Elaborado por el Area de Estadística.

ANUARIO ESTADISTICO: 2008-2013

CUADRO Nº 93									
TITULADOS POR DIVERSAS MODALIDADES 2012									
Nº	CARRERAS PROFESIONALES	TITULADOS			Tesis	Examen	Modalidad *	Informe	U.A.C.**
		M	F	T		Suficiencia	Profesional.		
1	AGRONOMIA	46	22	68	68				
2	ANTROPOLOGIA	12	11	23	21			2	
3	ARQUEOLOGIA	6	11	17	17				
4	ARQUITECTURA	43	20	63		1	63		
5	BIOLOGIA	14	13	27	27				
6	CIENCIAS ADMINISTRATIVAS	51	62	113	20	91		2	
7	CIENCIAS DE LA COMUNICACIÓN	30	50	80	20	60			
8	CONTABILIDAD	20	19	39	16		20	3	
9	DERECHO	16	27	43	3	40			
10	ECONOMIA	54	68	122	51	68		3	
11	EDUCACION	58	89	147	19	1	127		
12	ENFERMERIA	4	53	57	57				
13	FARMACIA Y BIOQUIMICA	28	13	41	41				
14	FISICA	2	1	3	3				
15	HISTORIA	5	9	14	14				
16	ING.CIVIL	84	12	96			96		
17	ING.MINAS	41	3	44	2		42		
18	ING.ELECTRICA	27	5	32	23		8	1	
19	ING.ELECTRONICA	11	0	11	3		8		
20	ING.GEOLOGICA	28	10	38	38				
21	ING.INFORMATICA Y SISTEMAS	37	20	57	24			33	
22	ING. MECANICA	19	0	19	1		18		
23	ING. METALURGICA	15	2	17	17				
24	ING.QUIMICA	10	5	15	13			2	
25	MATEMATICAS	7	6	13	13				
26	MEDICINA HUMANA	35	23	58	47	11			
27	ODONTOLOGIA	10	9	19	19				
28	QUIMICA	0	1	1	1				
29	TURISMO	60	96	156	96		60		28
30	ZOOTECNIA	22	20	42	41			1	
31	INGENIERIA AGROINDUSTRIAL	6	4	10	10				
32	AGRONOMIA TROPICAL	9	3	12	12				
33	ING. FORESTAL	4	3	7	7				
34	OBSTETRICIA	6	12	18			18		
35	POST GRADO	38	31	69	69				
37	SEGUNDA ESPECIALIDAD	14	35	49	17	12	20		
TOTAL		872	768	1640	830	284	480	47	28
Porcentajes %		53.17	46.8	100	50.7	17.31	29.27	2.86	1.7
Elaborado por el Area de Estadística									
* CIPRO, PROING y Otras Modalidades									
** Alumnos de la Universidad Andina									

TCUADRO N° 94

PERSONAL DOCENTE NOMBRADO POR CATEGORIA, DEDICACION Y GENERO SEGÚN CARRERAS PROFESIONALES 2012

N°	CARRERA PROFESIONAL	PRINCIPAL																		ASOCIADO																																			
		AUTORIDADES						DE						TC						TP20h						TP10h						DE						TC						TP20h						TP10h					
		M	F	T	M	F	T	M	F	T	M	F	T	M	F	T	M	F	T	M	F	T	M	F	T	M	F	T	M	F	T	M	F	T	M	F	T																		
1	AGRICULTURA	0	1	13	2	15	1	0	1																																														
2	AGRONOMIA TROPICAL			2	1	3																																																	
3	ANTROPA, ARQUEOL Y SOCIO			8	1	9	1	0																																															
4	ARQUITECTURA Y ARTES PLASTICAS			12	4	16																																																	
5	BIOLOGIA			12	7	19																																																	
6	CIENCIAS ADMINISTRATIVAS			10	1	11	4	0	4																																														
7	CIENCIAS CONTABLES Y FINANCIER.			10	3	13																																																	
8	CIENCIAS DE LA COMUNICACIÓN	0	1	5	2	7																																																	
9	CIENCIAS FORESTALES Y MEDIO AMB.			2	0	2	1	0	1																																														
10	DERECHO Y CIENCIAS POLITICAS			1	1	1	7	0	7	3	0	3																																											
11	ECONOMIA			13	5	18	2	0	2																																														
12	EDUCACION			10	7	17	3	1	4																																														
	Educación Carras																																																						
	Educación Espinar																																																						
13	ENFERMERIA			12	1	13																																																	
14	FARMACIA			1	2	3																																																	
15	FILOSOFIA Y PSICOLOGIA			4	0	4	2	0	2																																														
16	FISICA			9	1	10	2	0	2																																														
17	GANADERIA			13	0	13	3	0	3																																														
18	GEOGRAFIA			4	0	4																																																	
19	GEOLOGIA			13	1	14																																																	
20	HISTORIA	1	0	4	1	5																																																	
21	INFORMATICA			5	1	6	1	0	1																																														
22	ING. CIVIL			20	1	21				1	0	1																																											
23	ING. DE MINAS			7	0	7	1	0	1																																														
24	ING. ELECTRICA			10	0	10				1	0	1																																											
25	ING. ELECTRONICA																																																						
26	ING. MECANICA			2	0	2	1	0	1																																														
27	ING. METALURGICA			9	0	9																																																	
28	ING. QUIMICA			8	5	13	2	0	2																																														
29	INGENIERIA AGROINDUSTRIAL			2	1	2	2	1	3																																														
30	LINGÜISTICA			6	3	9																																																	
31	MATEMATICA Y ESTADISTICA			16	8	24	3	0	3	1	0	1																																											
32	MEDICINA HUMANA			1	0	1	5	0	5	4	0	4																																											
33	ODONTOLOGIA			9	9	18	1	0	1																																														
34	QUIMICA			2	3	5	2	1	3																																														
35	TURISMO																																																						
	TOTAL	2	1	3	255	71	324	44	4	47	11	0	11	0	11	0	11	0	11	0	11	0	11	0	11	0	11	0	11	0	11	0	11	0	11	0	11	0																	

Fuente: Unidad de Escalafón y Pensiones
Elaborado por el Área de Estadística-OPU.

ANUARIO ESTADISTICO: 2008-2013

CUADRO Nº 95

NIVEL ACADEMICO ALCANZADO POR LA DOCENCIA UNIVERSITARIA 2012											
Nº	DEPARTAMENTOS ACADEMICOS	TITULO			MAESTRIA			DOCTORADO			TOTAL
		M	F	T	M	F	T	M	F	T	
1	AGRONOMIA	6	1	7	13	2	15	3	0	3	25
2	ANTROPOLOGIA Y ARQUEOLOGIA	8	4	12	5	2	7	4	2	6	25
3	ARQUITECTURA	11	5	16	10	1	11	3	0	3	30
4	BIOLOGIA	8	12	20	9	11	20	2	1	3	43
5	CIENCIAS ADMINISTRATIVAS	4	2	6	10	1	11	5	0	5	22
6	CIENCIAS DE LA COMUNICACIÓN	4	3	7	5	2	7	1	2	3	17
7	CONTABILIDAD	11	1	12	10	3	13	0	1	1	26
8	DERECHO	14	3	17	5	1	6	4	0	4	27
9	ECONOMIA	8	0	8	9	4	13	6	1	7	28
10	EDUCACION	4	1	5	8	6	14	8	4	12	31
11	EDUCACION CANAS	0	1	1	1	0	1	1	0	1	3
12	EDUCACION ESPINAR										
13	ENFERMERIA	1	5	6	0	5	5	1	8	9	20
14	FARMACIA Y BIOQUIMICA	3	3	6	1	4	5	1	0	1	12
15	FILOSOFIA Y PSICOLOGIA	1	1	2	6	2	8	4	1	5	15
16	FISICA	14	5	19	12	6	18	2	0	2	39
17	GEOGRAFIA	8	0	8	2	0	2				10
18	HISTORIA	4	2	6	3	0	3	2	1	3	12
19	ING.CIVIL	25	1	26	14	1	15	1	0	1	42
20	ING.MINAS	10	0	10	7	0	7				17
21	ING.ELECTRICA	13	1	14	5	0	5	1	0	1	20
22	ING.ELECTRONICA	7	0	7	1	0	1				8
23	ING. GEOLOGICA	13	1	14	7	1	8	1	0	1	23
24	ING.INFORMATICA Y SISTEMAS	13	4	17	6	2	8				25
25	ING. MECANICA	8	0	8	3	0	3	1	0	1	12
26	ING. METALURGICA	8	1	9	7	0	7	1	0	1	17
27	ING.QUIMICA	8	1	9	3	5	8	4	1	5	22
28	LINGÜÍSTICA	6	2	8	1	1	2	3	2	5	15
29	MATEMATICAS	21	6	27	22	10	32	2	2	4	63
30	MEDICINA HUMANA	32	3	35	11	3	14	3	1	4	53
31	ODONTOLOGIA	4	1	5	3	5	8	1	1	2	15
32	QUIMICA	7	10	17	5	5	10	0	2	2	29
33	TURISMO	2	0	2	9	4	13				15
34	ZOOTECNIA	14	0	14	9	0	9	2	0	2	25
35	INGENIERIA AGROINDUSTRIAL	3	0	3	5	7	12				15
36	AGRONOMIA TROPICAL	9	4	13	2	2	4	1	0	1	18
37	ING.AGROP.ANDAHUA Y LAS	1	1	2	1	0	1				3
38	SANTO TOMAS CHUMBIVILCAS	0	1	1							1
39	ING. FORESTAL	2	0	2	2	0	2				4
TOTAL:		315	86	401	232	96	328	68	30	98	827
Porcentaje %				49			39.7			11.73	
Elaborado por el Área de Estadística											
Fuente: Planillas Mes de Diciembre 2012											

CUADRO N° 96
PERSONAL DOCENTE NOMBRADO POR CATEGORIA, DEDICACION Y GENERO SEGUN CARRERAS PROFESIONALES 2012
JEFE DE PRACTICAS
AUXILIAR

N°	CARRERA PROFESIONAL	PERSONAL DOCENTE NOMBRADO POR CATEGORIA, DEDICACION Y GENERO SEGUN CARRERAS PROFESIONALES 2012																								TOTAL							
		AUXILIAR												JEFE DE PRACTICAS												TOTAL							
		DE	TC	TP20h	TP10h	DE	TC	TP20h	TP10h	DE	TC	TP20h	TP10h	M	F	T	M	F	T	M	F	T	M	F	T	M	F	T					
1	AGRICULTURA		1	2	3																									20	4	24	
2	AGRONOMIA TROPICAL		2	3	5	2	1	3																						12	6	18	
3	ANTROP.A, ARQUEOL.Y SOCIOI.	1	0	1	6	1	7	1	2	3																			17	8	25		
4	ARQUITECTURA Y ARTES PLASTICAS		1	1	1	2	1	1	2																				24	6	30		
5	BIOLOGIA		1	5	6	1	1	2														1	2	3	0	1	1		20	23	43		
6	CIENCIAS ADMINISTRATIVAS		1	0	1																	3	1	4					19	3	22		
7	CIENCIAS CONTABLES Y FINANCIER.		1	0	1	3	1	4																1	0	1			21	5	26		
8	CIENCIAS DE LA COMUNICACIÓN		0	1	1																	1	0	1					11	6	17		
	CIENCIAS DEL DESARROLLO ANDAHUAYLAS		1	1	2	1	0	1																					2	1	3		
	SANTO TOMAS CHUMVIBILCAS																																
9	CIENCIAS FORESTALES Y MEDIO AMB		1	0	1																									0	1	1	
10	DERECHO Y CIENCIAS POLITICAS				2	0	2																	0	1	1				23	4	27	
11	ECONOMIA				1	0	1																						23	5	28		
12	EDUCACION		1	0	1	1	0	1																					20	11	31		
13	EDUCACION ESPINAR																																
14	EDUCACION CANAS		1	0	1	0	1	1																						2	1	3	
15	EINFERMERIA																													2	18	20	
16	FARMACIA																													4	8	12	
17	FISICA		6	7	13																									11	3	14	
18	GANADERIA		2	0	2																									29	10	39	
19	GEOGRAFIA		2	0	2	2	0	2																						26	0	26	
20	GEOLOGIA		3	1	4	1	0	1																						10	0	10	
21	HISTORIA		1	1	2	2	0	2																						21	2	23	
22	INFORMATICA		7	3	10	1	1	2																						9	3	12	
23	ING. CIVIL		4	0	4	1	1	2																						20	5	25	
24	ING. DE MINAS		1	0	1																									40	2	42	
25	ING. ELECTRONICA	1	0	1																										17	0	17	
26	ING. MECANICA		4	0	4																									19	1	20	
27	ING. METALURGICA		0	1	1																									8	0	8	
28	ING. QUIMICA		2	0	2																									12	0	12	
29	INGENIERIA AGROINDUSTRIAL		2	2	4																									1	0	1	
30	LINGÜISTICA		0	1	1	1	0	1																						16	1	17	
31	MATEMATICA Y ESTADISTICA		14	7	21																									16	6	22	
32	MEDICINA HUMANA		1	0	1	12	2	14																						8	7	15	
33	ODONTOLOGIA					1	4	5																									
34	QUIMICA		0	4	4																									11	4	15	
35	TURISMO		2	0	2																										45	18	63
	TOTAL	2	0	5	70	45	107	36	26	55																				619	207	827	

Elaborado por el Área de Estadística
Fuente: Unidad de escalafón y Pensiones.

ANUARIO ESTADISTICO: 2008-2013

CUADRO Nº 100

PERSONAL ADMINISTRATIVO NOMBRADO Y CONTRATADO POR GENERO SEGÚN NIVELES REMUNERATIVOS - 2012

Nº	GRUPO OCUPACIONAL Y NIVELES REMUNERATIVOS	NOMBRADOS			CONTRATADOS			TOTAL
		M	F	T	M	F	T	
1	FUNCIONARIO	18	17	35	0	0	0	35
2	F-5	5	6	11	0	0	0	11
3	F-4	12	7	19	0	0	0	19
4	F-3	1	4	5	0	0	0	5
5	PROFESIONAL	43	93	136	2	1	3	139
6	SPA	4	8	12	2	0	2	14
7	SPB	1	6	7	0	0	0	7
8	SPC	5	20	25	0	1	1	26
9	SPD	14	26	40	0	0	0	40
10	SPE	19	33	52	0	0	0	52
11	TECNICO	128	56	184	3	6	9	193
12	STA	43	32	75	0	0	0	75
13	STB	20	8	28	0	0	0	28
14	STC	14	0	14	1	0	1	15
15	STD	16	0	16	0	0	0	16
16	STE	20	5	25	2	6	8	33
17	STF	15	11	26	0	0	0	26
18	AUXILIAR	68	8	76	6	2	8	84
19	SAA	5	0	5	0	0	0	5
20	SAB	6	1	7	0	1	1	8
21	SAC	23	0	23	1	0	1	24
22	SAD	34	7	41	5	1	6	47
	TOTAL	257	174	431	11	9	20	451

Elaborado por el Área de Estadística

Fuente: Unidad de Escalafón y Pensiones 2012.

ANUARIO ESTADISTICO: 2008-2013

CUADRO Nº 101
NUMERO DE COMENSALES DEL COMEDOR UNIVERSITARIO

Código	Nombre Carrera	Matriculados		Comensales		Genero				% Respecto
		Nro.	%	Nro.	%	Masculino	%	Femenino	%	No. Matriculados
AE	ADMINISTRACION DE EMPRESAS	734	4.95	510	5.65	199	39.02	311	60.98	69.48
AN	ANTROPOLOGIA	507	3.42	238	2.63	98	41.18	140	58.82	46.94
AQ	ARQUEOLOGIA	509	3.43	295	3.27	138	46.78	157	53.22	57.96
AO	AGRONOMIA	411	2.77	270	2.99	156	57.78	114	42.22	65.69
AT	ARQUITECTURA	467	3.15	175	1.94	92	52.57	83	47.43	37.47
BI	BIOLOGIA	617	4.17	368	4.07	150	40.76	218	59.24	59.64
CC	CS. DE LA COMUNICACIÓN	511	3.44	256	2.83	112	43.75	144	56.25	50.10
CO	CONTABILIDAD	853	5.75	626	6.93	216	34.50	410	65.50	73.39
DR	DERECHO	592	3.99	215	2.38	113	52.56	102	47.44	36.32
EO	ECONOMIA	862	5.81	593	6.56	274	46.21	319	53.79	68.79
EU	EDUCACION	724	4.88	487	5.39	204	41.89	283	58.11	67.27
EN	ENFERMERIA	454	3.06	311	3.44	22	7.07	289	92.93	68.50
QF	FARMACIA Y BIOQUIMICA	388	2.62	264	2.92	187	70.83	77	29.17	68.04
FI	FISICA	95	0.64	49	0.54	33	67.35	16	32.65	51.58
HI	HISTORIA	385	2.59	224	2.48	73	32.59	151	67.41	58.18
CI	INGENIERIA CIVIL	734	4.95	495	5.48	407	82.22	88	17.78	67.44
MI	INGENIERIA DE MINAS	664	4.48	437	4.84	368	84.21	69	15.79	65.81
EI	INGENIERIA ELECTRICA	476	3.21	269	2.98	230	85.50	39	14.50	56.51
LI	INGENIERIA ELECTRONICA	450	3.03	247	2.73	199	80.57	48	19.43	54.89
GI	INGENIERIA GEOLOGICA	567	3.82	409	4.53	267	65.28	142	34.72	72.13
IN	INGENIERIA INFORMAT. Y DE SISTEMAS	550	3.71	338	3.74	231	68.34	106	31.36	61.45
MC	INGENIERIA MECANICA	519	3.50	289	3.20	264	91.35	25	8.65	55.68
MT	INGENIERIA METALURGICA	278	1.87	185	2.05	134	72.43	48	25.95	66.55
QI	INGENIERIA QUIMICA	252	1.70	172	1.90	90	52.33	82	47.67	68.25
ME	MATEMATICAS	145	0.98	83	0.92	55	66.27	33	39.76	57.24
MD	MEDICINA HUMANA	478	3.22	214	2.37	129	60.28	85	39.72	44.77
OD	ODONTOLOGIA	250	1.68	110	1.22	44	40.00	66	60.00	44.00
SP	PSICOLOGIA	160	1.08	106	1.17	45	42.45	61	57.55	66.25
QM	QUIMICA	73	0.49	31	0.34	15	48.39	16	51.61	42.47
TU	TURISMO	727	4.90	486	5.38	225	46.30	259	53.29	66.85
ZO	ZOOTECNIA	405	2.73	281	3.11	159	56.58	122	43.42	69..38
	TOTAL:	14,837	100.00	9,033	100.00	4,929		4,103		

Elaborado por el Área de Estadística.
Fuente: Oficina de Bienestar Universitario.

DIRECTORIO

AUTORIDADES UNIVERSITARIAS

Dr. Germán Zecenarro Madueño
RECTOR DE LA UNSAAC

Dra. Gladys Concha Flores
VICE RECTORA DE INVESTIGACION

Dr. Teófilo Pompeyo Cosío Cuentas
VICE RECTOR ACADEMICO

Mgt. Eleazar Crucinta Ugarte
SECRETARIO GENERAL

ESCUELA DE POST-GRADO

Dr. Wilbert Sotomayor Chahuaylla
DIRECTOR ESCUELA DE POST-GRADO

DECANOS:

Mgt. Rogers Alex Romero De la Cuba
FACULTAD DE AGRONOMIA Y ZOOTECNIA

Mag. Wilber Sany Salazar Muñiz
FACULTAD DE ARQUITECTURA Y ARTES PLASTICAS

Dr. Raúl Abarca Astete
FACULTAD DE CIENCIAS ADMINISTRATIVAS Y TURISMO

MSc. Luciano Cruz Miranda
FACULTAD DE CIENCIAS BIOLÓGICAS

Mgt. Zenón La Torre Valdeiglesias
FACULTAD DE CIENCIAS CONTABLES Y FINANCIERAS

Mgt. Víctor Ayma Giraldo
FACULTAD DE CIENCIAS QUÍMICAS, FÍSICAS Y MATEMÁTICAS

Dr. Oscar Paredes Pando
FACULTAD DE CIENCIAS SOCIALES

Dr. Antero Vidal Chávez Rivera
FACULTAD DE COMUNICACION SOCIAL E IDIOMAS

Dr. Jorge Efraín Polo y la Borda Gonzales
FACULTAD DE DERECHO Y CIENCIAS POLÍTICAS

Dr. Carlos Arturo Dávila Rojas
FACULTAD DE ECONOMIA

Mgt. Carmen Augusta Salas de Del Castillo
FACULTAD DE EDUCACION

ANUARIO ESTADISTICO: 2008-2013

Dra. Clorinda Cajigas Chacón
FACULTAD DE ENFERMERIA

Dr. Ing. José Felipe Marín Loayza
FACULTAD DE INGENIERIA CIVIL

Mag. Freddy Víctor Bustamante Prado
FACULTAD DE INGENIERIA GEOLOGICA Y GEOGRAFIA

Mgt. Miguel Vera Miranda
FACULTAD DE INGENIERIA ELECTRICA, MECANICA, ELECTRONICA Y MINAS

Mgt. Abel Franklin Canal Céspedes
FACULTAD DE INGENIERIA QUIMICA E INGENIERIA METALURGICA

Dr. Oswald Ulpio Avendaño Tapia
FACULTAD DE MEDICINA HUMANA

SEDES

COORDINADORES DE CARRERA PROFESIONAL

Ph. Isaías Merma Molina
FACULTAD DE CIENCIAS AGRARIAS TROPICALES (Quillabamba)

Ing. Luis Boca Negra Dávila
FACULTAD DE CIENCIAS FORESTALES Y MEDIO AMBIENTE (Puerto Maldonado)

Ing. Huber Quispe Valenzuela.
FACULTAD DE INGENIERIA AGROINDUSTRIAL (Sicuani)

Lic. Jorge Chávez Gamarra
EDUCACION SEDE-ESPINAR

Lic. Julio César Limachi Queso
EDUCACION SEDE – YANAoca

Mgt. Filomeno Ayala Rojas
FACULTAD DE CIENCIAS DEL DESARROLLO (Andahuaylas)

Ing. Teófila Baca Carbajal
INGENIERIA AGROPECUARIA (Santo Tomás)