

**UNIVERSIDAD NACIONAL DE SAN ANTONIO ABAD DEL CUSCO**

FUNDADA EN 1692

# **COSTO FINANCIERO POR ALUMNO 2008-2012**



UNIVERSIDADES CENTENARIAS ALIANZA ESTRATEGICA

**CUSCO 2013**

**OFICINA DE  
PLANIFICACION UNIVERSITARIA**

**Dra. MÉRIDA MARLLENY ALATRISTA GIRONZINI  
JEFA**

**AREA DE ESTADISTICA**

**Econ. CARLOS HUAMAN AGUILAR  
JEFE**

**Econ. CARLOS SALDIVAR ARREDONDO  
Especialista Administrativo II**

**PUBLICACION: UNIVERSIDAD NACIONAL DE SAN ANTONIO ABAD DEL CUSCO  
TIRAJE : 100 EJEMPLARES  
IMPRESION : AREA DE ESTADISTICA UNSAAC  
DIRECCION: AV. LA CULTURA N° 733  
E-MAIL: [areadeestadisticaunsaac@gmail.com](mailto:areadeestadisticaunsaac@gmail.com)  
TELEFONO: 084 232398 ANEXO 1550**

## INDICE

		Pág.
AUTORIDADES UNIVERSITARIAS		
COSTO FINANCIERO POR ALUMNO	2008	09
COSTO FINANCIERO POR ALUMNO	2009	18
COSTO FINANCIERO POR ALUMNO	2010	27
COSTO FINANCIERO POR ALUMNO	2011	36
COSTO FINANCIERO POR ALUMNO	2012	45

# **PRESENTACION**

**La Universidad Nacional de San Antonio Abad del Cusco y la Oficina de Planificación Universitaria, ponen a consideración de la Comunidad Universitaria y público en general, el presente documento, sobre el presupuesto asignado a las Facultades y el Costo Financiero por Alumno durante el período 2008-2012.**

**Esperamos, que la información brindada sea de utilidad para los interesados y así conocer detalladamente el comportamiento de la asignación presupuestaria a nivel de Facultades y el Costo Financiero por Alumno, de igual forma información sobre el costo mensual y anual que asume el alumno para seguir estudios profesionales en la UNSAAC.**

**Nuestro compromiso, es dar continuidad a la emisión de este tipo de documentos con un mayor valor agregado que se traduce en mayores variables universitarias. Esperamos su opinión y aportes a fin de fortalecer la próxima publicación**

**Dra. MÉRIDA MARLLENY ALATRISTA GIRONZINI  
JEFE DE LA OFICINA DE PLANIFICACION UNIVERSITARIA**

# AUTORIDADES UNIVERSITARIAS



RECTOR DE LA UNSAAC



VICE RECTOR ACADEMICO



VICE RECTORA DE INVESTIGACION

## **AUTORIDADES UNIVERSITARIAS**

**Dr. Germán Zecenarro Madueño  
RECTOR DE LA UNSAAC**

**Dra. Gladys Concha Flores  
VICE RECTORA DE INVESTIGACION**

**Dr. Pompeyo Cosío Cuentas  
VICE RECTOR ACADEMICO**

**Mgt. Eleazar Crucinta Ugarte  
SECRETARIO GENERAL**

### **DECANOS:**

**Msc. Roger Alex Romero De La Cuba  
FACULTAD DE AGRONOMIA Y ZOOTECNIA**

**Arq. Cayo Alberto García Miranda  
FACULTAD DE ARQUITECTURA Y ARTES PLASTICAS**

**Dr. Raúl Abarca Astete  
FACULTAD DE CIENCIAS ADMINISTRATIVAS Y TURISMO**

**MSc. Luciano Cruz Miranda  
FACULTAD DE CIENCIAS BIOLÓGICAS**

**Mgt. Zenón La Torre Valdeiglesias**  
**FACULTAD DE CIENCIAS CONTABLES Y FINANCIERAS**

**Mgt. Víctor Ayma Giraldo**  
**FACULTAD DE CIENCIAS QUIMICAS, FISICAS Y MATEMATICAS**

**Dr. Oscar Paredes Pando**  
**FACULTAD DE CIENCIAS SOCIALES**

**Dr. Antero Vidal Chávez Rivera**  
**FACULTAD DE COMUNICACION SOCIAL E IDIOMAS**

**Dr. Jorge Efraín Polo y La Borda Gonzales**  
**FACULTAD DE DERECHO Y CIENCIAS POLITICAS**  
**PRESIDENTE DE LA COMISION REORGANIZADORA**

**Dr. Carlos Arturo Dávila Rojas**  
**FACULTAD DE ECONOMIA**

**Mgt. Carmen Augusta Salas de Del Castillo**  
**FACULTAD DE EDUCACION**

**Dra. Noemi Alvarez Paredes**  
**FACULTAD DE ENFERMERIA**

**Dr. Ing. José Felipe Marín Loayza**  
**FACULTAD DE INGENIERIA CIVIL**

**Magt. Ing. Fredy Víctor Bustamante Prado**  
**FACULTAD DE INGENIERIA GEOLOGICA Y GEOGRAFIA**

**Mgt. Miguel Vera Miranda**

**FACULTAD DE INGENIERIA ELECTRICA, MECANICA, ELECTRONICA Y MINAS**

**Mgt. Abel Franklin Canal Céspedes**  
**FACULTAD DE INGENIERIA QUIMICA E INGENIERIA METALURGICA**

**Dr. Ostwald Ulpio Avendaño Tapia**  
**FACULTAD DE MEDICINA HUMANA**

**Dr. Wilbert Sotomayor Chahuaylla**  
**DIRECTOR ESCUELA DE POST-GRADO**

**SEDES**

**COORDINADORES DE CARRERA PROFESIONAL**

**Ing. Mario Jesús Huamán Huallpa**  
**FACULTAD DE CIENCIAS AGRARIAS TROPICALES (Quillabamba)**

**Ing. Luis Boca Negra Dávila**  
**FACULTAD DE CIENCIAS FORESTALES Y MEDIO AMBIENTE (- PUERTO MALDONADO)**

**Ing. Huber Quispe Valenzuela.**  
**FACULTAD DE INGENIERIA AGROINDUSTRIAL (Sicuani)**

**Lic. Jorge Chávez Gamarra**  
**EDUCACION SEDE-ESPINAR**

**Lic. Julio César Limachi Qqueso**  
**EDUCACION SEDE – YANAOCA**



## COSTO FINANCIERO POR ALUMNO 2008

## CUADRO Nº 01

## PRESUPUESTO POR FACULTADES - RECURSOS ORDINARIOS 2008

Nº	FACULTADES	PERSONAL Y OBLIGACIONES SOCIALES			BIENES Y SERVICIOS			OTROS GASTOS CORRIENTES			OTROS GASTOS DE CAPITAL		
		PPTO.AUT.	PPTO. EJEC.	SALDO	PPTO.AUT.	PPTO.EJEC.	SALDO	PPTO.AUT.	PPTO. EJEC.	SALDO	PPTO.AUT.	PPTO. EJEC.	SALDO
1	Agronomía y Zootecnia	970549	963001	7548	74550	89654	-15104	5654	4260	1394	87654	85098	2556
2	Arquitectura y Artes Plásticas	857000	855888	1112	47654	46754	900	6453	10793	-4340	46879	47659	-780
3	Cs. Administrativas y Turismo	867000	866777	223	67455	67654	-199	6765	3276	3489	85904	83175	2729
4	Cs. Contables y Financieras	675900	658585	17315	45321	54760	-9439	3454	2565	889	51363	52983	-1620
5	Cs. Agrarias y tropical (Quillabamba)	456900	458850	-1950	23721	25430	-1709	4355	5340	-985	45329	43970	1359
6	Cs. Biológicas	986900	976767	10133	67549	65432	2117	2654	1276	1378	51987	53175	-1188
7	Cs. Comunicación Social e Idiomas	903456	934848	-31392	54767	65445	-10678	4587	4532	55	39780	33175	6605
8	Cs. Forest. y Med. Ambiente (Pto.Maldonado)	459090	454646	4444	30765	35887	-5122	2354	3456	-1102	43700	42980	720
9	Cs. Sociales	978000	976868	1132	74328	74322	6	3075	2356	719	73409	73170	239
10	Derecho y Cs. Políticas	876544	876009	535	65439	64332	1107	4876	4532	344	39987	33178	6809
11	Economía	786999	796566	-9567	54328	53222	1106	5676	5643	33	65987	66166	-179
12	Educación	965433	947474	17959	90654	89677	977	6277	5560	717	97654	103125	-5471
13	Enfermería	1008769	996097	12672	69796	72565	-2769	7659	6754	905	45345	43175	2170
14	Cs. Quím. Fis.Mat.Inform. y Farmacia	4989765	4975949	13816	175342	165430	9912	32987	23098	9889	145324	132876	12448
15	Ing. Civil	987965	979494	8471	67843	106432	-38589	5018	5000	18	45755	44654	1101
16	Ing. Geológica y Geografía	723764	723737	27	50765	51987	-1222	6899	5515	1385	120879	119323	1556
17	Ing. Eléctrica y Electrónica, Mecánica y Minas	1549882	1545220	4662	123653	124654	-1001	12817	11344	1473	933467	931700	1767
18	Ing. Química e Ing. Metalúrgica	876421	878522	-2101	76545	75987	558	4576	5643	-1067	34099	35000	-901
19	Ing. Agroindustrial (Sicuaní)	574552	570575	3977	25606	25124	482	4136	3432	704	32987	32987	0
20	Medicina Humana	1951549	1934327	17222	69796	17699	52098	2193	3454	-1261	65876	64876	1000
	<b>TOTALES</b>	22446438	22370200	76238	1355877	1372446	-16569	132465	117829	14636	2153365	2122445	30920

Fuente: Unidad de Control Presupuestal- Ejecución Presupuestal 2008

Elaborado: Por el Area de Estadística

## COSTO FINANCIERO POR ALUMNO 2008

## CUADRO Nº 02

## PRESUPUESTO POR FACULTADES - RECURSOS DIRECTAMENTE RECAUDADOS 2008

Nº	FACULTADES	PERSONAL Y OBLIGACIONES SOCIALES			BIENES Y SERVICIOS			OTROS GASTOS CORRIENTES			OTROS GASTOS DE CAPITAL		
		PPTO.AUT-	PPTO. EJEC.	SALDO	PPTO.AUT.	PPTO. EJEC.	SALDO	PPTO.AUT-	PPTO. EJEC.	SALDO	PPTO.AUT-	PPTO. EJEC.	SALDO
1	Agronomía y Zootecnia	0	0	0	6959	6300	659	154829	0	154829	37292	36300	992
2	Arquitectura y Artes Plásticas	0	0	0	2500	3500	-1000	132000	0	132000	32929	30000	2929
3	Cs. Administrativas y Turismo	0	0	0	4500	4500	0	983773	0	983773	52828	54848	-2020
4	Cs. Contables y Financieras	0	0	0	2500	3500	-1000	84774	0	84774	31242	39939	-8697
5	Cs. Agrarias y tropical (Quillabamba)	0	0	0	3000	2588	412	42303	0	42303	163030	162352	678
6	Cs. Biológicas	0	0	0	3200	5361	-2161	134513	0	134513	88487	87641	846
7	Cs. Comunicación Social e Idiomas	0	0	0	3500	4997	-1497	80893	0	80893	72020	71924	96
8	Cs. Forest. Y med. Ambiente (Pto.Maldonado)	0	0	0	2000	3883	-1883	81383	0	81383	143939	138747	5192
9	Cs. Sociales	0	0	0	3500	3600	-100	145138	0	145138	69834	67300	2534
10	Derecho y Cs. Políticas	0	0	0	2000	3757	-1757	67939	0	67939	66771	56252	10519
11	Economía	0	0	0	3500	2505	995	73737	0	73737	84648	88535	-3887
12	Educación	0	0	0	32500	30459	2041	88243	0	88243	80377	79464	913
13	Enfermería	0	0	0	3600	4848	-1248	85383	0	85383	557738	564848	-7110
14	Cs. Quim. Fis.Mat.Inform. Y Farmacia	0	0	0	2590	3928	-1338	513882	0	513882	129927	123928	5999
15	Ing. Civil	0	0	0	3200	3993	-793	137138	0	137138	79636	80371	-735
16	Ing. Geológica y Geografía	0	0	0	2500	3883	-1383	120828	0	120828	129630	122747	6883
17	Ing. Eléctrica y Electrónica, Mecánica y Minas	0	0	0	6400	5020	1380	142122	0	142122	142820	139733	3087
18	Ing. Química e Ing. Metalúrgica	0	0	0	4300	3020	1280	42282	0	42282	117636	115612	2024
19	Ing. Agroindustrial (Sicuani)	0	0	0	3000	2828	172	37089	0	37089	42280	38422	3858
20	Medicina Humana	0	0	0	3500	3993	-493	98893	0	98893	97638	93918	3720
	<b>TOTALES</b>	0	0	0	98749	106463	-7714	3247142	0	3247142	2220702	2192881	27821
Fuente: Unidad de Control Presupuestal- Ejecución Presupuestal 2008													
Elaborado: Por el Area de Estadística													

## COSTO FINANCIERO POR ALUMNO 2008

## CUADRO Nº 03

## PRESUPUESTO TOTAL POR FACULTADES ENTRE- (Recursos Ordinarios y Recursos Directamente Recaudados) 2008

Nº	FACULTADES	PERSONAL Y OBLIGACIONES SOCIALES			BIENES Y SERVICIOS			OTROS GASTOS CORRIENTES			OTROS GASTOS DE CAPITAL		
		PPTO.AUT-	PPTO. EJEC.	SALDO	PPTO.AUT-	PPTO. EJEC.	SALDO	PPTO.AUT-	PPTO. EJEC.	SALDO	PPTO.AUT-	PPTO. EJEC.	SALDO
1	Agronomía y Zootecnia	970549	963001	7548	81509	95954	-14445	160483	4260	156223	124946	121398	3548
2	Arquitectura y Artes Plásticas	857000	855888	1112	50154	50254	-100	138453	10793	127660	79808	77659	2149
3	Cs. Administrativas y Turismo	867000	866777	223	71955	72154	-199	990538	3276	987262	138732	138023	709
4	Cs. Contables y Financieras	675900	658585	17315	47821	58260	-10439	88228	2565	85663	82605	92922	-10317
5	Cs. Agrarias y tropical (Quillabamba)	456900	458850	-1950	26721	28018	-1297	46658	5340	41318	208359	206322	2037
6	Cs. Biológicas	986900	976767	10133	70749	70793	-44	137167	1276	135891	140474	140816	-342
7	Cs. Comunicación Social e Idiomas	903456	934848	-31392	58267	70442	-12175	85480	4532	80948	111800	105099	6701
8	Cs. Forest. Y med. Ambiente (Pto.Maldonado)	459090	454646	4444	32765	39770	-7005	83737	3456	80281	187639	181727	5912
9	Cs. Sociales	978000	976868	1132	77828	77922	-94	148213	2356	145857	143243	140470	2773
10	Derecho y Cs. Políticas	876544	876009	535	67439	68089	-650	72815	4532	68283	106758	89430	17328
11	Economía	786999	796566	-9567	57828	55727	2101	79413	5643	73770	150635	154701	-4066
12	Educación	965433	947474	17959	123154	120136	3018	94520	5560	88960	178031	182589	-4558
13	Enfermería	1008769	996097	12672	73396	77413	-4017	93042	6754	86288	603083	608023	-4940
14	Cs. Quim. Fis.Mat.Inform. Y Farmacia	4989765	4975949	13816	177932	169358	8574	546869	23098	523771	275251	256804	18447
15	Ing. Civil	987965	979494	8471	71043	110425	-39382	142156	5000	137156	125391	125025	366
16	Ing. Geológica y Geografía	723764	723737	27	53265	55870	-2605	127727	5515	122213	250509	242070	8439
17	Ing. Eléctrica y Electrónica, Mecánica y Minas	1549882	1545220	4662	130053	129674	379	154939	11344	143595	1076287	1071433	4854
18	Ing. Química e Ing. Metalúrgica	876421	878522	-2101	80845	79007	1838	46858	5643	41215	151735	150612	1123
19	Ing. Agroindustrial (Sicuani)	574552	570575	3977	28606	27952	654	41225	3432	37793	75267	71409	3858
20	Medicina Humana	1951549	1934327	17222	73296	21692	51605	101086	3454	97632	163514	158794	4720
	<b>TOTALES</b>	<b>22446438</b>	<b>22370200</b>	<b>76238</b>	<b>1454626</b>	<b>1478909</b>	<b>-24283</b>	<b>3379607</b>	<b>117829</b>	<b>3261778</b>	<b>4374067</b>	<b>4315326</b>	<b>58741</b>

Fuente: Unidad de Control Presupuestal-Ejecución Presupuestal 2008

Elaborado: Por el Area de Estadística

## COSTO FINANCIERO POR ALUMNO 2008

## CUADRO Nº 04

PRESUPUESTO TOTAL EJECUTADO A NIVEL DE FACULTADES- (Por toda Fuente) 2008

Nº	FACULTADES	PPTO. ORDINARIO				PPTO. DIRECTAMENTE RECAUDADOS				PPTO. EJECUTADO POR AMBAS FUENTES				TOTAL
		PERSONAL Y OBLIGACIONES SOCIALES	BIENES Y SERVICIOS	OTROS GASTOS CORRIENTES	OTROS GASTOS DE CAPITAL	PERSONAL Y OBLIGACIONES SOCIALES	BIENES Y SERVICIOS	OTROS GASTOS CORRIENTES	OTROS GASTOS DE CAPITAL	PERSONAL Y OBLIGACIONES SOCIALES	BIENES Y SERVICIOS	OTROS GASTOS CORRIENTES	OTROS GASTOS DE CAPITAL	
1	Agronomía y Zootecnia	963001	89654	4260	85098	0	6300	0	36300	963001	95954	4260	121398	1184613
2	Arquitectura y Artes Plásticas	855888	46754	10793	47659	0	3500	0	30000	855888	50254	10793	77659	994594
3	Cs. Administrativas y Turismo	866777	67654	3276	83175	0	4500	0	54848	866777	72154	3276	138023	1080230
4	Cs. Contables y Financieras	658585	54760	2565	52983	0	3500	0	39939	658585	58260	2565	92922	812332
5	Cs. Agrarias y tropical (Quillabamba)	458850	25430	5340	43970	0	2588	0	162352	458850	28018	5340	206322	698530
6	Cs. Biológicas	976767	65432	1276	53175	0	5361	0	87641	976767	70793	1276	140816	1189652
7	Cs. Comunicación Social e Idiomas	934848	65445	4532	33175	0	4997	0	71924	934848	70442	4532	105099	1114921
8	Cs. Forest. Y med. Ambiente (Pto.Maldonado)	454646	35887	3456	42980	0	3883	0	138747	454646	39770	3456	181727	679599
9	Cs. Sociales	976868	74322	2356	73170	0	3600	0	67300	976868	77922	2356	140470	1197616
10	Derecho y Cs. Políticas	876009	64332	4532	33178	0	3757	0	56252	876009	68089	4532	89430	1038060
11	Economía	796566	53222	5643	66166	0	2505	0	88535	796566	55727	5643	154701	1012637
12	Educación	947474	89677	5560	103125	0	30459	0	79464	947474	120136	5560	182589	1255759
13	Enfermería	996097	72565	6754	43175	0	4848	0	564848	996097	77413	6754	608023	1688287
14	Cs. Quím. Fis.Mat.Inform. Y Farmacia	4975949	165430	23098	132876	0	3928	0	123928	4975949	169358	23098	256804	5425209
15	Ing. Civil	979494	106432	5000	44654	0	3993	0	80371	979494	110425	5000	125025	1219944
16	Ing. Geológica y Geografía	723737	51987	5515	119323	0	3883	0	122747	723737	55870	5515	242070	1027192
17	Ing. Eléctrica y Electrónica, Mecánica y Minas	1545220	124654	11344	931700	0	5020	0	139733	1545220	129674	11344	1071433	2757671
18	Ing. Química e Ing. Metalúrgica	878522	75987	5643	35000	0	3020	0	115612	878522	79007	5643	150612	1113784
19	Ing. Agroindustrial (Sicuni)	570575	25124	3432	32987	0	2828	0	38422	570575	27952	3432	71409	673368
20	Medicina Humana	1934327	17699	3454	64876	0	3993	0	93918	1934327	21692	3454	158794	2118267
	<b>TOTALES</b>	<b>22370200</b>	<b>1372446</b>	<b>117829</b>	<b>2122445</b>	<b>0</b>	<b>106463</b>	<b>0</b>	<b>2192881</b>	<b>22370200</b>	<b>1478909</b>	<b>117829</b>	<b>4315326</b>	<b>28282264</b>

Fuente: Unidad de Control Presupuestal- Ejecución Presupuestal 2008

Elaborado: Por el Area de Estadística

## COSTO FINANCIERO POR ALUMNO 2008

## CUADRO Nº 05

## PRESUPUESTO TOTAL EJECUTADO A NIVEL DE FACULTADES Y ASIGNACIONES GENERICAS ( por toda fuente)2008

Nº	FACULTADES	PERSONAL Y OBLIGACIONES SOCIALES	BIENES Y SERVICIOS	OTROS GASTOS CORRIENTES	OTROS GASTOS DE CAPITAL	TOTAL
1	Agronomía y Zootecnia	963001	95954	4260	121398	1184613
2	Arquitectura y Artes Plásticas	855888	50254	10793	77659	994594
3	Cs. Administrativas y Turismo	866777	72154	3276	138023	1080230
4	Cs. Contables y Financieras	658585	58260	2565	92922	812332
5	Cs. Agrarias y tropical (Quillabamba)	458850	28018	5340	206322	698530
6	Cs. Biológicas	976767	70793	1276	140816	1189652
7	Cs. Comunicación Social e Idiomas	934848	70442	4532	105099	1114921
8	Cs. Forest. Y med. Ambiente (Pto.Maldonado)	454646	39770	3456	181727	679599
9	Cs. Sociales	976868	77922	2356	140470	1197616
10	Derecho y Cs. Políticas	876009	68089	4532	89430	1038060
11	Economía	796566	55727	5643	154701	1012637
12	Educación	947474	120136	5560	182589	1255759
13	Enfermería	996097	77413	6754	608023	1688287
14	Cs. Quim. Fis.Mat.Inform. Y Farmacia	4975949	169358	23098	256804	5425209
15	Ing. Civil	979494	110425	5000	125025	1219944
16	Ing. Geológica y Geografía	723737	55870	5515	242070	1027192
17	Ing. Eléctrica y Electrónica, Mecánica y Minas	1545220	129674	11344	1071433	2757671
18	Ing. Química e Ing. Metalúrgica	878522	79007	5643	150612	1113784
19	Ing. Agroindustrial (Sicuani)	570575	27952	3432	71409	673368
20	Medicina Humana	1934327	21692	3454	158794	2118267
	<b>TOTALES</b>	22370200	1478909	117829	4315326	28282264

Fuente: Unidad de Control Presupuestal- Ejecución Presupuestal 2008

Elaborado: Por el Area de Estadística

## PRESUPUESTO TOTAL EJECUTADO A NIVEL DE FACULTADES Y ASIGNACIONES GENERICAS (por toda fuente)2008

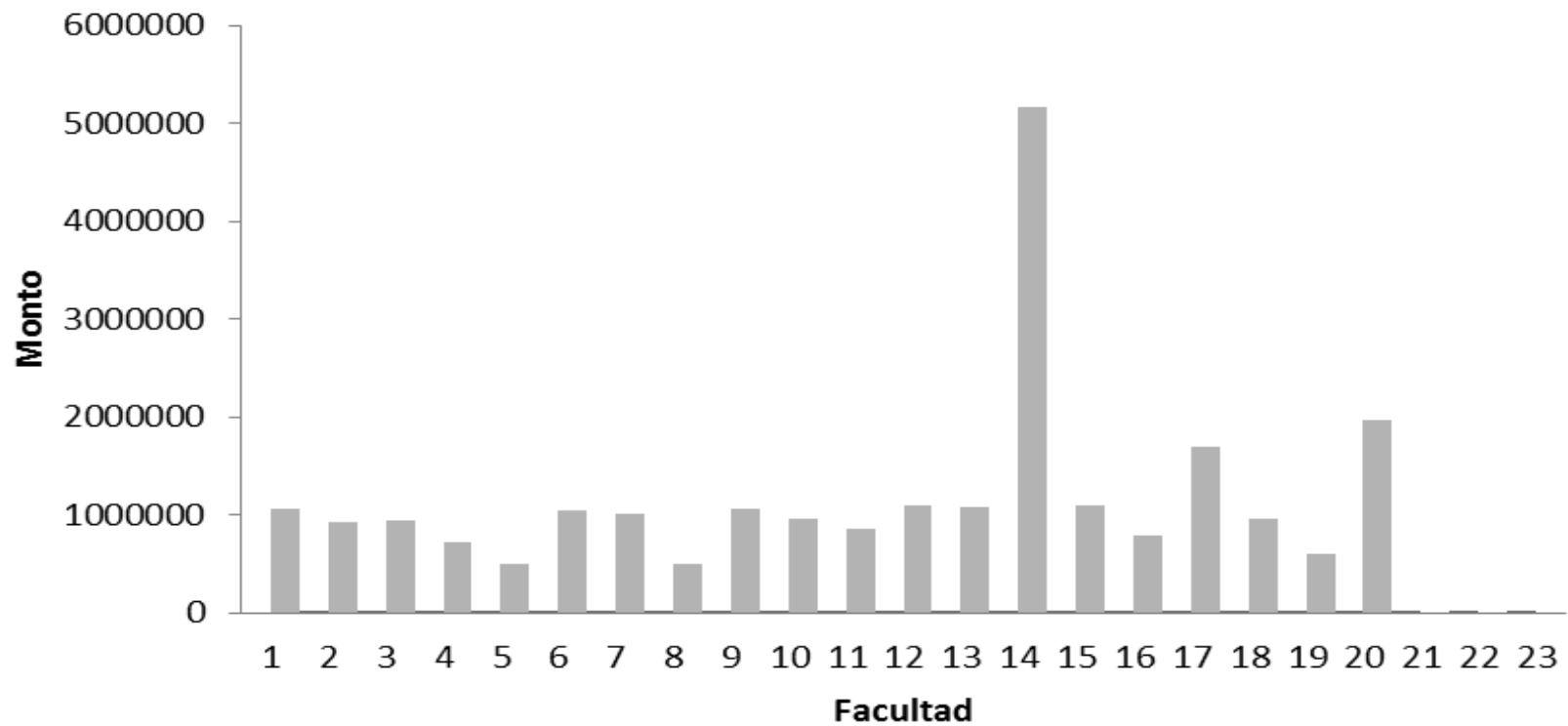

## COSTO FINANCIERO POR ALUMNO 2008

## CUADRO Nº 06

## COSTO ASUMIDO POR LA UNSAAC Y POR EL ALUMNO A NIVEL DE FACULTADES 2008

Nº	FACULTADES	TOTAL PPTO EJECUTADO	COSTO POR ALUMNO ASUMIDOS POR LA UNSAAC			GASTO ASUMIDO POR EL ALUMNO				
			Nº DE ALUMNOS	POR LA UNSAAC	MENSUAL	EN LA UNSAAC SEMESTRAL (b)	PERSONALES MENSUAL (a)	EN LA UNSAAC ANUAL (b)	PERSONALES ANUAL (a)	ASUMIDO POR EL ALUMNO
1	Agronomía y Zootecnia	1184613	827	1432	119	82	331	164	3972	4136
2	Arquitectura y Artes Plásticas	994594	548	1815	151	82	500	164	6000	6164
3	Cs. Administrativas y Turismo	1080230	1593	678	57	82	331	164	3972	4136
4	Cs. Contables y Financieras	812332	772	1052	88	82	331	164	3972	4136
5	Cs. Agrarias y tropical (Quillabamba)	698530	335	2085	174	82	331	164	3972	4136
6	Cs. Biológicas	1189652	558	2132	178	82	500	164	6000	6164
7	Cs. Comunicación Social e Idiomas	1114921	475	2347	196	82	331	164	3972	4136
8	Cs. Forest. Y med. Ambiente (Pto.Maldonado)	679599	109	6235	520	82	331	164	3972	4136
9	Cs. Sociales	1197616	1399	856	71	82	331	164	3972	4136
10	Derecho y Cs. Políticas	1038060	668	1554	129	82	331	164	3972	4136
11	Economía	1012637	772	1312	109	82	331	164	3972	4136
12	Educación	1255759	944	1330	111	82	331	164	3972	4136
13	Enfermería	1688287	432	3908	326	82	331	164	3972	4136
14	Cs. Quim. Fis.Mat.Inform. Y Farmacia	5425209	1222	4440	370	82	331	164	3972	4136
15	Ing. Civil	1219944	705	1730	144	82	500	164	6000	6164
16	Ing. Geológica y Geografía	1027192	406	2530	211	82	331	164	3972	4136
17	Ing. Eléctrica y Electrónica, Mecánica y Minas	2757671	1974	1397	116	82	331	164	3972	4136
18	Ing. Química e Ing. Metalúrgica	1113784	338	3295	275	82	331	164	3972	4136
19	Ing. Agroindustrial (Sicuani)	673368	166	4056	338	82	331	164	3972	4136
20	Medicina Humana	2118267	408	5192	433	82	500	164	6000	6164
	<b>TOTALES</b>	<b>28282264</b>	<b>14651</b>	<b>49378</b>	<b>4115</b>	<b>1640</b>	<b>7296</b>	<b>3280</b>	<b>87552</b>	<b>90832</b>
	Fuente: Ejecución Presupuestal 2008 - Registros de Centro de Cómputo									
	Elaborado: Por el Area de Estadística									
	(a) Alimentos, Alquiler, Pasajes, Vestidos y otros									
	(b) Matrículas, Carné Universitario, Carné de Biblioteca, etc.									

## COSTO ASUMIDO POR LA UNSAAC Y POR EL ALUMNO A NIVEL DE FACULTADES 2008

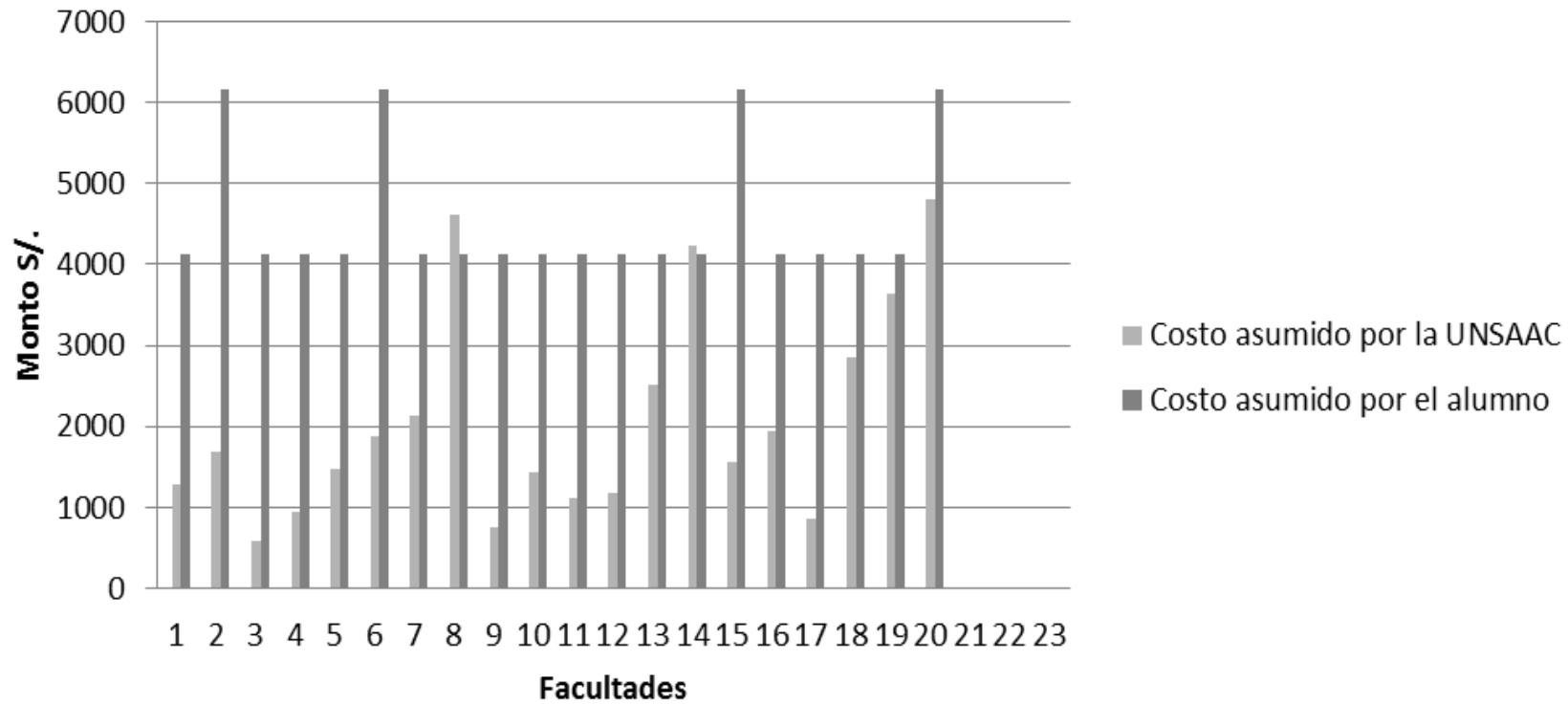



En el cuadro N°5, se observa el comportamiento de la distribución del presupuesto institucional de la Universidad Nacional de San Antonio Abad del Cusco, referente al presupuesto total ejecutado a nivel de Facultades y asignaciones genéricas (por toda fuente) correspondiente al año 2008. El comportamiento tiene tendencia a incrementarse con respecto al año anterior, observándose que las diferentes Facultades tienen mayor gasto en lo referente al presupuesto ordinario recaudado versus el presupuesto directamente recaudado. Siendo el rubro: Personal y obligaciones sociales que alcanza el 93.33 %, el rubro bienes y servicios: 6.17 %, el rubro gastos corrientes: 0.49 % y el rubro gastos de capital : el 18 %.

En el cuadro N°6 , se observa el comportamiento de la distribución del presupuesto institucional de la Universidad Nacional de San Antonio Abad del Cusco, referente al costo asumido por la UNSAAC y por el alumno a nivel de Facultades correspondiente al año 2008. Del total del presupuesto asignado el costo asumido por la UNSAAC anualmente en promedio es de S/ 2,065.00 nuevos soles y el total de gasto asumido por el alumno anualmente en promedio es de S/ 5,150.00 nuevos soles.

## COSTO FINANCIERO POR ALUMNO 2009

## CUADRO Nº 01

## PRESUPUESTO POR FACULTADES - RECURSOS ORDINARIOS 2009

Nº	FACULTADES	PERSONAL Y OBLIGACIONES SOCIALES			BIENES Y SERVICIOS			OTROS GASTOS CORRIENTES			OTROS GASTOS DE CAPITAL		
		PPTO.AUT.	PPTO. EJEC.	SALDO	PPTO.AUT.	PPTO.EJEC.	SALDO	PPTO.AUT.	PPTO. EJEC.	SALDO	PPTO.AUT.	PPTO. EJEC.	SALDO
1	Agronomía y Zootecnia	1090549	963055	127494	94553	89654	4899	6850	5595	1255	99711	89449	10262
2	Arquitectura y Artes Plásticas	887000	785565	101435	55763	46754	9009	5453	7069	-1616	47033	46622	411
3	Cs. Administrativas y Turismo	867345	846757	20588	63455	67654	-4199	4040	3204	836	90404	85175	5229
4	Cs. Contables y Financieras	705900	699852	6048	55341	54760	581	7454	5462	1992	65653	52980	12673
5	Cs. Agrarias y tropical (Quillabamba)	466935	450404	16531	33721	25430	8291	45350	5000	40350	45477	41970	3507
6	Cs. Biológicas	994364	890674	103690	78884	65432	13452	7979	6276	1703	45646	44777	869
7	Cs. Comunicación Social e Idiomas	923436	934008	-10572	64949	65445	-496	4587	3532	1055	40400	39222	1178
8	Cs. Forest. Y med. Ambiente (Pto.Maldona)	559683	464642	95041	45435	35887	9548	3030	2416	614	56462	49980	6482
9	Cs. Sociales	1123780	1037976	85804	94949	74322	20627	2929	2306	623	71762	73145	-1383
10	Derecho y Cs. Políticas	926534	876033	50501	47230	64332	-17102	4394	5538	-1144	40400	40373	27
11	Economía	876944	750505	126439	67698	53222	14476	5676	4644	1032	75987	66166	9821
12	Educación	1239393	1247474	-8081	99654	89677	9977	8484	7949	535	97165	93125	4040
13	Enfermería	1324769	1220297	104472	70494	72565	-2071	9595	6700	2895	55345	43132	12213
14	Cs. Quim. Fis.Mat.Inform. Y Farmacia	5985837	5975949	9888	185340	165430	19910	48499	3198	45301	145231	145333	-102
15	Ing. Civil	977964	964942	13022	77842	106432	-28590	8866	5000	3866	45500	44949	551
16	Ing. Geológica y Geografía	825955	723234	102721	56598	51987	4611	9939	5515	4424	130879	138230	-7351
17	Ing. Eléctrica y Electrónica, Mecánica y Mir	1749833	1749494	339	153653	124654	28999	8288	11344	-3056	94467	93883	584
18	Ing. Química e Ing. Metalúrgica	976404	978522	-2118	76545	75987	558	3939	5643	-1704	37009	36994	15
19	Ing. Agroindustrial (Sicuaní)	674500	590575	83925	25606	25124	482	4949	3412	1537	34673	33004	1669
20	Medicina Humana	1980543	1950090	30453	69796	67699	2098	2828	3030	-202	75793	67464	8329
	<b>TOTALES</b>	25157668	24100048	1057620	1517506	1422446	95060	203129	102833	100296	1394997	1325973	69024

Fuente: Unidad de Control Presupuestal- Ejecución Presupuestal 2009

Elaborado: Por el Area de Estadística

## COSTO FINANCIERO POR ALUMNO 2009

## CUADRO Nº 02

## PRESUPUESTO POR FACULTADES - RECURSOS DIRECTAMENTE RECAUDADOS 2009

Nº	FACULTADES	PERSONAL Y OBLIGACIONES SOCIALES			BIENES Y SERVICIOS			OTROS GASTOS CORRIENTES			OTROS GASTOS DE CAPITAL		
		PPTO.AUT-	PPTO. EJEC.	SALDO	PPTO.AUT.	PPTO. EJEC.	SALDO	PPTO.AUT-	PPTO. EJEC.	SALDO	PPTO.AUT-	PPTO. EJEC.	SALDO
1	Agronomía y Zootecnia	0	0	0	9448	8550	898	170464	0	170464	47387	35943	11444
2	Arquitectura y Artes Plásticas	0	0	0	4949	4847	102	132838	0	132838	32828	32122	706
3	Cs. Administrativas y Turismo	0	0	0	6953	5648	1305	98333	0	98333	57524	57464	60
4	Cs. Contables y Financieras	0	0	0	5933	3983	1950	85633	0	85633	32727	31337	1390
5	Cs. Agrarias y tropical (Quillabamba)	0	0	0	4537	3873	664	42721	0	42721	25540	26544	-1004
6	Cs. Biológicas	0	0	0	4125	5995	-1870	163983	0	163983	32928	32975	-47
7	Cs. Comunicación Social e Idiomas	0	0	0	4572	6871	-2299	85342	0	85342	26464	25484	980
8	Cs. Forest. Y med. Ambiente (Pto.Maldona	0	0	0	3000	4949	-1949	84636	0	84636	22290	21820	470
9	Cs. Sociales	0	0	0	6500	5995	505	142939	0	142939	45366	43838	1528
10	Derecho y Cs. Políticas	0	0	0	6984	5827	1157	60636	0	60636	32721	31022	1699
11	Economía	0	0	0	6500	3747	2753	75747	0	75747	67546	57346	10200
12	Educación	0	0	0	30352	28636	1716	94246	0	94246	42200	45858	-3658
13	Enfermería	0	0	0	3353	4842	-1489	87636	0	87636	37636	33175	4461
14	Cs. Quim. Fis.Mat.Inform. Y Farmacia	0	0	0	7490	4627	2863	585888	0	585888	127636	123646	3990
15	Ing. Civil	0	0	0	6943	3900	3043	137471	0	137471	38382	33175	5207
16	Ing. Geológica y Geografía	0	0	0	4500	6590	-2090	93892	0	93892	34277	26774	7503
17	Ing. Eléctrica y Electrónica, Mecánica y Mir	0	0	0	4593	12873	-8280	130228	0	130228	75853	51777	24076
18	Ing. Química e Ing. Metalúrgica	0	0	0	4690	6962	-2272	43893	0	43893	42236	43838	-1602
19	Ing. Agroindustrial (Sicuaní)	0	0	0	6945	1042	5904	42280	0	42280	35380	32820	2560
20	Medicina Humana	0	0	0	6243	1042	5202	99636	0	99636	94737	92722	2015
	<b>TOTALES</b>	0	0	0	138610	130798	7813	2458442	0	2458442	951658	879680	71978

Fuente: Unidad de Control Presupuestal-Ejecución Presupuestal 2009

Elaborado: Por el Area de Estadística

## COSTO FINANCIERO POR ALUMNO 2009

## CUADRO N° 03

## PRESUPUESTO TOTAL POR FACULTADES ENTRE- (Recursos Ordinarios y Recursos Directamente Recaudados) 2009

N°	FACULTADES	PERSONAL Y OBLIGACIONES SOCIALES			BIENES Y SERVICIOS			OTROS GASTOS CORRIENTES			OTROS GASTOS DE CAPITAL		
		PPTO.AUT-	PPTO. EJE.	SALDO	PPTO.AUT-	PPTO. EJE.	SALDO	PPTO.AUT-	PPTO. EJE.	SALDO	PPTO.AUT-	PPTO. EJE.	SALDO
1	Agronomía y Zootecnia	1090549	863055	227494	104001	98204	5797	177,314	5595	171719	147098	125392	21706
2	Arquitectura y Artes Plásticas	887000	785565	101435	60712	51601	9111	138,291	7069	131222	79861	78744	1117
3	Cs. Administrativas y Turismo	867345	846757	20588	70408	73302	-2894	102,373	3204	99169	147928	142639	5289
4	Cs. Contables y Financieras	705900	699852	6048	61274	58743	2531	93087	5462	87625	98380	84317	14063
5	Cs. Agrarias y tropical (Quillabamba)	466935	450404	16531	38258	29303	8955	88071	5000	83071	71017	68514	2503
6	Cs. Biológicas	994364	890674	103690	83009	71427	11582	171962	6276	165686	78574	77752	822
7	Cs. Comunicación Social e Idiomas	923436	934008	-10572	69521	72316	-2795	89929	3532	86397	66864	64706	2158
8	Cs. Forest. Y med. Ambiente (Pto.Maldona	559683	464642	95041	48435	40836	7599	87666	2416	85250	78752	71800	6952
9	Cs. Sociales	1123780	1037976	85804	101449	80317	21132	145868	2306	143562	117128	116983	145
10	Derecho y Cs. Políticas	926534	876033	50501	54214	70159	-15945	65030	5538	59492	73121	71395	1726
11	Economía	876944	750505	126439	74198	56969	17229	81423	4644	76779	143533	123512	20021
12	Educación	1239393	1247474	-8081	130006	118313	11693	102730	7949	94781	139365	138983	382
13	Enfermería	1324769	1220297	104472	73847	77407	-3560	97231	6700	90531	92981	76307	16674
14	Cs. Quim. Fis.Mat.Inform. Y Farmacia	5985837	5975949	9888	192830	170057	22773	634387	3198	631189	272867	268979	3888
15	Ing. Civil	977964	964942	13022	84785	110332	-25547	146337	5000	141337	83882	78124	5758
16	Ing. Geológica y Geografía	825955	723234	102721	61098	58577	2521	103831	5515	98316	165156	165004	152
17	Ing. Eléctrica y Electrónica, Mecánica y Mir	1749833	1749494	339	158246	137527	20719	138516	11344	127172	170320	145660	24660
18	Ing. Química e Ing. Metalúrgica	976404	978522	-2118	81235	82949	-1714	47832	5643	42189	79245	80832	-1587
19	Ing. Agroindustrial (Sicuani)	674500	590575	83925	32551	26165	6386	47229	3412	43817	70053	65824	4229
20	Medicina Humana	1980543	1950090	30453	76039	68740	7299	102464	3030	99434	170530	160186	10344
	<b>TOTALES</b>	<b>25157668</b>	<b>24000048</b>	<b>1157620</b>	<b>1656116</b>	<b>1553244</b>	<b>102872</b>	<b>2661571</b>	<b>102833</b>	<b>2558738</b>	<b>2346655</b>	<b>2205653</b>	<b>141002</b>

Fuente: Unidad de Control Presupuestal-Ejecución Presupuestal 2009

Elaborado: Por el Area de Estadística

## COSTO FINANCIERO POR ALUMNO 2009

## CUADRO Nº 04

## PRESUPUESTO TOTAL EJECUTADO A NIVEL DE FACULTADES- (Por toda Fuente) 2009

Nº	FACULTADES	PPTO. ORDINARIO				PPTO. DIRECTAMENTE RECAUDADOS				PPTO. EJECUTADO POR AMBAS FUENTES				TOTAL	
		PERSONAL Y OBLIGACIONES SOCIALES	BIENES Y SERVICIOS	OTROS GASTOS CORRIENTES	OTROS GASTOS DE CAPITAL	PERSONAL Y OBLIGACIONES SOCIALES	BIENES Y SERVICIOS	OTROS GASTOS CORRIENTES	OTROS GASTOS DE CAPITAL	PERSONAL Y OBLIGACIONES SOCIALES	BIENES Y SERVICIOS	OTROS GASTOS CORRIENTES	OTROS GASTOS DE CAPITAL		
1	Agronomía y Zootecnia	963055	89654	5595	89449	0	8550	0	35943	963055	98204	5595	125392	1192246	
2	Arquitectura y Artes Plásticas	785565	46754	7069	46622	0	4847	0	32122	785565	51601	7069	78744	922979	
3	Cs. Administrativas y Turismo	846757	67654	3204	85175	0	5648	0	57464	846757	73302	3204	142639	1065902	
4	Cs. Contables y Financieras	699852	54760	5462	52980	0	3983	0	31337	699852	58743	5462	84317	848374	
5	Cs. Agrarias y tropical (Quillabamba)	450404	25430	5000	41970	0	3873	0	26544	450404	29303	5000	68514	553221	
6	Cs. Biológicas	890674	65432	6276	44777	0	5995	0	32975	890674	71427	6276	77752	1046129	
7	Cs. Comunicación Social e Idiomas	934008	65445	3532	39222	0	6871	0	25484	934008	72316	3532	64706	1074562	
8	Cs. Forest. Y med. Ambiente (Pto.Maldona	464642	35887	2416	49980	0	4949	0	21820	464642	40836	2416	71800	579694	
9	Cs. Sociales	1037976	74322	2306	73145	0	5995	0	43838	1037976	80317	2306	116983	1237582	
10	Derecho y Cs. Políticas	876033	64332	5538	40373	0	5827	0	31022	876033	70159	5538	71395	1023125	
11	Economía	750505	53222	4644	66166	0	3747	0	57346	750505	56969	4644	123512	935630	
12	Educación	1247474	89677	7949	93125	0	28636	0	45858	1247474	118313	7949	138983	1512719	
13	Enfermería	1220297	72565	6700	43132	0	4842	0	33175	1220297	77407	6700	76307	1380711	
14	Cs. Quim. Fis.Mat.Inform. Y Farmacia	5975949	165430	3198	145333	0	4627	0	123646	5975949	170057	3198	268979	6418183	
15	Ing. Civil	964942	106432	5000	44949	0	3900	0	33175	964942	110332	5000	78124	1158398	
16	Ing. Geológica y Geografía	723234	51987	5515	138230	0	6590	0	26774	723234	58577	5515	165004	952330	
17	Ing. Eléctrica y Electrónica, Mecánica y Mir	1749494	124654	11344	93883	0	12873	0	51777	1749494	137527	11344	145660	2044025	
18	Ing. Química e Ing. Metalúrgica	978522	75987	5643	36994	0	6962	0	43838	978522	82949	5643	80832	1147946	
19	Ing. Agroindustrial (Sicuani)	590575	25124	3412	33004	0	1042	0	32820	590575	26165	3412	65824	685977	
20	Medicina Humana	1950090	67699	3030	67464	0	1042	0	92722	1950090	68740	3030	160186	2182046	
	<b>TOTALES</b>	<b>24100048</b>	<b>1422446</b>	<b>102833</b>	<b>1325973</b>	<b>0</b>	<b>130798</b>	<b>0</b>	<b>879680</b>	<b>24100048</b>	<b>1553244</b>	<b>102833</b>	<b>2205653</b>	<b>27961778</b>	
	Fuente: Unidad de Control Presupuestal-Ejecución Pre-	24,100,047.99													
	Elaborado: Por el Area de Estadística														

## COSTO FINANCIERO POR ALUMNO 2009

## CUADRO N° 05

## PRESUPUESTO TOTAL EJECUTADO A NIVEL DE FACULTADES Y ASIGNACIONES GENERICAS ( por toda fuente)2009

Nº	FACULTADES	PERSONAL Y OBLIGACIONES SOCIALES	BIENES Y SERVICIOS	OTROS GASTOS CORRIENTES	OTROS GASTOS DE CAPITAL	TOTAL
1	Agronomía y Zootecnia	963055	98204	5595	125392	1192246
2	Arquitectura y Artes Plásticas	785565	51601	7069	78744	922979
3	Cs. Admiistrativas y Turismo	846757	73302	3204	142639	1065902
4	Cs. Contables y Financieras	699852	58743	5462	84317	848374
5	Cs. Agrarias y tropical (Quillabamba)	450404	29303	5000	68514	553221
6	Cs. Biológicas	890674	71427	6276	77752	1046129
7	Cs. Comunicación Social e Idiomas	934008	72316	3532	64706	1074562
8	Cs. Forest. Y med. Ambiente (Pto.Maldonado)	464642	40836	2416	71800	579694
9	Cs. Sociales	1037976	80317	2306	116983	1237582
10	Derecho y Cs. Políticas	876033	70159	5538	71395	1023125
11	Economía	750505	56969	4644	123512	935630
12	Educación	1247474	118313	7949	138983	1512719
13	Enfermería	1220297	77407	6700	76307	1380711
14	Cs. Quim. Fis.Mat.Inform. Y Farmacia	5975949	170057	3198	268979	6418183
15	Ing. Civil	964942	110332	5000	78124	1158398
16	Ing. Geológica y Geografía	723234	58577	5515	165004	952330
17	Ing. Eléctrica y Electrónica, Mecánica y Minas	1749494	137527	11344	145660	2044025
18	Ing. Química e Ing. Metalúrgica	978522	82949	5643	80832	1147946
19	Ing. Agroindustrial (Sicuani)	590575	26165	3412	65824	685977
20	Medicina Humana	1950090	68740	3030	160186	2182046
	<b>TOTALES</b>	<b>24100048</b>	<b>1553244</b>	<b>102833</b>	<b>2205653</b>	<b>27961778</b>

Fuente: Unidad de Control Presupuestal- Ejecución Presupuestal 2009

Elaborado: Por el Area de Estadística

## PRESUPUESTO TOTAL EJECUTADO A NIVEL DE FACULTADES Y ASIGNADAS GENERICAS (por toda fuente)2009

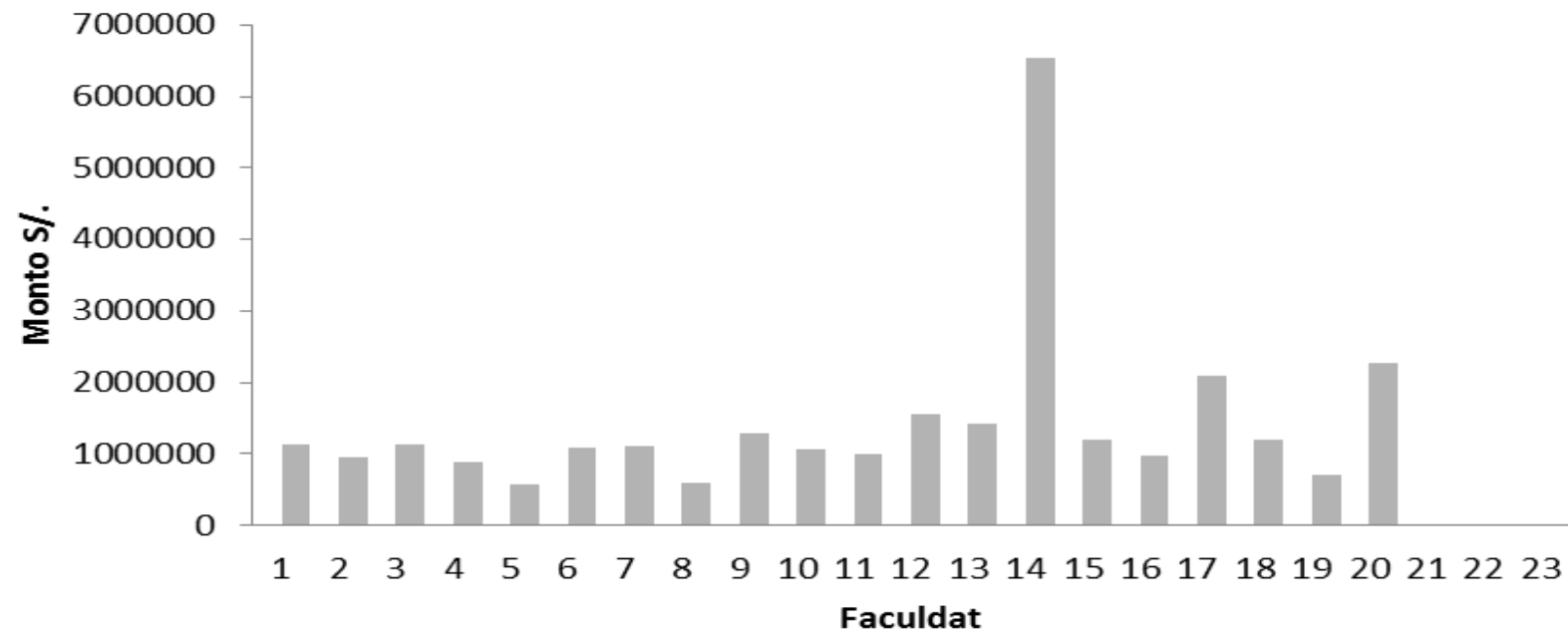

## COSTO FINANCIERO POR ALUMNO 2009

## CUADRO N° 06

## COSTO ASUMIDO POR LA UNSAAC Y POR EL ALUMNO A NIVEL DE FACULTADES 2009

Nº	FACULTADES	TOTAL PPTO EJECUTADO	COSTO POR ALUMNO ASUMIDOS POR LA UNSAAC			GASTO ASUMIDO POR EL ALUMNO				
			Nº DE ALUMNOS	TOTAL DE GASTO ASUMIDO POR LA UNSAAC "ANUAL"	MENSUAL	EN LA UNSAAC SEMESTRAL (b)	PERSONALES MENSUAL (a)	EN LA UNSAAC ANUAL (b)	PERSONALES ANUAL (a)	GASTO ASUMIDO POR
1	Agronomía y Zootecnia	1192246	827	1442	120	82	331	164	3972	4136
2	Arquitectura y Artes Plásticas	922979	548	1684	140	82	500	164	6000	6164
3	Cs. Administrativas y Turismo	1065902	1593	669	56	82	331	164	3972	4136
4	Cs. Contables y Financieras	848374	772	1099	92	82	331	164	3972	4136
5	Cs. Agrarias y tropical (Quillabamba)	553221	335	1651	138	82	331	164	3972	4136
6	Cs. Biológicas	1046129	558	1875	156	82	500	164	6000	6164
7	Cs. Comunicación Social e Idiomas	1074562	475	2262	189	82	331	164	3972	4136
8	Cs. Forest. Y med. Ambiente (Pto.Mald)	579694	109	5318	443	82	331	164	3972	4136
9	Cs. Sociales	1237582	1399	885	74	82	331	164	3972	4136
10	Derecho y Cs. Políticas	1023125	668	1532	128	82	331	164	3972	4136
11	Economía	935630	772	1212	101	82	331	164	3972	4136
12	Educación	1512719	944	1602	134	82	331	164	3972	4136
13	Enfermería	1380711	432	3196	266	82	331	164	3972	4136
14	Cs. Quim. Fis.Mat.Inform. Y Farmacia	6418183	1222	5252	438	82	331	164	3972	4136
15	Ing. Civil	1158398	705	1643	137	82	500	164	6000	6164
16	Ing. Geológica y Geografía	952330	406	2346	195	82	331	164	3972	4136
17	Ing. Eléctrica y Electrónica, Mecánica y	2044025	1974	1035	86	82	331	164	3972	4136
18	Ing. Química e Ing. Metalúrgica	1147946	338	3396	283	82	331	164	3972	4136
19	Ing. Agroindustrial (Sicuani)	685977	166	4132	344	82	331	164	3972	4136
20	Medicina Humana	2182046	408	5348	446	82	500	164	6000	6164
	<b>TOTALES</b>	<b>27961778</b>	<b>14651</b>	<b>47581</b>	<b>3965</b>	<b>1640</b>	<b>7296</b>	<b>3280</b>	<b>87552</b>	<b>90832</b>

Fuente: Ejecución Presupuestal 2009 - Registros de Centro de Cómputo

Elaborado: Por el Area de Estadística

(a) Alimentos, Alquiler, Pasajes, Vestidos y otros

(b) Matrículas, Carné Universitario, Carné de Biblioteca, etc.



## COSTO ASUMIDO POR LA UNSSAAC Y POR EL ALUMNO A NIVEL DE FACULTADES 2009

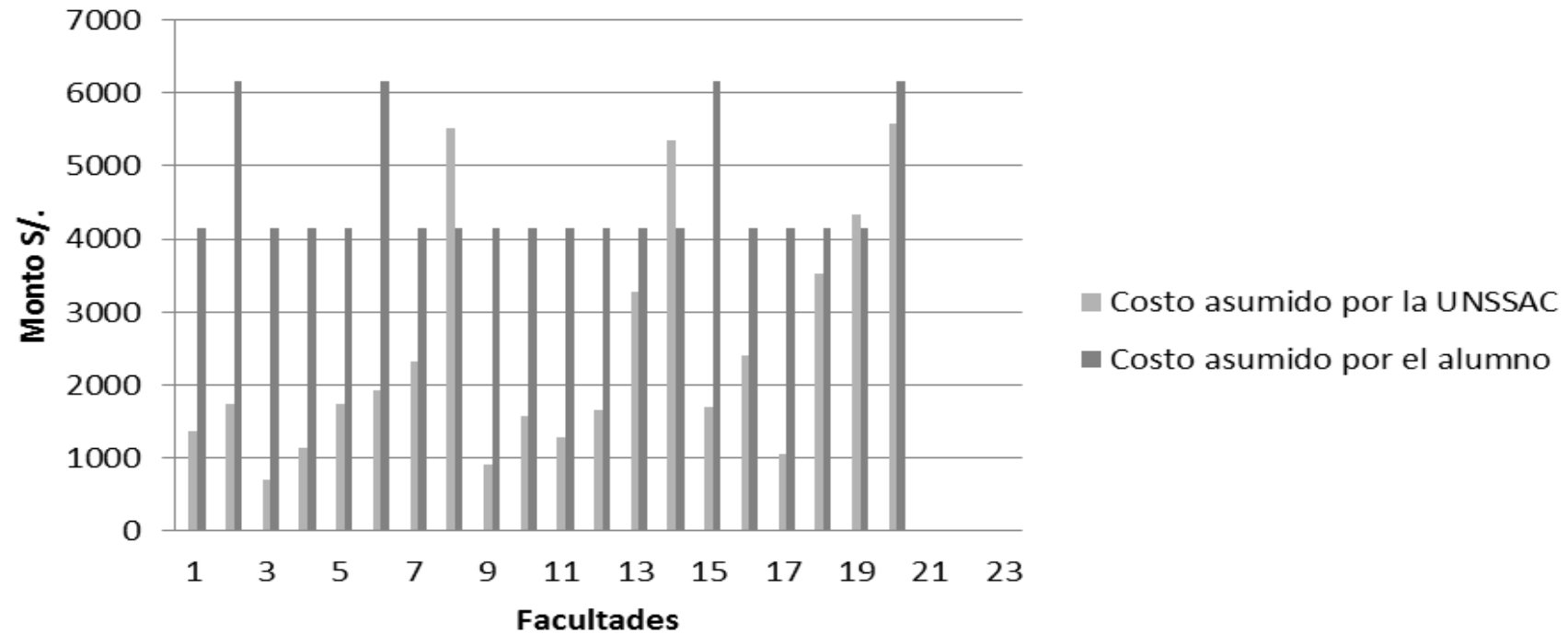

En el cuadro N°5 , se observa el comportamiento de la distribución del presupuesto institucional de la Universidad Nacional de San Antonio Abad del Cusco, referente al presupuesto total ejecutado a nivel de Facultades y asignaciones genéricas (por toda fuente) correspondiente al año 2009. El comportamiento tiene tendencia a incrementarse con respecto al año anterior, observándose que las diferentes Facultades tienen mayor gasto en lo referente al presupuesto ordinario recaudado versus el presupuesto directamente recaudado. Siendo el rubro: Personal y obligaciones sociales que alcanza el 86.19 %, el rubro bienes y servicios: 5.55%, el rubro gastos corrientes: 0.37 % y el rubro gastos de capital: 7.89 %.

En el cuadro N°6 , se observa el comportamiento de la distribución del presupuesto institucional de la Universidad Nacional de San Antonio Abad del Cusco, referente al costo asumido por la UNSAAC y por el alumno a nivel de Facultades correspondiente al año 2009. Del total del presupuesto asignado el costo asumido por la UNSAAC anualmente el promedio es de S/ 2,379.00 nuevos soles y el total de gasto asumido por el alumno anualmente en promedio es de S/ 4,542.00 nuevos soles.

**COSTO FINANCIERO POR ALUMNO 2010****CUADRO Nº 01****PRESUPUESTO POR FACULTADES - RECURSOS ORDINARIOS 2010**

Nº	FACULTADES	PERSONAL Y OBLIGACIONES SOCIALES			BIENES Y SERVICIOS			OTROS GASTOS CORRIENTES			OTROS GASTOS DE CAPITAL		
		PPTO.AUT.	PPTO. EJEC.	SALDO	PPTO.AUT.	PPTO.EJEC.	SALDO	PPTO.AUT.	PPTO. EJEC.	SALDO	PPTO.AUT.	PPTO. EJEC.	SALDO
1	Agronomía y Zootecnia	1065080	1060398	4682	7863	3994	3869	14603	10243	4360	24222	25252	-1030
2	Arquitectura y Artes Plásticas	1362342	1369041	-6699	8737	6737	2000	13893	100	13793	28887	39393	-10506
3	Cs. Administrativas y Turismo	2227422	2289438	-62016	16600	10731	5869	28496	1043	27453	22252	20022	2230
4	Cs. Contables y Financieras	986007	939932	46075	98007	99932	-1925	96007	93992	2015	11824	10500	1324
5	Cs. Agrarias y tropical (Quillabamba)	1040553	1055488	-14935	9721	8945	776	10999	13999	-3000	12328	12828	-500
6	Cs. Biológicas	1071292	1091157	-19865	48484	47848	636	20859	20763	96	24530	20000	4530
7	Cs. Comunicación Social e Idiomas	1257789	1267608	-9819	6290	6597	-307	41716	41322	394	49186	58585	-9399
8	Cs. Forest. Y med. Ambiente (Pto.Maldonado)	247968	227682	20286	73838	58388	15450	10496	3208	7288	2686	10101	-7415
9	Cs. Sociales	1024966	1054537	-29571	22346	2476	19870	14021	3075	10945	7683	59959	-52276
10	Derecho y Cs. Políticas	884304	876909	7395	98007	95992	2015	89399	83883	5516	84085	87474	-3389
11	Economía	1135607	1138000	-2393	8776	11721	-2945	86966	83377	3589	19974	37373	-17399
12	Educación	1522354	1510071	12283	43434	41072	2362	11841	6277	5564	45615	46363	-748
13	Enfermería	959335	946097	13238	19796	2098	17699	26388	26288	100	89947	70202	19745
14	Cs. Quim. Fis.Mat.Inform. Y Farmacia	4001600	4004888	-3288	94074	98838	-4764	20238	19923	315	71221	65353	5868
15	Ing. Civil	1660095	1643247	16848	45107	42319	2787	5608	5018	590	50552	10010	40542
16	Ing. Geológica y Geografía	1145676	1101311	44365	18516	7197	11319	12414	6899	5515	60617	53535	7082
17	Ing. Eléctrica y Electrónica, Mecánica y Minas	1542112	1545220	-3108	38049	41657	-3608	16592	12817	3775	46004	36363	9641
18	Ing. Química e Ing. Metalúrgica	2077788	2047655	30133	56565	48854	7711	29006	19717	9289	11221	21771	-10550
19	Ing. Agroindustrial (Sicuani)	514552	490575	23977	51552	49075	2477	12757	4136	8622	23087	20200	2887
20	Medicina Humana	1151549	1134327	17222	97096	89098	7999	11123	3193	7930	49050	53636	-4586
	<b>TOTALES</b>	<b>26878391</b>	<b>26793582</b>	<b>84809</b>	<b>862858</b>	<b>773571</b>	<b>89287</b>	<b>573421</b>	<b>459273</b>	<b>114148</b>	<b>573421</b>	<b>758920</b>	<b>-23949</b>

Fuente: Unidad de Control Presupuestal- Ejecución Presupuestal 2010

Elaborado: Por el Area de Estadística

## COSTO FINANCIERO POR ALUMNO 2010

## CUADRO Nº 02

## PRESUPUESTO POR FACULTADES - RECURSOS DIRECTAMENTE RECAUDADOS 2010

Nº	FACULTADES	PERSONAL Y OBLIGACIONES SOCIALES			BIENES Y SERVICIOS			OTROS GASTOS CORRIENTES			OTROS GASTOS DE CAPITAL		
		PPTO.AUT-	PPTO. EJE.	SALDO	PPTO.AUT.	PPTO. EJE.	SALDO	PPTO.AUT-	PPTO. EJE.	SALDO	PPTO.AUT-	PPTO. EJE.	SALDO
1	Agronomía y Zootecnia	0	0	0	11447	8447	3000	210550	210064	486	45993	46464	-471
2	Arquitectura y Artes Plásticas	0	0	0	12000	11616	384	18560	19143	-583	39939	38383	1556
3	Cs. Administrativas y Turismo	0	0		15550	14252	1298	20685	19768	917	28828	25000	3828
4	Cs. Contables y Financieras	0	0	0	8300	7363	937	13630	13710	-80	30000	32002	-2002
5	Cs. Agrarias y tropical (Quillabamba)	0	0	0	12611	12626	-15	461	330	132	45576	38000	7576
6	Cs. Biológicas	0	0	0	4646	3993	653	35623	35374	249	28828	25000	3828
7	Cs. Comunicación Social e Idiomas	0	0	0	20783	20272	511	18405	18376	29	48488	45000	3488
8	Cs. Forest. Y med. Ambiente (Pto.Maldonado)	0	0	0	9959	8838	1121	2883	890	1993	39939	35055	4884
9	Cs. Sociales	0	0	0	32002	31626	376	14473	12123	2670	15550	14788	762
10	Derecho y Cs. Políticas	0	0	0	23535	22888	647	132270	101760	30510	29929	29990	-61
11	Economía	0	0	0	25934	24566	1368	19080	19007	73	30000	28000	2000
12	Educación	0	0	0	32999	31000	1999	24010	20722	3288	25550	20000	5550
13	Enfermería	0	0	0	15673	14747	926	13645	12840	805	12000	19191	-7191
14	Cs. Quim. Fis.Mat.Inform. Y Farmacia	0	0	0	78474	75858	2616	142317	141171	1147	30030	26660	3370
15	Ing. Civil	0	0	0	27747	26626	1121	29575	30135	-560	28828	20000	8828
16	Ing. Geológica y Geografía	0	0	0	18282	18636	-354	23460	23542	-82	47477	38737	8740
17	Ing. Eléctrica y Electrónica, Mecánica y Minas	0	0	0	46466	46422	44	19745	20787	-1042	40000	35000	5000
18	Ing. Química e Ing. Metalúrgica	0	0	0	23383	20020	3363	24704	25531	-827	39939	20000	19939
19	Ing. Agroindustrial (Sicuani)	0	0	0	12020	8828	3192	9000	5356	3644	28828	17777	11051
20	Medicina Humana	0	0	0	32823	32929	-106	16044	16365	-319	17000	15550	1450
	<b>TOTALES</b>	<b>0</b>	<b>0</b>	<b>0</b>	<b>464634</b>	<b>441553</b>	<b>23081</b>	<b>789120</b>	<b>746996</b>	<b>42445</b>	<b>652722</b>	<b>570597</b>	<b>82125</b>

Fuente: Unidad de Control Presupuestal- Ejecución Presupuestal 2010

Elaborado: Por el Area de Estadística

## COSTO FINANCIERO POR ALUMNO 2010

## CUADRO Nº 03

## PRESUPUESTO TOTAL POR FACULTADES ENTRE (Recursos Ordinarios y Recursos Directamente Recaudados) 2010

Nº	FACULTADES	PERSONAL Y OBLIGACIONES SOCIALES			BIENES Y SERVICIOS			OTROS GASTOS CORRIENTES			OTROS GASTOS DE CAPITAL		
		PPTO.AUT-	PPTO. EJEC.	SALDO	PPTO.AUT-	PPTO. EJEC.	SALDO	PPTO.AUT-	PPTO. EJEC.	SALDO	PPTO.AUT-	PPTO. EJEC.	SALDO
1	Agronomía y Zootecnia	1065080	1060398	4682	19310	12441	6869	225153	220307	11551	70215	71716	-1501
2	Arquitectura y Artes Plásticas	1362342	1369041	-6699	20737	18353	2384	32453	19243	-4315	68826	77776	-8950
3	Cs. Administrativas y Turismo	2227422	2289438	-62016	32150	24983	7167	49181	20811	-54849	51080	45022	6058
4	Cs. Contables y Financieras	986007	939932	46075	106307	107295	-988	109637	107703	45086	41824	42502	-678
5	Cs. Agrarias y tropical (Quillabamba)	1040553	1055488	-14935	22332	21571	761	11460	14329	-14175	57904	50828	7076
6	Cs. Biológicas	1071292	1091157	-19865	53130	51841	1289	56482	56137	-18576	53358	45000	8358
7	Cs. Comunicación Social e Idiomas	1257789	1267608	-9819	27073	26869	204	60121	59698	-9616	97674	103585	-5911
8	Cs. Forest. Y med. Ambiente (Pto.Maldonado)	247968	227682	20286	83797	67226	16571	13379	4099	36857	42625	45156	-2531
9	Cs. Sociales	1024966	1054537	-29571	54348	34102	20246	28494	15199	-9325	23233	74747	-51514
10	Derecho y Cs. Políticas	884304	876909	7395	121542	118880	2662	221669	185643	10057	114014	117464	-3450
11	Economía	1135607	1138000	-2393	34710	36287	-1577	106046	102384	-3970	49974	65373	-15399
12	Educación	1522354	1510071	12283	76433	72072	4361	35851	26999	16644	71165	66363	4802
13	Enfermería	959335	946097	13238	35469	16845	18625	40033	39128	31863	101947	89393	12554
14	Cs. Quim. Fis.Mat.Inform. Y Farmacia	4001600	4004888	-3288	172548	174696	-2148	162555	161094	-5436	101251	92013	9238
15	Ing. Civil	1660095	1643247	16848	72854	68945	3908	35183	35152	20756	79380	30010	49370
16	Ing. Geológica y Geografía	1145676	1101311	44365	36798	25833	10965	35874	30442	55330	108094	92272	15822
17	Ing. Eléctrica y Electrónica, Mecánica y Minas	1542112	1545220	-3108	84515	88079	-3564	36337	33604	-6672	86004	71363	14641
18	Ing. Química e Ing. Metalúrgica	2077788	2047655	30133	79948	68874	11074	53710	45248	41207	51160	41771	9389
19	Ing. Agroindustrial (Sicuaní)	514552	490575	23977	63572	57903	5669	21757	9492	29646	51915	37977	13938
20	Medicina Humana	1151549	1134327	17222	129919	122027	7893	27167	19558	25115	66050	69186	-3136
	<b>TOTALES</b>	26878391	26793582	84809	1327492	1215123	112368	1362541	1206269	197178	1387693	1329517	58176

Fuente: Unidad de Control Presupuestal-Ejecución Presupuestal 2010

Elaborado: Por el Area de Estadística

## COSTO FINANCIERO POR ALUMNO 2010

## CUADRO Nº 04

## PRESUPUESTO TOTAL EJECUTADO A NIVEL DE FACULTADES- (Por toda Fuente) 2010

Nº	FACULTADES	PPTO. ORDINARIO				PPTO. DIRECTAMENTE RECAUDADOS				PPTO. EJECUTADO POR AMBAS FUENTES				TOTAL
		PERSONAL Y OBLIGACIONES SOCIALES	BIENES Y SERVICIOS	OTROS GASTOS CORRIENTES	OTROS GASTOS DE CAPITAL	PERSONAL Y OBLIGACIONES SOCIALES	BIENES Y SERVICIOS	OTROS GASTOS CORRIENTES	OTROS GASTOS DE CAPITAL	PERSONAL Y OBLIGACIONES SOCIALES	BIENES Y SERVICIOS	OTROS GASTOS CORRIENTES	OTROS GASTOS DE CAPITAL	
1	Agronomía y Zootecnia	1060398	3994	10243	25252	0	8447	210064	46464	1060398	12441	220307	71716	1364862
2	Arquitectura y Artes Plásticas	1369041	6737	100	39393	0	11616	19143	38383	1369041	18353	19243	77776	1484413
3	Cs. Administrativas y Turismo	2289438	10731	1043	20022	0	14252	19768	25000	2289438	24983	20811	45022	2380254
4	Cs. Contables y Financieras	939932	99932	93992	10500	0	7363	13710	32002	939932	107295	107703	42502	1197433
5	Cs. Agrarias y tropical (Quillabamba)	1055488	8945	13999	12828	0	12626	330	38000	1055488	21571	14329	50828	1142216
6	Cs. Biológicas	1091157	47848	20763	20000	0	3993	35374	25000	1091157	51841	56137	45000	1244135
7	Cs. Comunicación Social e Idiomas	1267608	6597	41322	58585	0	20272	18376	45000	1267608	26869	59698	103585	1457761
8	Cs. Forest. Y med. Ambiente (Pto.Maldonado)	227682	58388	3208	10101	0	8838	890	35055	227682	67226	4099	45156	344162
9	Cs. Sociales	1054537	2476	3075	59959	0	31626	12123	14788	1054537	34102	15199	74747	1178585
10	Derecho y Cs. Políticas	876909	95992	83883	87474	0	22888	10760	29990	876909	118880	94643	117464	1207896
11	Economía	1138000	11721	83377	37373	0	24566	19007	28000	1138000	36287	102384	65373	1342045
12	Educación	1510071	41072	6277	46363	0	31000	20722	20000	1510071	72072	26999	66363	1675505
13	Enfermería	946097	2098	26288	70202	0	14747	12840	19191	946097	16845	39128	89393	1091462
14	Cs. Quim. Fis.Mat.Inform. Y Farmacia	4004888	98838	19923	65353	0	75858	424671	26660	4004888	174696	444594	92013	4716191
15	Ing. Civil	1643247	42319	5018	10010	0	26626	30135	20000	1643247	68945	35152	30010	1777355
16	Ing. Geológica y Geografía	1101311	7197	6899	53535	0	18636	23542	38737	1101311	25833	30442	92272	1249858
17	Ing. Eléctrica y Electrónica, Mecánica y Minas	1545220	41657	12817	36363	0	46422	20787	35000	1545220	88079	33604	71363	1738266
18	Ing. Química e Ing. Metalúrgica	2047655	48854	19717	21771	0	20020	25531	20000	2047655	68874	45248	41771	2203548
19	Ing. Agroindustrial (Sicuaní)	490575	49075	4136	20200	0	8828	5356	17777	490575	57903	9492	37977	595947
20	Medicina Humana	1134327	89098	3193	53636	0	32929	16365	15550	1134327	122027	19558	69186	1345097
	<b>TOTALES</b>	26793582	773571	459273	758920	0	441553	939496	570597	26793582	1215123	1398769	1329517	30736991

Fuente: Unidad de Control Presupuestal- Ejecución Presupuestal 2010

Elaborado: Por el Area de Estadística

## COSTO FINANCIERO POR ALUMNO 2010

## CUADRO N° 05

## PRESUPUESTO TOTAL EJECUTADO A NIVEL DE FACULTADES Y ASIGNACIONES GENERICAS ( por toda fuente)2010

Nº	FACULTADES	OBLIGACIONES SOCIALES	BIENES Y SERVICIOS	OTROS GASTOS CORRIENTES	OTROS GASTOS DE CAPITAL	TOTAL
1	Agronomía y Zootecnia	1060398	12441	220307	71716	1364862
2	Arquitectura y Artes Plásticas	1369041	18353	19243	77776	1484413
3	Cs. Administrativas y Turismo	2289438	24983	20811	45022	2380254
4	Cs. Contables y Financieras	939932	107295	107703	42502	1197433
5	Cs. Agrarias y tropical (Quillabamba)	1055488	21571	14329	50828	1142216
6	Cs. Biológicas	1091157	51841	56137	45000	1244135
7	Cs. Comunicación Social e Idiomas	1267608	26869	59698	103585	1457761
8	Cs. Forest. Y med. Ambiente (Pto.Maldonado)	227682	67226	4099	45156	344162
9	Cs. Sociales	1054537	34102	15199	74747	1178585
10	Derecho y Cs. Políticas	876909	118880	94643	117464	1207896
11	Economía	1138000	36287	102384	65373	1342045
12	Educación	1510071	72072	26999	66363	1675505
13	Enfermería	946097	16845	39128	89393	1091462
14	Cs. Quim. Fis.Mat.Inform. Y Farmacia	4004888	174696	444594	92013	4716191
15	Ing. Civil	1643247	68945	35152	30010	1777355
16	Ing. Geológica y Geografía	1101311	25833	30442	92272	1249858
17	Ing. Eléctrica y Electrónica, Mecánica y Minas	1545220	88079	33604	71363	1738266
18	Ing. Química e Ing. Metalúrgica	2047655	68874	45248	41771	2203548
19	Ing. Agroindustrial (Sicuaní)	490575	57903	9492	37977	595947
20	Medicina Humana	1134327	122027	19558	69186	1345097
	<b>TOTALES</b>	26793582	1215123	1398769	1329517	30736991

Fuente: Unidad de Control Presupuestal- Ejecución Presupuestal 2010

Elaborado: Por el Area de Estadística

## PRESUPUESTO TOTAL EJECUTADO A NIVEL DE FACULTADES Y ASIGNACIONES GENERICAS (por toda fuente)2010

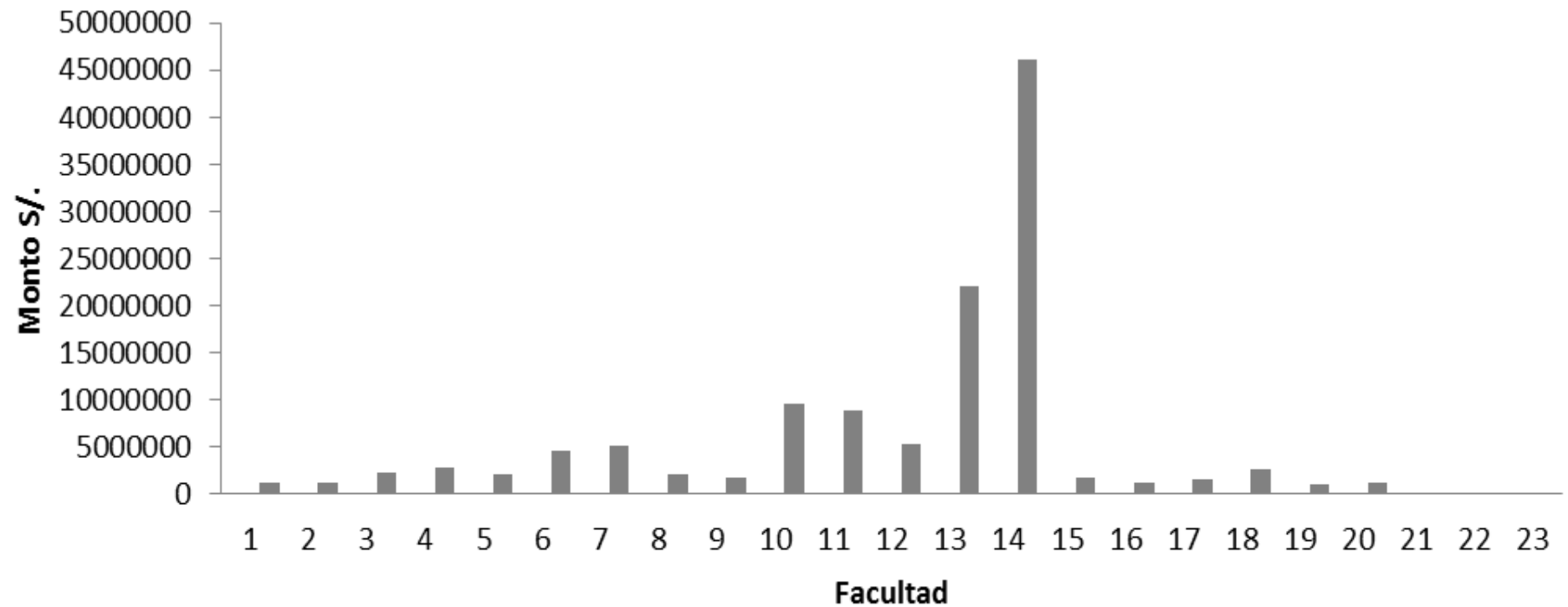



## COSTO FINANCIERO POR ALUMNO 2010

## CUADRO N° 06

## COSTO ASUMIDO POR LA UNSAAC Y POR EL ALUMNO A NIVEL DE FACULTADES 2010

N°	FACULTADES	TOTAL PPTO EJECUTADO	COSTO POR ALUMNO ASUMIDOS POR LA UNSAAC			GASTO ASUMIDO POR EL ALUMNO				
			N° DE ALUMNOS	ASUMIDO POR LA UNSAAC	MENSUAL	EN LA UNSAAC	PERSONALES	EN LA UNSAAC	PERSONALES	GASTO ASUMIDO POR
						SEMESTRAL (b)	MENSUAL (a)	ANUAL (b)	ANUAL (a)	
1	Agronomía y Zootecnia	1364862	780	1750	146	82	331	164	3972	4136
2	Arquitectura y Artes Plásticas	1484413	537	2764	230	82	500	164	6000	6164
3	Cs. Administrativas y Turismo	2380254	1506	1581	132	82	331	164	3972	4136
4	Cs. Contables y Financieras	1197433	803	1491	124	82	331	164	3972	4136
5	Cs. Agrarias y tropical (Quillabamba)	1142216	295	3872	323	82	331	164	3972	4136
6	Cs. Biológicas	1244135	701	1775	148	82	500	164	6000	6164
7	Cs. Comunicación Social e Idiomas	1457761	496	2939	245	82	331	164	3972	4136
8	Cs. Forest. Y med. Ambiente (Pto.Maldonado)	344162	85	4049	337	82	331	164	3972	4136
9	Cs. Sociales	1178585	1376	857	71	82	331	164	3972	4136
10	Derecho y Cs. Políticas	1207896	614	1967	164	82	331	164	3972	4136
11	Economía	1342045	800	1678	140	82	331	164	3972	4136
12	Educación	1675505	826	2028	169	82	331	164	3972	4136
13	Enfermería	1091462	438	2492	208	82	331	164	3972	4136
14	Cs. Quim. Fis.Mat.Inform. Y Farmacia	4716191	1137	4148	346	82	331	164	3972	4136
15	Ing. Civil	1777355	677	2625	219	82	500	164	6000	6164
16	Ing. Geológica y Geografía	1249858	431	2900	242	82	331	164	3972	4136
17	Ing. Eléctrica y Electrónica, Mecánica y Minas	1738266	1912	909	76	82	331	164	3972	4136
18	Ing. Química e Ing. Metalúrgica	2203548	343	6424	535	82	331	164	3972	4136
19	Ing. Agroindustrial (Sicuaní)	595947	207	2879	240	82	331	164	3972	4136
20	Medicina Humana	1345097	609	2209	184	82	500	164	6000	6164
	<b>TOTALES</b>	<b>30736991</b>	<b>14573</b>	<b>51337</b>	<b>4278</b>	<b>1640</b>	<b>7296</b>	<b>3280</b>	<b>87552</b>	<b>90832</b>

Fuente: Ejecución Presupuestal 2010 - Registros de Centro de Cómputo

Elaborado: Por el Area de Estadística

(a) Alimentos, Alquiler, Pasajes, Vestidos y otros

(b) Matrículas, Carné Universitario, Carné de Biblioteca, etc.

## COSTO ASUMIDO POR LA UNSAAC Y POR EL ALUMNO A NIVEL DE FACULTADES 2010

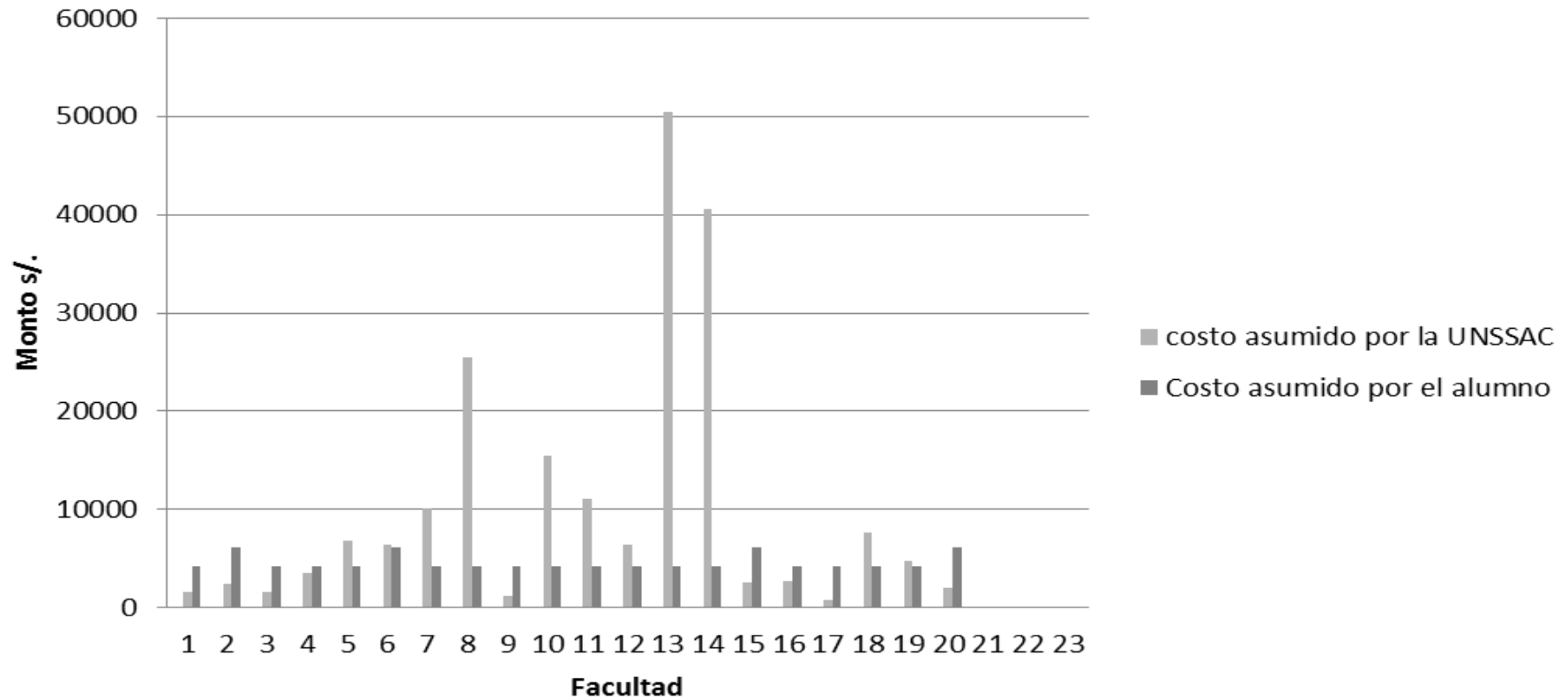

En el cuadro N°5 , se observa el comportamiento de la distribución del presupuesto institucional de la Universidad Nacional de San Antonio Abad del Cusco, referente al presupuesto total ejecutado a nivel de Facultades y asignaciones genéricas (por toda fuente) correspondiente al año 2010. El comportamiento tiene tendencia a incrementarse con respecto al año anterior, observándose que las diferentes facultades tienen mayor gasto en lo referente al presupuesto ordinario recaudado versus el presupuesto directamente recaudado. Siendo el rubro: Personal y obligaciones sociales que alcanza el 86.95 %, el rubro bienes y servicios: 3.95 %, el rubro gastos corrientes: 4.55 % y el rubro gastos de capital: 6.72 %.

En el cuadro N°6 , se observa el comportamiento de la distribución del presupuesto institucional de la Universidad Nacional de San Antonio Abad del Cusco, referente al costo asumido por la UNSAAC y por el alumno a nivel de Facultades correspondiente al año 2010. Del total del presupuesto asignado el costo asumido por la UNSAAC anualmente en promedio es de S/. 2,567.00 nuevos soles y en total el gasto asumido por el alumno anualmente en promedio de S/ 4,541.00 nuevos soles.

## COSTO FINANCIERO POR ALUMNO 2011

## CUADRO Nº 01

## PRESUPUESTO POR FACULTADES - RECURSOS ORDINARIOS 2011

Nº	FACULTADES	PERSONAL Y OBLIGACIONES SOCIALES			BIENES Y SERVICIOS			OTROS GASTOS CORRIENTES			OTROS GASTOS DE CAPITAL		
		PPTO.AUT.	PPTO. EJEC.	SALDO	PPTO.AUT.	PPTO.EJEC.	SALDO	PPTO.AUT.	PPTO. EJEC.	SALDO	PPTO.AUT.	PPTO. EJEC.	SALDO
1	Agronomía y Zootecnia	1065080	1065398	-318	7243	3794	3449	14603	10243	4360	126	707	-581
2	Arquitectura y Artes Plásticas	1747617	1744492	3125	5587	5167	420	12303	300	12003	5866	0	5866
3	Cs. Administrativas y Turismo	1932264	1932007	257	1480	2380	-900	5115	1645	3470	9491	9061	430
4	Cs. Contables y Financieras	1377046	1364391	12655	708	708	0	10536	4960	5576	6567	6231	336
5	Cs. Agrarias y tropical (Quillabamba)	1187820	1158686	29134	2839	2838	1	13906	12051	1855	3666	3666	0
6	Cs. Biológicas	2484848	2464058	20790	11264	7703	3561	14799	6200	8599	45462	33209	12253
7	Cs. Comunicación Social e Idiomas	346306	324519	21787	8584	8584	0	636	636	0	3659	3634	25
8	Cs. Forest. Y med. Ambiente (Pto.Maldonado)	1719496	1707592	11904	22326	14335	7991	175872	173113	2759	3666	3666	0
9	Cs. Sociales	1820668	1795669	24999	1480	2380	-900	1645	3469	-1824	9491	9061	430
10	Derecho y Cs. Políticas	1077026	1068902	8124	1158	1157	1	2101	0	2101	12070	12004	66
11	Economía	1798500	1779535	18965	1974	1973	1	1974	1973	1	2370	2248	122
12	Educación	1968572	1969905	-1333	20134	29833	-9699	7637	7636	1	4533	2674	1859
13	Enfermería	1337640	1308861	28779	6738	6737	1	14212	14210	2	4533	2674	1859
14	Cs. Quim. Fis.Mat.Inform. Y Farmacia	2213804	2215785	-1981	20982	15255	5727	17304	8783	8521	8869	15001	-6132
15	Ing. Civil	2281588	2279712	1876	3084	3083	1	16364	8505	7859	4157	3657	500
16	Ing. Geológica y Geografía	1584220	1586120	-1900	18435	11503	6932	3013	4346	-1333	3666	0	3666
17	Ing. Eléctrica y Electrónica, Mecánica y Minas	1187820	1188686	-866	2839	1505	1334	13906	12051	1855	3666	3666	0
18	Ing. Química e Ing. Metalúrgica	2484848	2464058	20790	11264	10727	537	14799	6200	8599	45462	33209	12253
19	Ing. Agroindustrial (Sicuaní)	346306	324519	21787	8584	7839	745	636	636	0	3659	3634	25
20	Medicina Humana	1719496	1707592	11904	22326	17592	4734	17582	17313	269	3666	3666	0
	<b>TOTALES</b>	<b>3029887</b>	<b>2973008</b>	<b>-2291515</b>	<b>281118</b>	<b>236128</b>	<b>44990</b>	<b>487060</b>	<b>487523</b>	<b>-463</b>	<b>358373</b>	<b>316089</b>	<b>42284</b>

Fuente: Unidad de Control Presupuestal- Ejecución Presupuestal 2011

Elaborado: Por el Area de Estadística

## COSTO FINANCIERO POR ALUMNO 2011

## CUADRO N° 02

## PRESUPUESTO POR FACULTADES - RECURSOS DIRECTAMENTE RECAUDADOS 2011

N°	FACULTADES	PERSONAL Y OBLIGACIONES SOCIALES			BIENES Y SERVICIOS			OTROS GASTOS DE CORRIENTES			OTROS GASTOS DE CAPITAL		
		PPTO.AUT-	PPTO. EJE.	SALDO	PPTO.AUT.	PPTO. EJE.	SALDO	PPTO.AUT-	PPTO. EJE.	SALDO	PPTO.AUT-	PPTO. EJE.	SALDO
1	Agronomía y Zootecnia	0	0	0	9448	8550	898	170464	0	170464	47387	35943	11444
2	Arquitectura y Artes Plásticas	0	0	0	4949	4847	102	132838	0	132838	32828	32122	706
3	Cs. Administrativas y Turismo	0	0	0	6953	5648	1305	98333	0	98333	57524	57464	60
4	Cs. Contables y Financieras	0	0	0	5933	3983	1950	85633	0	85633	32727	31337	1390
5	Cs. Agrarias y tropical (Quillabamba)	0	0	0	4537	3873	664	42721	0	42721	25540	26544	-1004
6	Cs. Biológicas	0	0	0	4125	5995	-1870	163983	0	163983	32928	32975	-47
7	Cs. Comunicación Social e Idiomas	0	0	0	4572	6871	-2299	85342	0	85342	26464	25484	980
8	Cs. Forest. Y med. Ambiente (Pto.Maldonado)	0	0	0	3000	4949	-1949	84636	0	84636	22290	21820	470
9	Cs. Sociales	0	0	0	6500	5995	505	142939	0	142939	45366	43838	1528
10	Derecho y Cs. Políticas	0	0	0	6984	5827	1157	60636	0	60636	32721	31022	1699
11	Economía	0	0	0	6500	3747	2753	75747	0	75747	67546	57346	10200
12	Educación	0	0	0	30352	28636	1716	94246	0	94246	42200	45858	-3658
13	Enfermería	0	0	0	3353	4842	-1489	87636	0	87636	37636	33175	4461
14	Cs. Quim. Fis.Mat.Inform. Y Farmacia	0	0	0	7490	4627	2863	585888	0	585888	127636	123646	3990
15	Ing. Civil	0	0	0	6943	3900	3043	137471	0	137471	38382	33175	5207
16	Ing. Geológica y Geografía	0	0	0	4500	6590	-2090	93892	0	93892	34277	26774	7503
17	Ing. Eléctrica y Electrónica, Mecánica y Minas	0	0	0	4593	12873	-8280	130228	0	130228	75853	51777	24076
18	Ing. Química e Ing. Metalúrgica	0	0	0	4690	6961.5	-2272	43893	0	43893	42236	43838	-1602
19	Ing. Agroindustrial (Sicuni)	0	0	0	6945	1041.5	5904	42280	0	42280	35380	32820	2560
20	Medicina Humana	0	0	0	6243	1041.5	5202	99636	0	99636	94737	92722	2015
	<b>TOTALES</b>	0	0	0	138610	130798	7813	2458442	0	2458442	951658	879680	71978

Fuente: Unidad de Control Presupuestal-Ejecución Presupuestal 2011

Elaborado: Por el Area de Estadística

## COSTO FINANCIERO POR ALUMNO 2011

## CUADRO Nº 03

## PRESUPUESTO TOTAL POR FACULTADES ENTRE- (Recursos Ordinarios y Recursos Directamente Recaudados) 2011

Nº	FACULTADES	PERSONAL Y OBLIGACIONES SOCIALES			BIENES Y SERVICIOS			OTROS GASTOS CORRIENTES			OTROS GASTOS DE CAPITAL		
		PPTO.AUT-	PPTO. EJEC.	SALDO	PPTO.AUT-	PPTO. EJEC.	SALDO	PPTO.AUT-	PPTO. EJEC.	SALDO	PPTO.AUT-	PPTO. EJEC.	SALDO
1	Agronomía y Zootecnia	1065080	1020398	44682	9448	12344	-2896	185067	10243	174824	47513	36650	10863
2	Arquitectura y Artes Plásticas	1747617	1744492	3125	4949	10014	-5065	145141	300	144841	38694	32122	6572
3	Cs. Administrativas y Turismo	1932264	1939007	-6743	6953	8028	-1075	103448	1645	101803	67015	66525	490
4	Cs. Contables y Financieras	1377046	1364391	12655	5933	4691	1242	96169	4960	91209	39294	37568	1726
5	Cs. Agrarias y tropical (Quillabamba)	1187820	1158686	29134	4537	4915	-378	50358	7636	42722	30073	29218	855
6	Cs. Biológicas	2484848	2464058	20790	4125	8225	-4100	212584	40946	171638	35188	35235	-47
7	Cs. Comunicación Social e Idiomas	346306	324519	21787	4572	8168	-3596	91101	4978	86123	34030	29150	4880
8	Cs. Forest. Y med. Ambiente (Pto.Maldonado)	1719496	1707592	11904	3000	9496	-6496	86506	769	85737	25940	24170	1770
9	Cs. Sociales	1820668	1795669	24999	6500	8375	-1875	144584	3469	141115	54857	52899	1958
10	Derecho y Cs. Políticas	1077026	1068902	8124	6984	6984	0	62737	0	62737	153191	151426	1765
11	Economía	1798500	1779535	18965	6500	5720	780	77721	1973	75748	67546	57346	10200
12	Educación	1968572	1999905	-31333	30352	58469	-28117	101883	7636	94247	46733	48532	-1799
13	Enfermería	1337640	1308861	28779	3353	11579	-8226	101848	14210	87638	42169	35849	6320
14	Cs. Quim. Fis.Mat.Inform. Y Farmacia	2213804	2125785	88019	7490	19882	-12392	603192	98783	504409	136505	138647	-2142
15	Ing. Civil	2281588	2279712	1876	6943	6983	-40	153835	8505	145330	42539	36832	5707
16	Ing. Geológica y Geografía	1584220	1559202	25018	4500	18093	-13593	96905	4346	92559	37943	26774	11169
17	Ing. Eléctrica y Electrónica, Mecánica y Minas	1187820	1158686	29134	4593	15711	-11118	144134	12051	132083	79519	55443	24076
18	Ing. Química e Ing. Metalúrgica	2484848	2464058	20790	4690	14665	-9975	58692	6200	52492	87698	77047	10651
19	Ing. Agroindustrial (Sicuani)	346306	324519	21787	6945	9626	-2681	42916	636	42280	39039	36454	2585
20	Medicina Humana	1719496	1707592	11904	6243	15377	-9134	275508	173113	102395	98403	96388	2015
	<b>TOTALES</b>	2930887	52922494	385397	138610	257341	-118731	2834329	402400	2431929	1203889	1104275	99614

Fuente: Unidad de Control Presupuestal- Ejecución Presupuestal 2011

Elaborado: Por el Area de Estadística

## COSTO FINANCIERO POR ALUMNO 2011

## CUADRO N° 04

## PRESUPUESTO TOTAL EJECUTADO A NIVEL DE FACULTADES- (Por toda Fuente) 2011

N°	FACULTADES	PPTO. ORDINARIO				PPTO. DIRECTAMENTE RECAUDADOS				PPTO. EJECUTADO POR AMBAS FUENTES				TOTAL
		PERSONAL Y OBLIGACIONES SOCIALES	BIENES Y SERVICIO	OTROS GASTOS CORRIENTES	OTROS GASTOS DE CAPITAL	PERSONAL Y OBLIGACIONES SOCIALES	BIENES Y SERVICIO	OTROS GASTOS CORRIENTES	OTROS GASTOS DE CAPITAL	PERSONAL Y OBLIGACIONES SOCIALES	BIENES Y SERVICIO	OTROS GASTOS CORRIENTES	OTROS GASTOS DE CAPITAL	
1	Agronomía y Zootecnia	1065398	3794	10243	707	0	8550	0	35943	1065398	12344	10243	36650	1124635
2	Arquitectura y Artes Plásticas	1744492	5587	300	0	0	4847	0	32122	1744492	10434	300	32122	1787348
3	Cs. Administrativas y Turismo	1939007	1480	1645	9061	0	5648	0	57464	1939007	7128	1645	66525	2014305
4	Cs. Contables y Financieras	1364391	708	4960	6231	0	3983	0	31337	1364391	4691	4960	37568	1411609
5	Cs. Agrarias y tropical (Quillabamba)	1158686	2838	7636	2674	0	3873	0	26544	1158686	6711	7636	29218	1202252
6	Cs. Biológicas	2464058	7703	40946	2260	0	5995	0	32975	2464058	13698	40946	35235	2553937
7	Cs. Comunicación Social e Idiomas	324519	8584	4978	3666	0	6871	0	25484	324519	15455	4978	29150	374102
8	Cs. Forest. Y med. Ambiente (Pto.Maldonado)	1707592	14335	769	2350	0	4949	0	21820	1707592	19284	769	24170	1751815
9	Cs. Sociales	1795669	2380	3469	9061	0	5995	0	43838	1795669	8375	3469	52899	1860412
10	Derecho y Cs. Políticas	1068902	1157	0	120404	0	5827	0	31022	1068902	6984	0	151426	1227312
11	Economía	1779535	1973	1973	0	0	3747	0	57346	1779535	5720	1973	57346	1844574
12	Educación	1999905	29833	7636	2674	0	28636	0	45858	1999905	58469	7636	48532	2114543
13	Enfermería	1308861	6737	14210	2674	0	4842	0	33175	1308861	11579	14210	35849	1370500
14	Cs. Quim. Fis.Mat.Inform. Y Farmacia	2125785	15255	98783	15001	0	4627	0	123646	2125785	19882	98783	138647	2383097
15	Ing. Civil	2279712	3083	8505	3657	0	3900	0	33175	2279712	6983	8505	36832	2332031
16	Ing. Geológica y Geografía	1559202	11503	4346	0	0	6590	0	26774	1559202	18093	4346	26774	1608415
17	Ing. Eléctrica y Electrónica, Mecánica y Minas	1158686	1505	12051	3666	0	12873	0	51777	1158686	14378	12051	55443	1240558
18	Ing. Química e Ing. Metalúrgica	2464058	10727	6200	33209	0	6962	0	43838	2464058	17689	6200	77047	2564994
19	Ing. Agroindustrial (Sicuaní)	324519	7839	636	3634	0	1042	0	32820	324519	8881	636	36454	370490
20	Medicina Humana	1707592	17592	173113	3666	0	1042	0	92722	1707592	18634	173113	96388	687170
	<b>TOTALES</b>	<b>29730068</b>	<b>258141</b>	<b>402400</b>	<b>224595</b>	<b>0</b>	<b>130798</b>	<b>0</b>	<b>879680</b>	<b>29730068</b>	<b>285411</b>	<b>238900</b>	<b>1104275</b>	<b>31358654</b>

Fuente: Unidad de Control Presupuestal- Ejecución Presupuestal 2011

Elaborado: Por el Area de Estadística

## COSTO FINANCIERO POR ALUMNO 2011

## CUADRO Nº 05

## PRESUPUESTO TOTAL EJECUTADO A NIVEL DE FACULTADES Y ASIGNACIONES GENERICAS ( por toda fuente)2011

Nº	FACULTADES	PERSONAL Y OBLIGACIONES SOCIALES	BIENES Y SERVICIOS	OTROS GASTOS CORRIENTES	OTROS GASTOS DE CAPITAL	TOTAL
1	Agronomía y Zootecnia	1020398	20894	10243	36650	1088185
2	Arquitectura y Artes Plásticas	1744492	18461	300	32122	1795375
3	Cs. Administrativas y Turismo	1939007	13676	1645	66525	2020853
4	Cs. Contables y Financieras	1364391	8674	4960	37568	1415592
5	Cs. Agrarias y tropical (Quillabamba)	245483	8788	7636	29218	291126
6	Cs. Biológicas	1992621	14220	40946	35235	2083023
7	Cs. Comunicación Social e Idiomas	1515767	15039	4978	29150	1564934
8	Cs. Forest. Y med. Ambiente (Pto.Maldonado)	245483	14445	769	24170	284867
9	Cs. Sociales	1815669	14370	3469	52899	1886407
10	Derecho y Cs. Políticas	1068902	12811	0	151426	1233139
11	Economía	1779535	9667	1973	57346	1848521
12	Educación	1999905	83105	7636	48532	2139179
13	Enfermería	1308861	16399	14210	35849	1375320
14	Cs. Quim. Fis.Mat.Inform. Y Farmacia	2195785	24509	98783	138647	2457724
15	Ing. Civil	2279712	10883	8505	36832	2335931
16	Ing. Geológica y Geografía	1559202	9667	4346	26774	1599989
17	Ing. Eléctrica y Electrónica, Mecánica y Minas	1158686	83105	12051	55443	1309285
18	Ing. Química e Ing. Metalúrgica	2464058	16399	6200	77047	2563704
19	Ing. Agroindustrial (Sicuani)	324519	24509	636	36454	386118
20	Medicina Humana	1707592	10883	173113	96388	687170
	<b>TOTALES</b>	29730068	285411	238900	1104275	31358654

Fuente: Unidad de Control Presupuestal- Ejecución Presupuestal 2011

Elaborado: Por el Area de Estadística



## PRESUPUESTO TOTAL EJECUTADO A NIVEL FACULTADES Y ASIGNACIONES GENERICAS (Por toda fuente) 2011

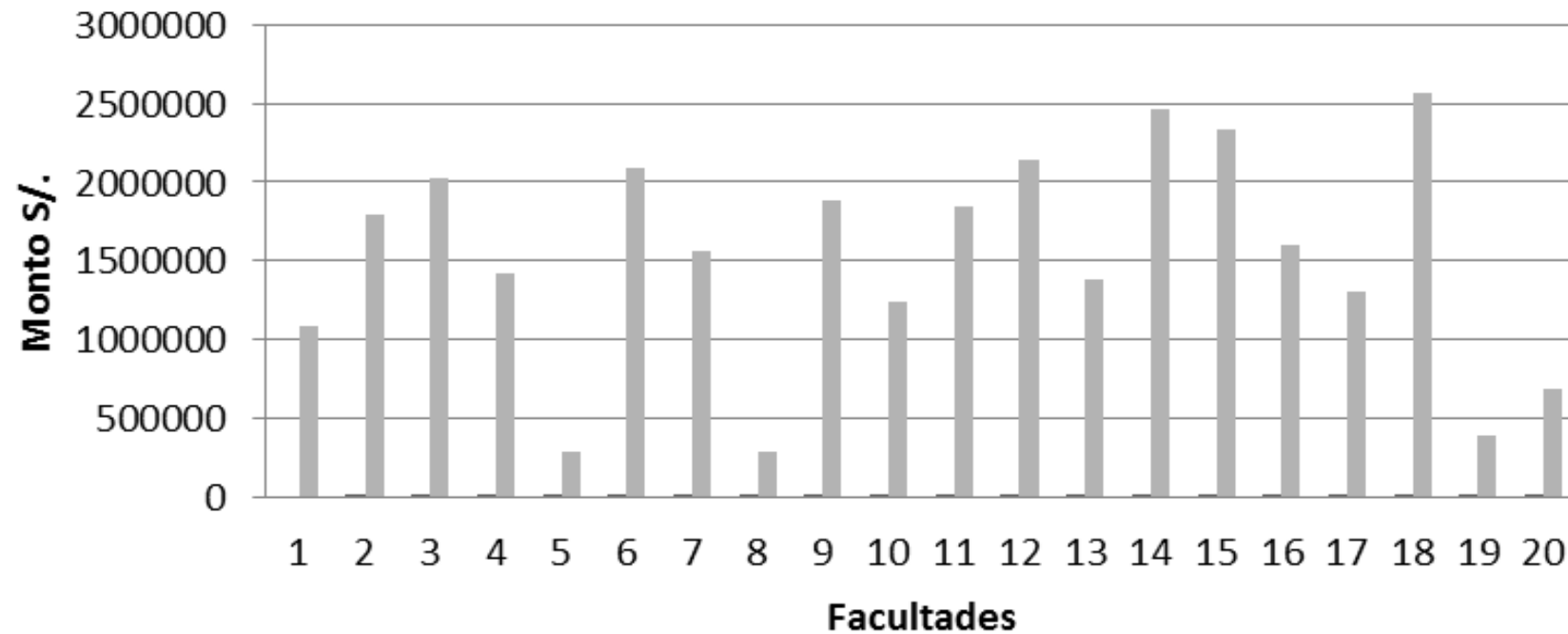

## COSTO FINANCIERO POR ALUMNO 2011

## CUADRO Nº 06

## COSTO ASUMIDO POR LA UNSAAC Y POR EL ALUMNO A NIVEL DE FACULTADES 2011

Nº	FACULTADES	TOTAL PPTO EJECUTADO	COSTO POR ALUMNO ASUMIDOS POR LA UNSAAC			GASTO ASUMIDO POR EL ALUMNO				
			Nº DE ALUMNOS	TOTAL DE GASTO ASUMIDO POR LA UNSAAC "ANUAL"	MENSUAL	EN LA UNSAAC SEMESTRAL (b)	PERSONALES MENSUAL (a)	EN LA UNSAAC ANUAL (b)	PERSONALES ANUAL (a)	ASUMIDO POR EL ALUMNO "ANUAL"
1	Agronomía y Zootecnia	1088185	800	1360	113	100	655	200	7860	8060
2	Arquitectura y Artes Plásticas	1795375	462	3886	324	100	855	200	10260	10460
3	Cs. Administrativas y Turismo	2020853	1450	1394	116	100	655	200	7860	8060
4	Cs. Contables y Financieras	1415592	847	1671	139	100	655	200	7860	8060
5	Cs. Agrarias y tropical (Quillabamba)	291126	363	802	67	100	655	200	7860	8060
6	Cs. Biológicas	2083023	616	3382	282	100	655	200	7860	8060
7	Cs. Comunicación Social e Idiomas	1564934	527	2970	247	100	655	200	7860	8060
8	Cs. Forest. Y med. Ambiente (Pto.Maldonado)	284867	95	2999	250	100	655	200	7860	8060
9	Cs. Sociales	1886407	1542	1223	102	100	855	200	10260	10460
10	Derecho y Cs. Políticas	1233139	570	2163	180	100	655	200	7860	8060
11	Economía	1848521	860	2149	179	100	655	200	7860	8060
12	Educación	2139179	715	2992	249	100	655	200	7860	8060
13	Enfermería	1375320	453	3036	253	100	655	200	7860	8060
14	Cs. Quim. Fis.Mat.Inform. Y Farmacia	2457724	1096	2242	187	100	655	200	7860	8060
15	Ing. Civil	2335931	732	3191	266	100	855	200	10260	10460
16	Ing. Geológica y Geografía	1599989	562	2847	237	100	655	200	7860	8060
17	Ing. Eléctrica y Electrónica, Mecánica y Minas	1309285	2037	643	54	100	655	200	7860	8060
18	Ing. Química e Ing. Metalúrgica	2563704	410	6253	521	100	655	200	7860	8060
19	Ing. Agroindustrial (Sicuaní)	386118	229	1686	141	100	655	200	7860	8060
20	Medicina Humana	687170	626	1098	91	100	855	200	10260	10460
	<b>TOTALES</b>	<b>31358654</b>	<b>23105</b>	<b>47987</b>	<b>3999</b>	<b>3200</b>	<b>22055</b>	<b>4000</b>	<b>264660</b>	<b>170500</b>

Fuente: Ejecución Presupuestal 2011 - Registros de Centro de Cómputo

Elaborado: Por el Area de Estadística

(a) Alimentos, Alquiler, Pasajes, Vestidos y otros

(b) Matrículas, Carné Universitario, Carné de Biblioteca, etc.

## COSTO ASUMIDO POR LA UNSAAC Y POR EL ALUMNO A NIVEL DE FACULTADES 2011

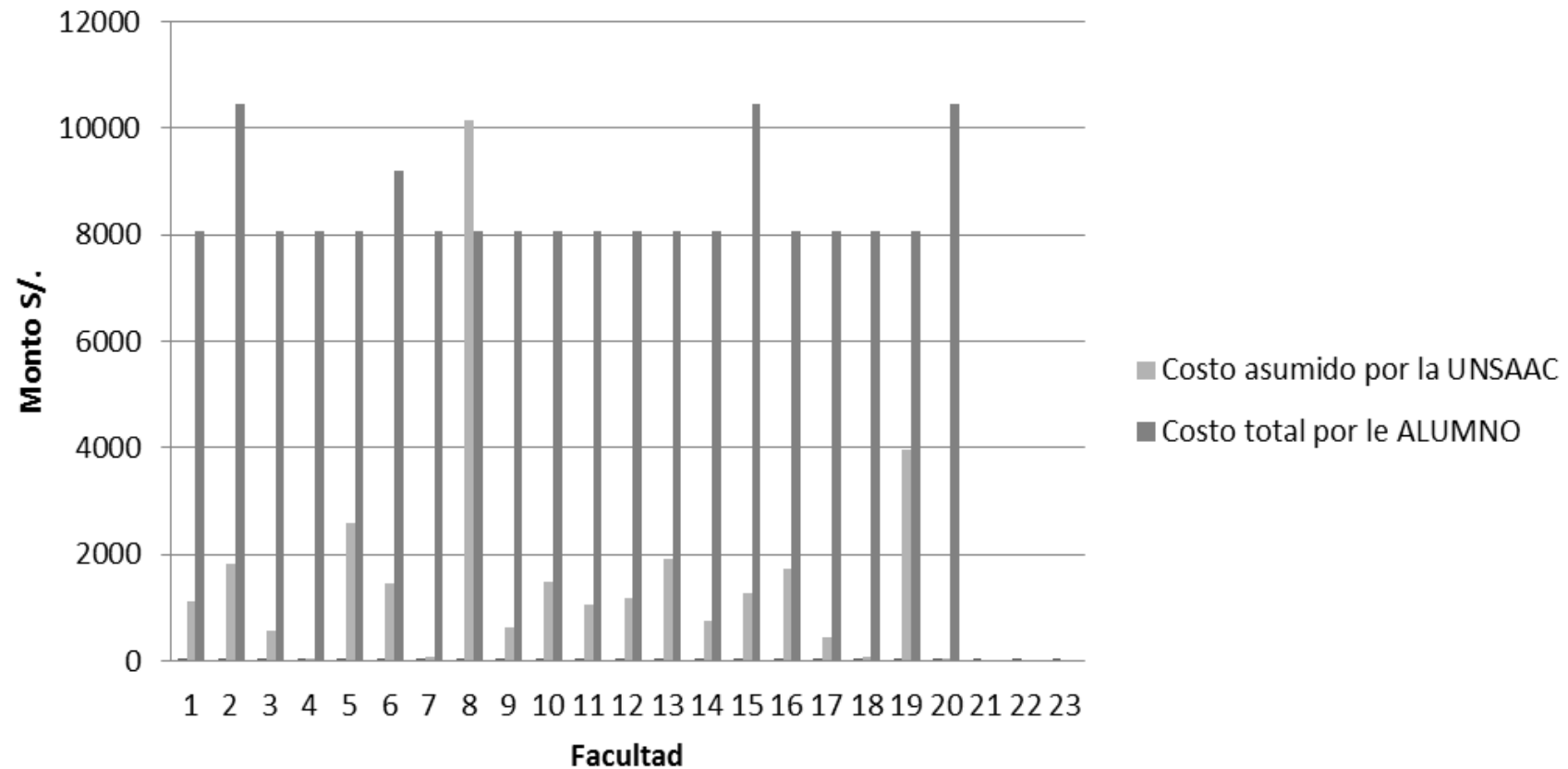

En el cuadro N°5 , se observa el comportamiento de la distribución del presupuesto institucional de la Universidad Nacional de San Antonio Abad del Cusco, referente al presupuesto total ejecutado a nivel de Facultades y asignaciones genéricas (por toda fuente) correspondiente al año 2011. El comportamiento tiene tendencia a incrementarse con respecto al año anterior, observándose que las diferentes facultades tienen mayor gasto en lo referente al presupuesto ordinario recaudado versus el presupuesto directamente recaudado. Siendo el rubro: Personal y obligaciones sociales que alcanza el 94.80 %, el rubro bienes y servicios: 0.91 %, el rubro gastos corrientes: 0.76 % y el rubro gastos de capital: 3.52 %.

En el cuadro N°6 , se observa el comportamiento de la distribución del presupuesto institucional de la Universidad Nacional de San Antonio Abad del Cusco, referente al costo asumido por la UNSAAC y por el alumno a nivel de Facultades correspondiente al año 2011. Del total del presupuesto asignado el costo asumido por la UNSAAC anualmente en promedio es de S/ 2,400.00 nuevos soles y en total de gasto asumido por el alumno anualmente en promedio es de S/ 8,525.00 nuevos soles.

## COSTO FINANCIERO POR ALUMNO 2012

## CUADRO Nº 01

## PRESUPUESTO POR FACULTADES - RECURSOS ORDINARIOS 2012

Nº	FACULTADES	PERSONAL Y OBLIGACIONES SOCIALES			BIENES Y SERVICIOS			OTROS GASTOS CORRIENTES			OTROS GASTOS DE CAPITAL		
		PPTO.AUT.	PPTO. EJEC.	SALDO	PPTO.AUT.	PPTO.EJEC.	SALDO	PPTO.AUT.	PPTO. EJEC.	SALDO	PPTO.AUT.	PPTO. EJEC.	SALDO
1	Agronomía y Zootecnia	2187500	2202039	-14539	7243	3449	3794	14603	10243	4360	43090	43525	-435
2	Arquitectura y Artes Plásticas	1797722	1799849	-2127	5587	420	5167	12303	300	12003	58966	52555	6411
3	Cs. Administrativas y Turismo	2450111	2368835	81276	12830	3869	8961	26906	1645	25261	94091	92727	1364
4	Cs. Contables y Financieras	1350920	1344391	6529	708	292	416	10536	4960	5576	65607	62310	3297
5	Cs. Agrarias y tropical (Quillabamba)	250550	252245	-1695	10352	9311	1042	10500	7636	2864	45933	43600	2333
6	Cs. Biológicas	2238333	2199621	38712	2230	1500	730	48601	40946	7655	22060	22600	-540
7	Cs. Comunicación Social e Idiomas	1541230	1535767	5463	5479	4183	1297	5759	4978	781	29290	29366	-76
8	Cs. Forest. Y med. Ambiente (Pto.Maldonado)	350550	300500	50050	10352	9311	1042	15500	769	14731	36650	36943	-293
9	Cs. Sociales	2859000	2856000	3000	1480	5115	-3635	13893	3469	10424	94091	93175	916
10	Derecho y Cs. Políticas	2108348	2108902	-554	1158	1282	-124	2101	2000	101	32992	29400	3592
11	Economía	1788500	1779535	8965	1974	1800	174	1974	1973	1	89550	85677	3873
12	Educación	1968544	1949095	19449	20443	23190	-2747	7637	7636	1	45033	47674	-2641
13	Enfermería	1458383	1450061	8322	6738	5000	1738	14212	14210	2	45233	40674	4559
14	Cs. Quim. Fis.Mat.Inform. Y Farmacia	2845343	2840545	4798	31793	36387	-4594	61076	78783	-17707	88069	77063	11006
15	Ing. Civil	2259399	2257932	1467	3084	4994	-1910	16364	8505	7859	41357	43657	-2300
16	Ing. Geológica y Geografía	1589939	1596057	-6118	64032	71371	-7339	38838	4346	34492	39030	389393	-350363
17	Ing. Eléctrica y Electrónica, Mecánica y Minas	1171558	1170669	889	89004	140942	-51938	48262	12051	36211	36066	2300	33766
18	Ing. Química e Ing. Metalúrgica	1388388	1371230	17158	45890	43987	1903	37636	6200	31436	95462	35901	59561
19	Ing. Agroindustrial (Sicuaní)	350880	343090	7790	15500	12400	3100	48300	636	47664	36359	50600	-14241
20	Medicina Humana	1237307	1218301	19006	18767	360	18407	23365	42462	-19097	98666	93175	5491
	<b>TOTALES</b>	33192505	32944664	247841	66385010	315441	18407	333848	253749	204617	1137595	1372315	-234720

Fuente: Unidad de Control Presupuestal- Ejecución Presupuestal 2012

Elaborado: Por el Area de Estadística

## COSTO FINANCIERO POR ALUMNO 2012

## CUADRO Nº 02

## PRESUPUESTO POR FACULTADES - RECURSOS DIRECTAMENTE RECAUDADOS 2012

Nº	FACULTADES	PERSONAL Y OBLIGACIONES SOCIALES			BIENES Y SERVICIOS			OTROS GASTOS DE CORRIENTES			OTROS GASTOS DE CAPITAL		
		PPTO.AUT-	PPTO. EJEC.	SALDO	PPTO.AUT.	PPTO. EJEC.	SALDO	PPTO.AUT-	PPTO. EJEC.	SALDO	PPTO.AUT-	PPTO. EJEC.	SALDO
1	Agronomía y Zootecnia	0	0	0	10448	9450	998	154565	0	154565	57202	43030	14172
2	Arquitectura y Artes Plásticas	0	0	0	6774	7373	-599	142838	0	142838	35800	32250	3550
3	Cs. Administrativas y Turismo	0	0	0	6888	6894	-6	68333	0	68333	55500	56493	-993
4	Cs. Contables y Financieras	0	0	0	5933	5995	-62	95440	0	95440	32500	32829	-329
5	Cs. Agrarias y tropical (Quillabamba)	0	0	0	4482	5034	-552	52721	0	52721	24400	20550	3850
6	Cs. Biológicas	0	0	0	3763	4949	-1186	184220	0	184220	32192	30484	1708
7	Cs. Comunicación Social e Idiomas	0	0	0	5050	5000	50	85300	0	85300	24389	25000	-611
8	Cs. Forest. Y med. Ambiente (Pto.Maldonado)	0	0	0	4000	3500	500	84632	0	84632	25900	23404	2496
9	Cs. Sociales	0	0	0	3993	5940	-1947	132900	0	132900	58533	57502	1031
10	Derecho y Cs. Políticas	0	0	0	3883	5800	-1917	60623	0	60623	42111	41500	611
11	Economía	0	0	0	6500	4747	1753	72747	0	72747	69800	68834	966
12	Educación	0	0	0	28352	26006	2346	95446	0	95446	46500	45000	1500
13	Enfermería	0	0	0	5953	4850	1103	78622	0	78622	38200	37585	615
14	Cs. Quim. Fis.Mat.Inform. Y Farmacia	0	0	0	7480	4560	2920	589822	0	589822	132633	129233	3400
15	Ing. Civil	0	0	0	6953	6474	479	136460	0	136460	37525	33175	4350
16	Ing. Geológica y Geografía	0	0	0	6500	4850	1650	98731	0	98731	32120	33650	-1530
17	Ing. Eléctrica y Electrónica, Mecánica y Minas	0	0	0	4593	6850	-2257	128022	0	128022	122922	110777	12145
18	Ing. Química e Ing. Metalúrgica	0	0	0	4690	5000	-310	41623	0	41623	42523	40338	2185
19	Ing. Agroindustrial (Sicuani)	0	0	0	7070	6550	520	42233	0	42233	42929	30550	12379
20	Medicina Humana	0	0	0	8900	7400	1500	98720	0	98720	84832	77450	7382
	<b>TOTALES</b>	0	0	0	142205	137222	4983	2443998	0	2443998	1038511	969634	68877

Fuente: Unidad de Control Presupuestal- Ejecución Presupuestal 2012

Elaborado: Por el Area de Estadística

## COSTO FINANCIERO POR ALUMNO 2012

## CUADRO Nº 03

## PRESUPUESTO TOTAL POR FACULTADES ENTRE- (Recursos Ordinarios y Recursos Directamente Recaudados) 2012

Nº	FACULTADES	PERSONAL Y OBLIGACIONES SOCIALES			BIENES Y SERVICIOS			OTROS GASTOS CORRIENTES			OTROS GASTOS DE CAPITAL		
		PPTO.AUT-	PPTO. EJEC.	SALDO	PPTO.AUT-	PPTO. EJEC.	SALDO	PPTO.AUT-	PPTO. EJEC.	SALDO	PPTO.AUT-	PPTO. EJEC.	SALDO
1	Agronomía y Zootecnia	2187500	2202039	-14539	17691	12899	4792	169168	10243	158925	100292	86555	13737
2	Arquitectura y Artes Plásticas	1797722	1799849	-2127	12361	7793	4568	155141	300	154841	94766	84805	9961
3	Cs. Administrativas y Turismo	2450111	2368835	81276	19718	10763	8955	95239	1645	93594	149591	149220	371
4	Cs. Contables y Financieras	1350920	1344391	6529	6641	6287	354	105976	4960	101016	98107	95139	2968
5	Cs. Agrarias y tropical (Quillabamba)	250550	252245	-1695	14834	14345	490	63221	7636	55585	70333	64150	6183
6	Cs. Biológicas	2238333	2199621	38712	5993	6449	-456	232821	40946	191875	54252	53084	1168
7	Cs. Comunicación Social e Idiomas	1541230	1535767	5463	10529	9183	1347	91059	4978	86081	53679	54366	-687
8	Cs. Forest. Y med. Ambiente (Pto.Maldonado)	350550	300500	50050	14352	12811	1542	100132	769	99363	62550	60347	2203
9	Cs. Sociales	2859000	2856000	3000	5473	11055	-5582	146793	3469	143324	152624	150677	1947
10	Derecho y Cs. Políticas	2108348	2108902	-554	5041	7082	-2041	62724	2000	60724	75103	70900	4203
11	Economía	1788500	1779535	8965	8474	6547	1927	74721	1973	72748	159350	154511	4839
12	Educación	1968544	1949095	19449	48795	49196	-401	103083	7636	95447	91533	92674	-1141
13	Enfermería	1458383	1450061	8322	12691	9850	2841	92834	14210	78624	83433	78259	5174
14	Cs. Quim. Fis.Mat.Inform. Y Farmacia	2845343	2840545	4798	39273	40947	-1674	650898	78783	572115	220702	206296	14406
15	Ing. Civil	2259399	2257932	1467	10037	11468	-1431	152824	8505	144319	78882	76832	2050
16	Ing. Geológica y Geografía	1589939	1596057	-6118	70532	76221	-5689	137569	4346	133223	71150	423043	-351893
17	Ing. Eléctrica y Electrónica, Mecánica y Minas	1171558	1170669	889	93597	147792	-54195	176284	12051	164233	158988	113077	45911
18	Ing. Química e Ing. Metalúrgica	1388388	1371230	17158	50580	48987	1593	79259	6200	73059	137985	76239	61746
19	Ing. Agroindustrial (Sicuani)	350880	343090	7790	22570	18950	3620	90533	636	89897	79288	81150	-1862
20	Medicina Humana	1237307	1218301	19006	27667	7760	19907	122085	42462	79623	183498	170625	12873
	<b>TOTALES</b>	33192505	32944664	247841	496849	516384	-19535	2902364	253749	2648615	2176106	2341949	-165843

Fuente: Unidad de Control Presupuestal-Ejecución Presupuestal 2012

Elaborado: Por el Area de Estadística

## COSTO FINANCIERO POR ALUMNO 2012

## CUADRO Nº 04

## PRESUPUESTO TOTAL EJECUTADO A NIVEL DE FACULTADES- (Por toda Fuente) 2012

Nº	FACULTADES	PPTO. ORDINARIO				PPTO. DIRECTAMENTE RECAUDADOS				PPTO. EJECUTADO POR AMBAS FUENTES				TOTAL
		PERSONAL Y OBLIGACIONES SOCIALES	BIENES Y SERVICIOS	OTROS GASTOS CORRIENTES	OTROS GASTOS DE CAPITAL	PERSONAL Y OBLIGACIONES SOCIALES	BIENES Y SERVICIOS	OTROS GASTOS CORRIENTES	OTROS GASTOS DE CAPITAL	PERSONAL Y OBLIGACIONES SOCIALES	BIENES Y SERVICIOS	OTROS GASTOS CORRIENTES	OTROS GASTOS DE CAPITAL	
1	Agronomía y Zootecnia	2202039	3449	10243	15059	0	9450	0	43030	2202039	12899	10243	58089	2283270
2	Arquitectura y Artes Plásticas	1799849	420	300	2300	0	7373	0	32250	1799849	7793	300	34550	1842492
3	Cs. Administrativas y Turismo	2368835	3869	1645	1284	0	6894	0	56493	2368835	10763	1645	57777	2439020
4	Cs. Contables y Financieras	1344391	292	4960	6231	0	5995	0	32829	1344391	6287	4960	39060	1394697
5	Cs. Agrarias y tropical (Quillabamba)	252245	9311	7636	1200	0	5034	0	20550	252245	14345	7636	21750	295976
6	Cs. Biológicas	2199621	1500	40946	2260	0	4949	0	30484	2199621	6449	40946	32744	2279761
7	Cs. Comunicación Social e Idiomas	1535767	4183	4978	3666	0	5000	0	25000	1535767	9183	4978	28666	1578594
8	Cs. Forest. Y med. Ambiente (Pto.Maldonado)	300500	9311	769	363	0	3500	0	23404	300500	12811	769	23767	337847
9	Cs. Sociales	2856000	5115	3469	3175	0	5940	0	57502	2856000	11055	3469	60677	2931201
10	Derecho y Cs. Políticas	2108902	1282	2000	9400	0	5800	0	41500	2108902	7082	2000	50900	2168884
11	Economía	1779535	1800	1973	5677	0	4747	0	68834	1779535	6547	1973	74511	1862566
12	Educación	1949095	23190	7636	2674	0	26006	0	45000	1949095	49196	7636	47674	2053602
13	Enfermería	1450061	5000	14210	2674	0	4850	0	37585	1450061	9850	14210	40259	1514381
14	Cs. Quim. Fis.Mat.Inform. Y Farmacia	2840545	36387	78783	7763	0	4560	0	129233	2840545	40947	78783	136996	3097271
15	Ing. Civil	2257932	4994	8505	3657	0	6474	0	33175	2257932	11468	8505	36832	2314736
16	Ing. Geológica y Geografía	1596057	71371	4346	16768	0	4850	0	33650	1596057	76221	4346	50418	1727042
17	Ing. Eléctrica y Electrónica, Mecánica y Minas	1170669	140942	12051	2300	0	6850	0	110777	1170669	147792	12051	113077	1443589
18	Ing. Química e Ing. Metalúrgica	1371230	43987	6200	35901	0	5000	0	40338	1371230	48987	6200	76239	1502656
19	Ing. Agroindustrial (Sicuani)	343090	12400	636	5600	0	6550	0	30550	343090	18950	636	36150	398826
20	Medicina Humana	1218301	360	42462	3175	0	7400	0	77450	1218301	7760	42462	80625	1349148
	<b>TOTALES</b>	32944664	315441	253749	131127	0	137222	0	969634	32944664	516384	253749	1100761	34815558
	Fuente: Unidad de Control Presupuestal- Ejecución Presupuestal 2012													
	Elaborado: Por el Area de Estadística													



## COSTO FINANCIERO POR ALUMNO 2012

## CUADRO Nº 05

## PRESUPUESTO TOTAL EJECUTADO A NIVEL DE FACULTADES Y ASIGNACIONES GENERICAS ( por toda fuente)2012

Nº	FACULTADES	PERSONAL Y OBLIGACIONES SOCIALES	BIENES Y SERVICIOS	OTROS GASTOS CORRIENTES	OTROS GASTOS DE CAPITAL	TOTAL
1	Agronomía y Zootecnia	1902039	12899	10243	58089	1983270
2	Arquitectura y Artes Plásticas	1799849	7793	300	34550	1842492
3	Cs. Administrativas y Turismo	1368835	10763	1645	57777	1439020
4	Cs. Contables y Financieras	1344391	6287	4960	39060	1394697
5	Cs. Agrarias y tropical (Quillabamba)	10245	14345	7636	21750	53976
6	Cs. Biológicas	2199621	6449	40946	32744	2279761
7	Cs. Comunicación Social e Idiomas	1535767	9183	4978	28666	1578594
8	Cs. Forest. Y med. Ambiente (Pto.Maldonado)	10500	12811	769	23767	47847
9	Cs. Sociales	1856000	11055	3469	60677	1931201
10	Derecho y Cs. Políticas	1108902	7082	2000	50900	1168884
11	Economía	1779535	6547	1973	74511	1862566
12	Educación	1949095	49196	7636	47674	2053602
13	Enfermería	1450061	9850	14210	40259	1514381
14	Cs. Quim. Fis.Mat.Inform. Y Farmacia	1840545	40947	78783	136996	2097271
15	Ing. Civil	2257932	11468	8505	36832	2314736
16	Ing. Geológica y Geografía	1596057	76221	4346	50418	1727042
17	Ing. Eléctrica y Electrónica, Mecánica y Minas	1140669	147792	12051	113077	1413589
18	Ing. Química e Ing. Metalúrgica	1371230	48987	6200	76239	1502656
19	Ing. Agroindustrial (Sicuani)	74390	18950	636	36150	130126
20	Medicina Humana	1218301	7760	42462	80625	1349148
	<b>TOTALES</b>	32944664	516384	253749	1100761	34815558

Fuente: Unidad de Control Presupuestal- Ejecución Presupuestal 2012

Elaborado: Por el Area de Estadística

## PRESUPUESTO TOTAL EJECUTADO A NIVEL FACULTADES Y ASIGNACIONES GENERICAS ( Por toda la fuente) 2012

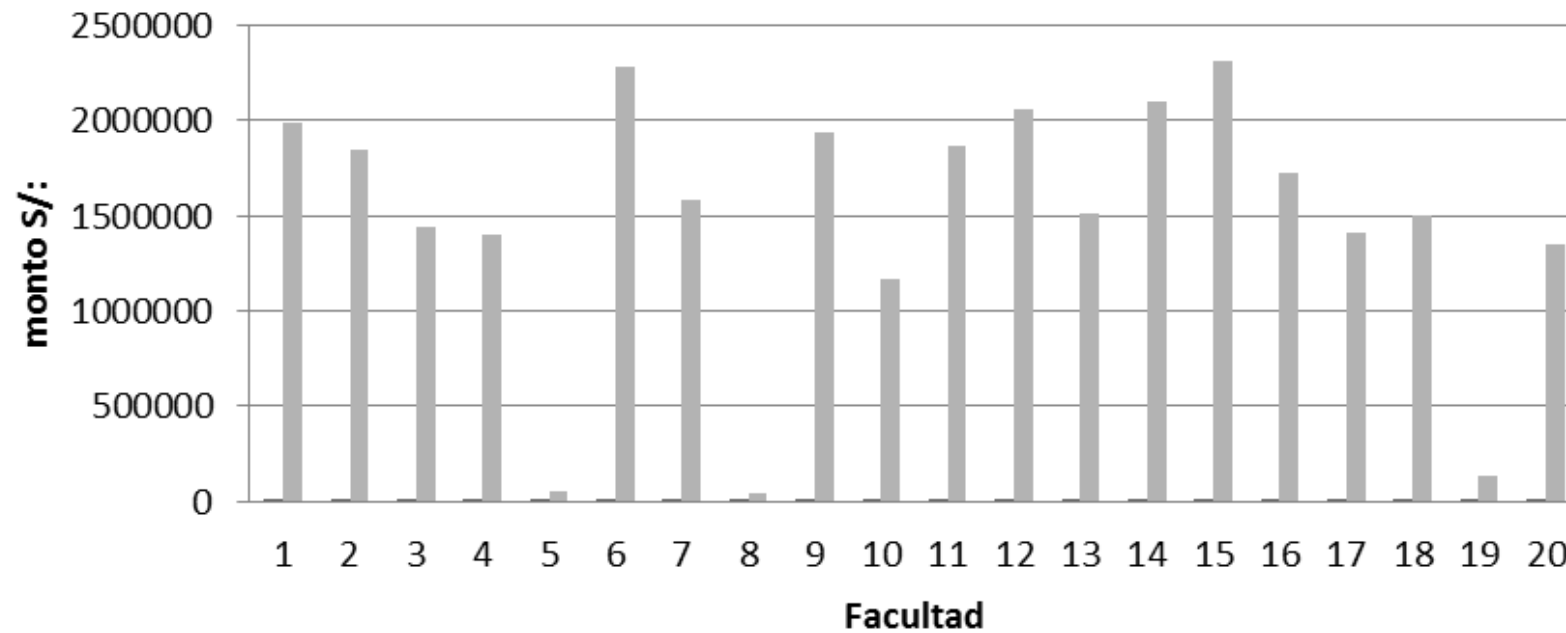

+

## COSTO FINANCIERO POR ALUMNO 2012

## CUADRO Nº 06

## COSTO ASUMIDO POR LA UNSAAC Y POR EL ALUMNO A NIVEL DE FACULTADES 2012

Nº	FACULTADES	TOTAL PPTO EJECUTADO	COSTO POR ALUMNO ASUMIDOS POR LA UNSAAC			GASTO ASUMIDO POR EL ALUMNO				
			Nº DE ALUMNOS	TOTAL DE GASTO ASUMIDO POR LA UNSAAC "ANUAL"	MENSUAL	EN LA UNSAAC SEMESTRAL (b)	PERSONALES MENSUAL (a)	EN LA UNSAAC ANUAL (b)	PERSONALES ANUAL (a)	TOTAL DE GASTO ASUMIDO POR EL ALUMNO "ANUAL"
1	Agronomía y Zootecnia	1983270	800	2479	207	100	655	200	7860	8060
2	Arquitectura y Artes Plásticas	1842492	462	3988	332	100	855	200	10260	10460
3	Cs. AdminiStrativas y Turismo	1439020	1450	992	83	100	655	200	7860	8060
4	Cs. Contables y Financieras	1394697	847	1647	137	100	655	200	7860	8060
5	Cs. Agrarias y tropical (Quillabamba)	53976	363	149	12	100	655	200	7860	8060
6	Cs. Biológicas	2279761	616	3701	308	100	750	200	9000	9200
7	Cs. Comunicación Social e Idiomas	1578594	509	3101	258	100	655	200	7860	8060
8	Cs. Forest. Y med. Ambiente (Pto.Maldonado)	47847	95	504	42	100	655	200	7860	8060
9	Cs. Sociales	1931201	1542	1252	104	100	655	200	7860	8060
10	Derecho y Cs. Políticas	1168884	570	2051	171	100	655	200	7860	8060
11	Economía	1862566	860	2166	180	100	655	200	7860	8060
12	Educación	2053602	715	2872	239	100	655	200	7860	8060
13	Enfermería	1514381	453	3343	279	100	655	200	7860	8060
14	Cs. Quim. Fis.Mat.Inform. Y Farmacia	2097271	1096	1914	159	100	655	200	7860	8060
15	Ing. Civil	2314736	732	3162	264	100	855	200	10260	10460
16	Ing. Geológica y Geografía	1727042	562	3073	256	100	655	200	7860	8060
17	Ing. Eléctrica y Electrónica, Mecánica y Minas	1413589	2096	674	56	100	655	200	7860	8060
18	Ing. Química e Ing. Metalúrgica	1502656	527	2851	238	100	655	200	7860	8060
19	Ing. Agroindustrial (Sicuaní)	130126	220	591	49	100	655	200	7860	8060
20	Medicina Humana	1349148	634	2128	177	100	855	200	10260	10460
	<b>TOTALES</b>	<b>34815558</b>	<b>15149</b>	<b>42639</b>	<b>3553</b>	<b>2000</b>	<b>13795</b>	<b>4000</b>	<b>165540</b>	<b>169540</b>
	Fuente: Ejecución Presupuestal 2012 - Registros de Centro de Cómputo									
	Elaborado: Por el Area de Estadística									
	(a) Alimentos, Alquiler, Pasajes, Vestidos y otros									
	(b) Matrículas, Carné Universitario, Carné de Biblioteca, etc.									

## COSTOS ASUMIDOS POR LA UNSAAC Y POR EL ALUMNO A NIVEL DE FACULTADES 2012

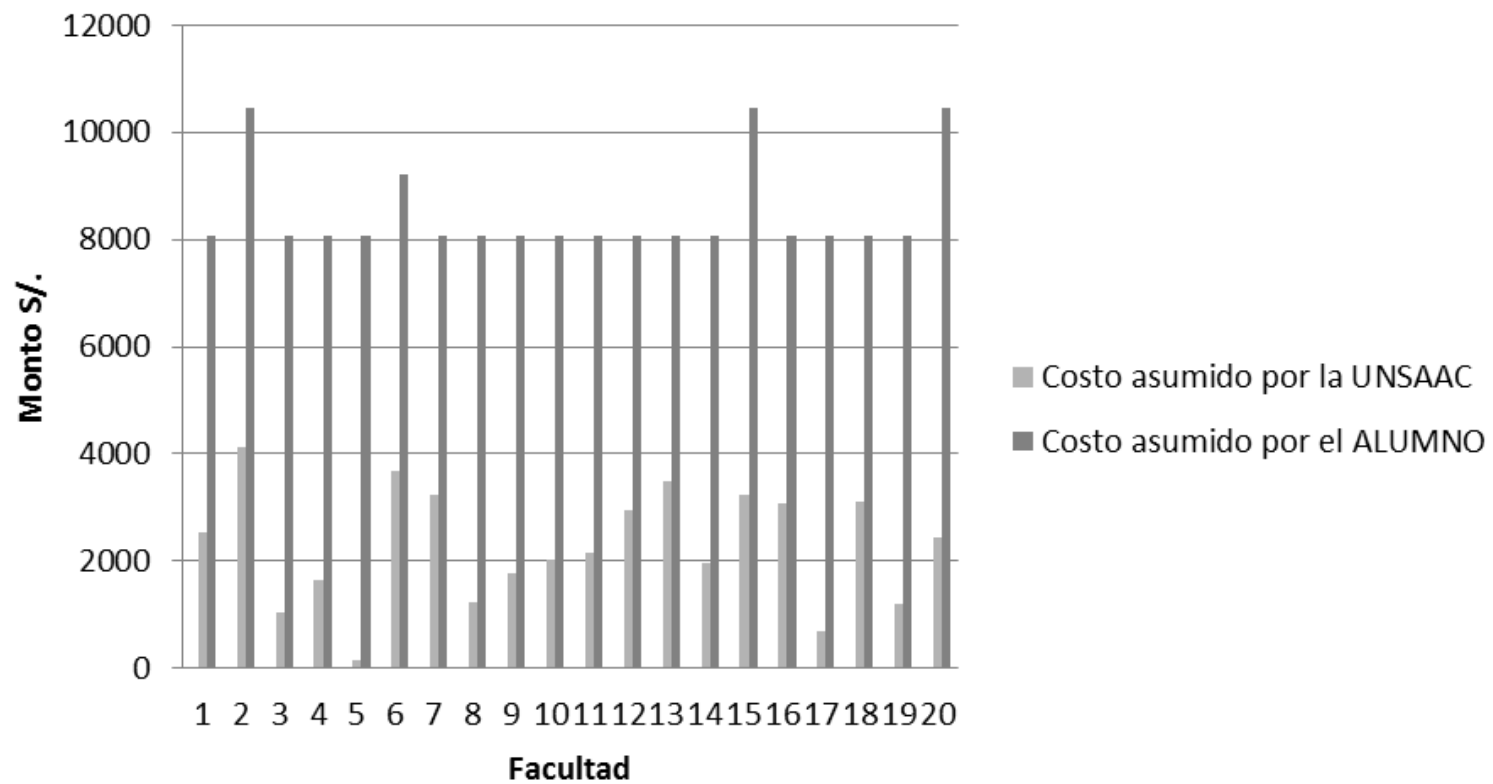

En el cuadro N°5 , se observa el comportamiento de la distribución del presupuesto institucional de la Universidad Nacional de San Antonio Abad del Cusco, referente al presupuesto total ejecutado a nivel de Facultades y asignaciones genéricas (por toda fuente) correspondiente al año 2012. El comportamiento tiene tendencia a incrementarse con respecto al año anterior, observándose que las diferentes Facultades tienen mayor gasto en lo referente al presupuesto ordinario recaudado versus el presupuesto directamente recaudado. Siendo el rubro: Personal y obligaciones sociales que alcanza 94,62 %, el rubro bienes y servicios: 1.48 %, el rubro gastos corrientes: 0.72% y el rubro gastos de capital: el 0.38 %.

En el cuadro N°6 , se observa el comportamiento de la distribución del presupuesto institucional de la Universidad Nacional de San Antonio Abad del Cusco, referente al costo asumido por la UNSAAC y por el alumno a nivel de Facultades correspondiente al año 2012. Del total del presupuesto asignado el costo asumido por la UNSAAC anualmente en promedio es de S/ 2,132.00 nuevos soles y el total de gasto asumido por el alumno anualmente en promedio máximo de S/ 8,477.00 nuevos soles.

